

中華民國 111 年度

(自 111 年 1 月 1 日起至 111 年 12 月 31 日止)

臺 灣 省

苗 栗 縣 總 預 算

苗 栗 縣 政 府 編

# 中華民國 111 年度苗栗縣總預算

## 目 次

甲、總預算案審議意見

乙、分析表及比較總表

|                      |               |
|----------------------|---------------|
| 一、歲入歲出簡明比較分析表        | 第 1 頁至第 1 頁   |
| 二、歲入歲出性質及餘絀簡明比較分析表   | 第 2 頁至第 2 頁   |
| 三、收支簡明比較分析表          | 第 3 頁至第 3 頁   |
| 四、歲入來源別預算總表          | 第 4 頁至第 4 頁   |
| 五、歲入來源別預算比較總表(經資併計)  | 第 5 頁至第 5 頁   |
| 六、歲入來源別預算比較總表(經常門)   | 第 6 頁至第 6 頁   |
| 七、歲入來源別預算比較總表(資本門)   | 第 7 頁至第 7 頁   |
| 八、歲出政事別預算總表          | 第 8 頁至第 8 頁   |
| 九、歲出政事別預算比較總表(經資併計)  | 第 9 頁至第 10 頁  |
| 十、歲出政事別預算比較總表(經常門)   | 第 11 頁至第 12 頁 |
| 十一、歲出政事別預算比較總表(資本門)  | 第 13 頁至第 13 頁 |
| 十二、歲出機關別預算總表         | 第 14 頁至第 14 頁 |
| 十三、歲出機關別預算比較總表(經資併計) | 第 15 頁至第 15 頁 |
| 十四、歲出機關別預算比較總表(經常門)  | 第 16 頁至第 16 頁 |
| 十五、歲出機關別預算比較總表(資本門)  | 第 17 頁至第 17 頁 |

# 中華民國 111 年度苗栗縣總預算案

## 目 次

### 丙、預算表

|                  |                |
|------------------|----------------|
| 一、歲入來源別預算表(經常門)  | 第 19 頁至第 75 頁  |
| 二、歲入來源別預算表(資本門)  | 第 76 頁至第 76 頁  |
| 三、歲出政事別預算表(經常門)  | 第 77 頁至第 85 頁  |
| 四、歲出政事別預算表(資本門)  | 第 86 頁至第 91 頁  |
| 五、歲出機關別預算表(經資併計) | 第 92 頁至第 117 頁 |

### 丁、參考表

|                    |                 |
|--------------------|-----------------|
| 一、各機關歲入來源別科目分析總表   | 第 118 頁至第 119 頁 |
| 二、各機關歲出政事別科目分析總表   | 第 120 頁至第 121 頁 |
| 三、各機關歲出一級用途別科目分析總表 | 第 122 頁至第 125 頁 |
| 四、各機關資本支出分析總表      | 第 126 頁至第 127 頁 |
| 五、歲出人事費彙計表         | 第 128 頁至第 131 頁 |
| 六、員工總表             | 第 132 頁至第 135 頁 |
| 七、約聘僱人員費用彙計表       | 第 136 頁至第 143 頁 |
| 八、補助及捐助經費總表        | 第 144 頁至第 146 頁 |
| 九、中程資本支出計畫概況表      | 第 148 頁至第 149 頁 |
| 十、歲出按職能及經濟性綜合分類表   | 第 150 頁至第 151 頁 |

## 戊、附錄

### 一、總預算案總說明

# 甲、總預算案審議意見

## 苗栗縣議會 函

地址：36057 苗栗市玉清路351號  
承辦人：楊麗環  
聯絡電話：037-326450 分機：506  
傳真：037-363433  
E-mail：mmd506@mcc.gov.tw

受文者：苗栗縣政府

發文日期：中華民國110年12月2日  
發文字號：苗議事字第1100002779號  
速別：普通件  
密等及解密條件或保密期限：  
附件：

主旨：本會第19屆第6次定期會貴府提請審議府第1號案：「111年度苗栗縣總預算案」乙案，經大會決議復如說明，請查照。

說明：

一、復貴府110年10月20日府民行字第1100200854號函。

二、

(一)歲入預算數：218億417萬2,000元整。

(二)歲出預算數：215億7,417萬2,000元整。

(三)債務之舉借：86億7,000萬元整。

(四)債務之償還：89億元整。

(五)決議：修正通過。

- 1、刪減預算書第1冊020-54-一般行政—行政管理-建築及設備-雜項設備費4,000,000元(縣府電腦機房專用空調系統改善計畫(計畫處))。
- 2、刪減預算書第2冊600-59頁-環保業務-環境衛生管理-獎補助費-獎勵及慰問10,200,000元 刪減30% 計

3,060,000元(違反廢棄物清理法罰款之檢舉人獎金  
(由罰金罰鍰收入提撥))。

3、刪減單位預算書第一冊、第二冊有關縣府及所屬機關  
大陸地區旅費及國外旅費計畫統刪10%(各出國計畫刪  
減數千元以下捨去，計33萬9,000元整)。

4、歲出預算數(刪減後):215億6,677萬3,000元整。

(六)附帶決議:

1、預算書第1冊 020-75頁-民政業務-民政業務-戶政管  
理-獎補助費-其他補助及捐助28,160,000元(辦理本縣  
生育津貼補助)，請縣政府在預算額度範圍內，酌以提  
高至每胎10,000元額度內補助。

2、請縣政府環境保護局針對違反廢棄物清理法罰款之檢  
舉人獎金制定基準表。

正本：苗栗縣政府

副本：本會全體議員

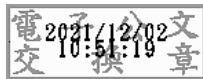

## 乙、分析表及比較總表



苗栗縣總預算  
歲入歲出簡明比較分析表

中華民國111年度

單位：新台幣千元

| 項 目             | 本年度預算數     |        | 上年度預算數     |        | 前年度決算數     |        | 本年度與上年度比較 |        |
|-----------------|------------|--------|------------|--------|------------|--------|-----------|--------|
|                 | 金 額        | 百分比    | 金 額        | 百分比    | 金 額        | 百分比    | 金 額       | 增加率    |
| 一、歲 入 合 計       | 21,804,172 | 100.00 | 21,361,398 | 100.00 | 23,994,235 | 100.00 | 442,774   | 2.07   |
| 01. 稅課收入        | 10,044,905 | 46.07  | 9,847,785  | 46.10  | 10,089,031 | 42.05  | 197,120   | 2.00   |
| 02. 罰款及賠償收入     | 299,166    | 1.37   | 287,029    | 1.34   | 398,649    | 1.66   | 12,137    | 4.23   |
| 03. 規費收入        | 246,827    | 1.13   | 251,394    | 1.18   | 292,819    | 1.22   | -4,567    | -1.82  |
| 04. 財產收入        | 34,672     | 0.16   | 32,164     | 0.15   | 104,164    | 0.43   | 2,508     | 7.80   |
| 05. 營業盈餘及事業收入   | 100,005    | 0.46   | 19,005     | 0.09   | 13,322     | 0.06   | 81,000    | 426.20 |
| 06. 補助及協助收入     | 10,843,844 | 49.73  | 10,637,709 | 49.80  | 12,557,333 | 52.33  | 206,135   | 1.94   |
| 07. 捐獻及贈與收入     | -          | -      | -          | -      | 73,727     | 0.31   | -         | -      |
| 08. 其他收入        | 234,753    | 1.08   | 286,312    | 1.34   | 465,190    | 1.94   | -51,559   | -18.01 |
| 二、歲 出 合 計       | 21,566,773 | 100.00 | 21,125,487 | 100.00 | 22,833,444 | 100.00 | 441,286   | 2.09   |
| 01. 一般政務支出      | 4,865,472  | 22.56  | 4,674,017  | 22.13  | 4,469,754  | 19.58  | 191,455   | 4.10   |
| 02. 教育科學文化支出    | 7,862,216  | 36.46  | 7,879,065  | 37.30  | 8,008,459  | 35.07  | -16,849   | -0.21  |
| 03. 經濟發展支出      | 1,356,436  | 6.29   | 1,736,524  | 8.22   | 2,768,402  | 12.13  | -380,088  | -21.89 |
| 04. 社會福利支出      | 2,996,196  | 13.89  | 2,645,680  | 12.52  | 3,256,202  | 14.26  | 350,516   | 13.25  |
| 05. 社區發展及環境保護支出 | 1,128,667  | 5.23   | 1,025,621  | 4.86   | 1,358,387  | 5.95   | 103,046   | 10.05  |
| 06. 退休撫卹支出      | 2,439,786  | 11.31  | 2,208,030  | 10.45  | 2,261,129  | 9.90   | 231,756   | 10.50  |
| 07. 債務支出        | 500,000    | 2.32   | 550,000    | 2.60   | 430,048    | 1.88   | -50,000   | -9.09  |
| 08. 補助及其他支出     | 418,000    | 1.94   | 406,550    | 1.92   | 281,063    | 1.23   | 11,450    | 2.82   |
| 三、歲入歲出餘絀        | 237,399    | -      | 235,911    | -      | 1,160,791  | -      | 1,488     | -      |

苗栗縣總預算  
歲入歲出性質及餘絀簡明比較分析表

中華民國111年度

單位：新台幣千元

| 項 目          | 本年度預算數     |        | 上年度預算數     |        | 前年度決算數     |        | 本年度與上年度比較 |       |
|--------------|------------|--------|------------|--------|------------|--------|-----------|-------|
|              | 金 額        | 百分比    | 金 額        | 百分比    | 金 額        | 百分比    | 金 額       | 增加率   |
| 一、經常門        |            |        |            |        |            |        |           |       |
| (一) 歲入       | 21,804,172 | 100.00 | 21,361,398 | 100.00 | 23,936,403 | 100.00 | 442,774   | 2.07  |
| 1. 直接稅收入     | 4,885,220  | 22.40  | 4,685,219  | 21.93  | 4,394,363  | 18.36  | 200,001   | 4.27  |
| 2. 間接稅收入     | 5,159,685  | 23.66  | 5,162,566  | 24.17  | 5,694,668  | 23.79  | -2,881    | -0.06 |
| 3. 賦稅外收入     | 11,759,267 | 53.93  | 11,513,613 | 53.90  | 13,847,372 | 57.85  | 245,654   | 2.13  |
| (二) 歲出       | 18,731,681 | 100.00 | 18,061,851 | 100.00 | 17,890,091 | 100.00 | 669,830   | 3.71  |
| 1. 一般經常支出    | 18,181,681 | 97.06  | 17,461,851 | 96.68  | 17,460,043 | 97.60  | 719,830   | 4.12  |
| 2. 債務利息及事務支出 | 500,000    | 2.67   | 550,000    | 3.04   | 430,048    | 2.40   | -50,000   | -9.09 |
| 3. 預備金       | 50,000     | 0.27   | 50,000     | 0.28   | -          | -      | -         | 0.00  |
| (三) 經常門賸餘    | 3,072,491  | -      | 3,299,547  | -      | 6,046,312  | -      | -227,056  | -6.88 |
| 二、資本門        |            |        |            |        |            |        |           |       |
| (一) 歲入       | -          | -      | -          | -      | 57,832     | 100.00 | -         | -     |
| 1. 減少資產      | -          | -      | -          | -      | 57,832     | 100.00 | -         | -     |
| 2. 收回投資      | -          | -      | -          | -      | -          | -      | -         | -     |
| (二) 歲出       | 2,835,092  | 100.00 | 3,063,636  | 100.00 | 4,943,353  | 100.00 | -228,544  | -7.46 |
| 1. 增置或擴充改良資產 | 2,619,342  | 92.39  | 2,852,236  | 93.10  | 4,943,353  | 100.00 | -232,894  | -8.17 |
| 2. 增加投資      | -          | -      | -          | -      | -          | -      | -         | -     |
| 3. 預備金       | 215,750    | 7.61   | 211,400    | 6.90   | -          | -      | 4,350     | 2.06  |
| (三) 資本門差短    | -2,835,092 | -      | -3,063,636 | -      | -4,885,521 | -      | 228,544   | -7.46 |
| 三、歲入歲出餘絀     | 237,399    | -      | 235,911    | -      | 1,160,791  | -      | 1,488     | -     |

苗栗縣總預算  
收支簡明比較分析表

中華民國 111 年度

單位：新台幣千元

| 項 目                      | 本年度預算數     | 上年度預算數     | 前年度決算數     | 本年度與<br>上年度比較 |
|--------------------------|------------|------------|------------|---------------|
| 一、收入合計                   | 30,474,172 | 30,031,398 | 32,177,125 | 442,774       |
| (一)歲入                    | 21,804,172 | 21,361,398 | 23,994,235 | 442,774       |
| (二)債務之舉借                 | 8,670,000  | 8,670,000  | 8,182,890  | -             |
| (三)預計移用以前年度歲計<br>賸餘調節因應數 |            |            |            |               |
| 二、支出合計                   | 30,466,773 | 30,025,487 | 31,250,062 | 441,286       |
| (一)歲出                    | 21,566,773 | 21,125,487 | 22,833,444 | 441,286       |
| (二)債務之償還                 | 8,900,000  | 8,900,000  | 8,416,618  | -             |
| 三、收支賸餘數                  | 7,399      | 5,911      | 927,063    | 1,488         |

# 苗栗縣總預算

## 歲入來源別預算總表

經資門併計

中華民國111年度

單位：新臺幣千元

| 科 目 |                | 經常門        | 資本門 | 合 計        |        |
|-----|----------------|------------|-----|------------|--------|
| 款   | 項 名 稱          |            |     | 金額         | 百分比    |
|     | 合 計            | 21,804,172 | -   | 21,804,172 | 100.00 |
| 01  | 稅課收入           | 10,044,905 | -   | 10,044,905 | 46.07  |
|     | 01 菸酒稅         | 177,465    | -   | 177,465    | 0.81   |
|     | 02 印花稅         | 129,400    | -   | 129,400    | 0.59   |
|     | 03 使用牌照稅       | 1,700,000  | -   | 1,700,000  | 7.80   |
|     | 04 土地稅         | 1,826,000  | -   | 1,826,000  | 8.37   |
|     | 05 房屋稅         | 595,560    | -   | 595,560    | 2.73   |
|     | 06 統籌分配稅       | 5,615,820  | -   | 5,615,820  | 25.76  |
|     | 07 特別稅課        | 660        | -   | 660        | 0.00   |
| 02  | 罰款及賠償收入        | 299,166    | -   | 299,166    | 1.37   |
|     | 01 罰金罰鍰及怠金     | 295,073    | -   | 295,073    | 1.35   |
|     | 03 賠償收入        | 4,093      | -   | 4,093      | 0.02   |
| 03  | 規費收入           | 246,827    | -   | 246,827    | 1.13   |
|     | 01 行政規費收入      | 183,990    | -   | 183,990    | 0.84   |
|     | 02 使用規費收入      | 62,837     | -   | 62,837     | 0.29   |
| 04  | 財產收入           | 34,672     | -   | 34,672     | 0.16   |
|     | 01 財產孳息        | 30,872     | -   | 30,872     | 0.14   |
|     | 03 廢舊物資售價      | 3,800      | -   | 3,800      | 0.02   |
| 05  | 營業盈餘及事業收入      | 100,005    | -   | 100,005    | 0.46   |
|     | 01 營業基金盈餘繳庫    | 5          | -   | 5          | 0.00   |
|     | 02 非營業特種基金賸餘繳庫 | 100,000    | -   | 100,000    | 0.46   |
| 06  | 補助及協助收入        | 10,843,844 | -   | 10,843,844 | 49.73  |
|     | 01 上級政府補助收入    | 10,843,844 | -   | 10,843,844 | 49.73  |
| 08  | 其他收入           | 234,753    | -   | 234,753    | 1.08   |
|     | 01 雜項收入        | 234,753    | -   | 234,753    | 1.08   |

# 苗栗縣總預算

## 歲入來源別預算比較總表

經資門併計

中華民國111年度

單位：新臺幣千元

| 科 目 |                | 本年度<br>預算數 | 上年度<br>預算數 | 前年度<br>決算數 | 本年度與<br>上年度比較 |
|-----|----------------|------------|------------|------------|---------------|
| 款   | 項 名 稱          |            |            |            |               |
|     | 經資門合計          | 21,804,172 | 21,361,398 | 23,994,235 | 442,774       |
| 01  | 稅課收入           | 10,044,905 | 9,847,785  | 10,089,031 | 197,120       |
|     | 01 菸酒稅         | 177,465    | 173,129    | 162,715    | 4,336         |
|     | 02 印花稅         | 129,400    | 120,000    | 179,010    | 9,400         |
|     | 03 使用牌照稅       | 1,700,000  | 1,700,000  | 1,741,647  | -             |
|     | 04 土地稅         | 1,826,000  | 1,870,000  | 1,894,741  | -44,000       |
|     | 05 房屋稅         | 595,560    | 581,760    | 598,211    | 13,800        |
|     | 06 統籌分配稅       | 5,615,820  | 5,402,236  | 5,510,905  | 213,584       |
|     | 07 特別稅課        | 660        | 660        | 1,802      | -             |
| 02  | 罰款及賠償收入        | 299,166    | 287,029    | 398,649    | 12,137        |
|     | 01 罰金罰鍰及怠金     | 295,073    | 282,901    | 380,675    | 12,172        |
|     | 02 沒入及沒收財物     | -          | -          | 1,179      | -             |
|     | 03 賠償收入        | 4,093      | 4,128      | 16,795     | -35           |
| 03  | 規費收入           | 246,827    | 251,394    | 292,819    | -4,567        |
|     | 01 行政規費收入      | 183,990    | 186,830    | 218,587    | -2,840        |
|     | 02 使用規費收入      | 62,837     | 64,564     | 74,232     | -1,727        |
| 04  | 財產收入           | 34,672     | 32,164     | 104,164    | 2,508         |
|     | 01 財產孳息        | 30,872     | 29,664     | 31,972     | 1,208         |
|     | 02 財產售價        | -          | -          | 57,832     | -             |
|     | 03 廢舊物資售價      | 3,800      | 2,500      | 14,360     | 1,300         |
| 05  | 營業盈餘及事業收入      | 100,005    | 19,005     | 13,322     | 81,000        |
|     | 01 營業基金盈餘繳庫    | 5          | 5          | 286        | -             |
|     | 02 非營業特種基金賸餘繳庫 | 100,000    | 19,000     | 13,036     | 81,000        |
| 06  | 補助及協助收入        | 10,843,844 | 10,637,709 | 12,557,333 | 206,135       |
|     | 01 上級政府補助收入    | 10,843,844 | 10,637,709 | 12,557,333 | 206,135       |
| 07  | 捐獻及贈與收入        | -          | -          | 73,727     | -             |
|     | 01 捐獻收入        | -          | -          | 73,727     | -             |
| 08  | 其他收入           | 234,753    | 286,312    | 465,190    | -51,559       |
|     | 01 雜項收入        | 234,753    | 286,312    | 465,190    | -51,559       |

# 苗栗縣總預算

## 歲入來源別預算比較總表

經常門

中華民國111年度

單位：新臺幣千元

| 科 目 |                | 本年度<br>預算數 | 上年度<br>預算數 | 前年度<br>決算數 | 本年度與<br>上年度比較 |
|-----|----------------|------------|------------|------------|---------------|
| 款   | 項 名 稱          |            |            |            |               |
|     | 經常門合計          | 21,804,172 | 21,361,398 | 23,936,403 | 442,774       |
| 01  | 稅課收入           | 10,044,905 | 9,847,785  | 10,089,031 | 197,120       |
|     | 01 菸酒稅         | 177,465    | 173,129    | 162,715    | 4,336         |
|     | 02 印花稅         | 129,400    | 120,000    | 179,010    | 9,400         |
|     | 03 使用牌照稅       | 1,700,000  | 1,700,000  | 1,741,647  | -             |
|     | 04 土地稅         | 1,826,000  | 1,870,000  | 1,894,741  | -44,000       |
|     | 05 房屋稅         | 595,560    | 581,760    | 598,211    | 13,800        |
|     | 06 統籌分配稅       | 5,615,820  | 5,402,236  | 5,510,905  | 213,584       |
|     | 07 特別稅課        | 660        | 660        | 1,802      | -             |
| 02  | 罰款及賠償收入        | 299,166    | 287,029    | 398,649    | 12,137        |
|     | 01 罰金罰鍰及怠金     | 295,073    | 282,901    | 380,675    | 12,172        |
|     | 02 沒入及沒收財物     | -          | -          | 1,179      | -             |
|     | 03 賠償收入        | 4,093      | 4,128      | 16,795     | -35           |
| 03  | 規費收入           | 246,827    | 251,394    | 292,819    | -4,567        |
|     | 01 行政規費收入      | 183,990    | 186,830    | 218,587    | -2,840        |
|     | 02 使用規費收入      | 62,837     | 64,564     | 74,232     | -1,727        |
| 04  | 財產收入           | 34,672     | 32,164     | 46,332     | 2,508         |
|     | 01 財產孳息        | 30,872     | 29,664     | 31,972     | 1,208         |
|     | 02 廢舊物資售價      | 3,800      | 2,500      | 14,360     | 1,300         |
| 05  | 營業盈餘及事業收入      | 100,005    | 19,005     | 13,322     | 81,000        |
|     | 01 營業基金盈餘繳庫    | 5          | 5          | 286        | -             |
|     | 02 非營業特種基金贖餘繳庫 | 100,000    | 19,000     | 13,036     | 81,000        |
| 06  | 補助及協助收入        | 10,843,844 | 10,637,709 | 12,557,333 | 206,135       |
|     | 01 上級政府補助收入    | 10,843,844 | 10,637,709 | 12,557,333 | 206,135       |
| 07  | 捐獻及贈與收入        | -          | -          | 73,727     | -             |
|     | 01 捐獻收入        | -          | -          | 73,727     | -             |
| 08  | 其他收入           | 234,753    | 286,312    | 465,190    | -51,559       |
|     | 01 雜項收入        | 234,753    | 286,312    | 465,190    | -51,559       |

# 苗栗縣總預算

## 歲入來源別預算比較總表

資本門

中華民國111年度

單位：新臺幣千元

| 科  |    | 目         | 本年度<br>預算數 | 上年度<br>預算數 | 前年度<br>決算數 | 本年度與<br>上年度比較 |
|----|----|-----------|------------|------------|------------|---------------|
| 款  | 項  | 名 稱       |            |            |            |               |
|    |    | 資本門合計     | -          | -          | 57,832     | -             |
| 01 |    | 財產收入      | -          | -          | 57,832     | -             |
|    | 01 | 財產售價      | -          | -          | 57,832     | -             |
|    |    | 經常門及資本門總計 | 21,804,172 | 21,361,398 | 23,994,235 | 442,774       |

# 苗栗縣總預算

## 歲出政事別預算總表

經資門併計

中華民國111年度

單位：新臺幣千元

| 科 目 |             | 經常門        | 資本門       | 合 計        |        |
|-----|-------------|------------|-----------|------------|--------|
| 款   | 項 名 稱       |            |           | 金額         | 百分比    |
|     | 合 計         | 18,731,681 | 2,835,092 | 21,566,773 | 100.00 |
| 01  | 一般政務支出      | 4,550,324  | 315,148   | 4,865,472  | 22.56  |
|     | 01 行政支出     | 339,929    | 25,373    | 365,302    | 1.69   |
|     | 02 立法支出     | 213,766    | 6,610     | 220,376    | 1.02   |
|     | 03 民政支出     | 1,754,575  | 144,500   | 1,899,075  | 8.81   |
|     | 04 警政支出     | 1,985,493  | 134,113   | 2,119,606  | 9.83   |
|     | 05 財務支出     | 256,561    | 4,552     | 261,113    | 1.21   |
| 02  | 教育科學文化支出    | 7,571,402  | 290,814   | 7,862,216  | 36.46  |
|     | 01 教育支出     | 7,355,149  | 242,448   | 7,597,597  | 35.23  |
|     | 02 文化支出     | 216,253    | 48,366    | 264,619    | 1.23   |
| 03  | 經濟發展支出      | 378,807    | 977,629   | 1,356,436  | 6.29   |
|     | 01 農業支出     | 220,341    | 304,117   | 524,458    | 2.43   |
|     | 02 工業支出     | 16,461     | 720       | 17,181     | 0.08   |
|     | 03 交通支出     | 63,276     | 552,316   | 615,592    | 2.85   |
|     | 04 其他經濟服務支出 | 78,729     | 120,476   | 199,205    | 0.92   |
| 04  | 社會福利支出      | 2,943,400  | 52,796    | 2,996,196  | 13.89  |
|     | 01 社會保險支出   | 123,783    | -         | 123,783    | 0.57   |
|     | 02 社會救助支出   | 213,845    | -         | 213,845    | 0.99   |
|     | 03 福利服務支出   | 1,445,867  | 10,425    | 1,456,292  | 6.75   |
|     | 04 國民就業支出   | 59,283     | 176       | 59,459     | 0.28   |
|     | 05 醫療保健支出   | 1,100,622  | 42,195    | 1,142,817  | 5.30   |
| 05  | 社區發展及環境保護支出 | 145,712    | 982,955   | 1,128,667  | 5.23   |
|     | 01 環境保護支出   | 137,516    | 802,955   | 940,471    | 4.36   |
|     | 02 社區發展支出   | 8,196      | 180,000   | 188,196    | 0.87   |
| 06  | 退休撫卹支出      | 2,439,786  | -         | 2,439,786  | 11.31  |
|     | 01 退休撫卹給付支出 | 2,439,786  | -         | 2,439,786  | 11.31  |
| 07  | 債務支出        | 500,000    | -         | 500,000    | 2.32   |
|     | 01 債務付息支出   | 500,000    | -         | 500,000    | 2.32   |
| 08  | 補助及其他支出     | 202,250    | 215,750   | 418,000    | 1.94   |
|     | 01 平衡預算補助支出 | 42,750     | -         | 42,750     | 0.20   |
|     | 02 其他支出     | 109,500    | 215,750   | 325,250    | 1.51   |
|     | 03 第二預備金    | 50,000     | -         | 50,000     | 0.23   |



# 苗栗縣總預算

## 歲出政事別預算比較總表

經資門併計

中華民國111年度

單位：新臺幣千元

| 科  |    | 目           | 本年度<br>預算數 | 上年度<br>預算數 | 前年度<br>決算數 | 本年度與<br>上年度比較 |
|----|----|-------------|------------|------------|------------|---------------|
| 款  | 項  | 名稱          |            |            |            |               |
|    |    | 經資門合計       | 21,566,773 | 21,125,487 | 22,833,444 | 441,286       |
| 01 |    | 一般政務支出      | 4,865,472  | 4,674,017  | 4,469,754  | 191,455       |
|    | 01 | 行政支出        | 365,302    | 355,682    | 360,765    | 9,620         |
|    | 02 | 立法支出        | 220,376    | 221,485    | 194,479    | -1,109        |
|    | 03 | 民政支出        | 1,899,075  | 1,749,730  | 1,684,528  | 149,345       |
|    | 04 | 警政支出        | 2,119,606  | 2,093,717  | 1,993,888  | 25,889        |
|    | 05 | 財務支出        | 261,113    | 253,403    | 236,094    | 7,710         |
| 02 |    | 教育科學文化支出    | 7,862,216  | 7,879,065  | 8,008,459  | -16,849       |
|    | 01 | 教育支出        | 7,597,597  | 7,650,159  | 7,333,855  | -52,562       |
|    | 02 | 文化支出        | 264,619    | 228,906    | 674,604    | 35,713        |
| 03 |    | 經濟發展支出      | 1,356,436  | 1,736,524  | 2,768,402  | -380,088      |
|    | 01 | 農業支出        | 524,458    | 786,487    | 858,060    | -262,029      |
|    | 02 | 工業支出        | 17,181     | 45,247     | 65,824     | -28,066       |
|    | 03 | 交通支出        | 615,592    | 721,969    | 1,533,847  | -106,377      |
|    | 04 | 其他經濟服務支出    | 199,205    | 182,821    | 310,671    | 16,384        |
| 04 |    | 社會福利支出      | 2,996,196  | 2,645,680  | 3,256,202  | 350,516       |
|    | 01 | 社會保險支出      | 123,783    | 121,027    | 113,831    | 2,756         |
|    | 02 | 社會救助支出      | 213,845    | 221,001    | 229,171    | -7,156        |
|    | 03 | 福利服務支出      | 1,456,292  | 1,220,356  | 1,601,244  | 235,936       |
|    | 04 | 國民就業支出      | 59,459     | 63,368     | 84,474     | -3,909        |
|    | 05 | 醫療保健支出      | 1,142,817  | 1,019,928  | 1,227,482  | 122,889       |
| 05 |    | 社區發展及環境保護支出 | 1,128,667  | 1,025,621  | 1,358,387  | 103,046       |
|    | 01 | 環境保護支出      | 940,471    | 977,203    | 1,184,281  | -36,732       |
|    | 02 | 社區發展支出      | 188,196    | 48,418     | 174,106    | 139,778       |
| 06 |    | 退休撫卹支出      | 2,439,786  | 2,208,030  | 2,261,129  | 231,756       |
|    | 01 | 退休撫卹給付支出    | 2,439,786  | 2,208,030  | 2,261,129  | 231,756       |

# 苗栗縣總預算

## 歲出政事別預算比較總表

經資門併計

中華民國111年度

單位：新臺幣千元

| 科  |    | 目        | 本年度<br>預算數 | 上年度<br>預算數 | 前年度<br>決算數 | 本年度與<br>上年度比較 |
|----|----|----------|------------|------------|------------|---------------|
| 款  | 項  | 名稱       |            |            |            |               |
| 07 |    | 債務支出     | 500,000    | 550,000    | 430,048    | -50,000       |
|    | 01 | 債務付息支出   | 500,000    | 550,000    | 430,048    | -50,000       |
| 08 |    | 補助及其他支出  | 418,000    | 406,550    | 281,063    | 11,450        |
|    | 01 | 平衡預算補助支出 | 42,750     | 42,750     | 42,750     | -             |
|    | 02 | 其他支出     | 325,250    | 313,800    | 238,313    | 11,450        |
|    | 03 | 第二預備金    | 50,000     | 50,000     | -          | -             |

# 苗栗縣總預算

## 歲出政事別預算比較總表

經常門

中華民國111年度

單位：新臺幣千元

| 科 目 |             | 本年度<br>預算數 | 上年度<br>預算數 | 前年度<br>決算數 | 本年度與<br>上年度比較 |
|-----|-------------|------------|------------|------------|---------------|
| 款   | 項 名 稱       |            |            |            |               |
|     | 經常門合計       | 18,731,681 | 18,061,851 | 17,890,091 | 669,830       |
| 01  | 一般政務支出      | 4,550,324  | 4,386,857  | 4,063,980  | 163,467       |
|     | 01 行政支出     | 339,929    | 329,242    | 302,963    | 10,687        |
|     | 02 立法支出     | 213,766    | 205,505    | 189,470    | 8,261         |
|     | 03 民政支出     | 1,754,575  | 1,634,311  | 1,519,907  | 120,264       |
|     | 04 警政支出     | 1,985,493  | 1,967,533  | 1,822,064  | 17,960        |
|     | 05 財務支出     | 256,561    | 250,266    | 229,576    | 6,295         |
| 02  | 教育科學文化支出    | 7,571,402  | 7,621,751  | 7,304,638  | -50,349       |
|     | 01 教育支出     | 7,355,149  | 7,426,170  | 6,994,668  | -71,021       |
|     | 02 文化支出     | 216,253    | 195,581    | 309,970    | 20,672        |
| 03  | 經濟發展支出      | 378,807    | 373,505    | 483,918    | 5,302         |
|     | 01 農業支出     | 220,341    | 215,855    | 282,842    | 4,486         |
|     | 02 工業支出     | 16,461     | 44,967     | 47,338     | -28,506       |
|     | 03 交通支出     | 63,276     | 44,888     | 46,926     | 18,388        |
|     | 04 其他經濟服務支出 | 78,729     | 67,795     | 106,812    | 10,934        |
| 04  | 社會福利支出      | 2,943,400  | 2,597,920  | 3,141,351  | 345,480       |
|     | 01 社會保險支出   | 123,783    | 121,027    | 113,831    | 2,756         |
|     | 02 社會救助支出   | 213,845    | 221,001    | 229,171    | -7,156        |
|     | 03 福利服務支出   | 1,445,867  | 1,219,356  | 1,574,280  | 226,511       |
|     | 04 國民就業支出   | 59,283     | 62,557     | 56,666     | -3,274        |
|     | 05 醫療保健支出   | 1,100,622  | 973,979    | 1,167,403  | 126,643       |
| 05  | 社區發展及環境保護支出 | 145,712    | 128,638    | 113,192    | 17,074        |
|     | 01 環境保護支出   | 137,516    | 121,220    | 106,081    | 16,296        |
|     | 02 社區發展支出   | 8,196      | 7,418      | 7,111      | 778           |
| 06  | 退休撫卹支出      | 2,439,786  | 2,208,030  | 2,261,129  | 231,756       |
|     | 01 退休撫卹給付支出 | 2,439,786  | 2,208,030  | 2,261,129  | 231,756       |

# 苗栗縣總預算

## 歲出政事別預算比較總表

經常門

中華民國111年度

單位：新臺幣千元

| 科  |    | 目        | 本年度<br>預算數 | 上年度<br>預算數 | 前年度<br>決算數 | 本年度與<br>上年度比較 |
|----|----|----------|------------|------------|------------|---------------|
| 款  | 項  | 名稱       |            |            |            |               |
| 07 |    | 債務支出     | 500,000    | 550,000    | 430,048    | -50,000       |
|    | 01 | 債務付息支出   | 500,000    | 550,000    | 430,048    | -50,000       |
| 08 |    | 補助及其他支出  | 202,250    | 195,150    | 91,835     | 7,100         |
|    | 01 | 平衡預算補助支出 | 42,750     | 42,750     | 42,750     | -             |
|    | 02 | 其他支出     | 109,500    | 102,400    | 49,085     | 7,100         |
|    | 03 | 第二預備金    | 50,000     | 50,000     | -          | -             |

# 苗栗縣總預算

## 歲出政事別預算比較總表

資本門
中華民國111年度
單位：新臺幣千元

| 科  |    | 目           | 本年度<br>預算數 | 上年度<br>預算數 | 前年度<br>決算數 | 本年度與<br>上年度比較 |
|----|----|-------------|------------|------------|------------|---------------|
| 款  | 項  | 名稱          |            |            |            |               |
|    |    | 資本門合計       | 2,835,092  | 3,063,636  | 4,943,353  | -228,544      |
| 01 |    | 一般政務支出      | 315,148    | 287,160    | 405,774    | 27,988        |
|    | 01 | 行政支出        | 25,373     | 26,440     | 57,802     | -1,067        |
|    | 02 | 立法支出        | 6,610      | 15,980     | 5,009      | -9,370        |
|    | 03 | 民政支出        | 144,500    | 115,419    | 164,621    | 29,081        |
|    | 04 | 警政支出        | 134,113    | 126,184    | 171,824    | 7,929         |
|    | 05 | 財務支出        | 4,552      | 3,137      | 6,518      | 1,415         |
| 02 |    | 教育科學文化支出    | 290,814    | 257,314    | 703,821    | 33,500        |
|    | 01 | 教育支出        | 242,448    | 223,989    | 339,187    | 18,459        |
|    | 02 | 文化支出        | 48,366     | 33,325     | 364,634    | 15,041        |
| 03 |    | 經濟發展支出      | 977,629    | 1,363,019  | 2,284,484  | -385,390      |
|    | 01 | 農業支出        | 304,117    | 570,632    | 575,218    | -266,515      |
|    | 02 | 工業支出        | 720        | 280        | 18,486     | 440           |
|    | 03 | 交通支出        | 552,316    | 677,081    | 1,486,921  | -124,765      |
|    | 04 | 其他經濟服務支出    | 120,476    | 115,026    | 203,859    | 5,450         |
| 04 |    | 社會福利支出      | 52,796     | 47,760     | 114,851    | 5,036         |
|    | 01 | 福利服務支出      | 10,425     | 1,000      | 26,964     | 9,425         |
|    | 02 | 國民就業支出      | 176        | 811        | 27,808     | -635          |
|    | 03 | 醫療保健支出      | 42,195     | 45,949     | 60,079     | -3,754        |
| 05 |    | 社區發展及環境保護支出 | 982,955    | 896,983    | 1,245,195  | 85,972        |
|    | 01 | 環境保護支出      | 802,955    | 855,983    | 1,078,200  | -53,028       |
|    | 02 | 社區發展支出      | 180,000    | 41,000     | 166,995    | 139,000       |
| 06 |    | 補助及其他支出     | 215,750    | 211,400    | 189,228    | 4,350         |
|    | 01 | 其他支出        | 215,750    | 211,400    | 189,228    | 4,350         |
|    |    | 經常門資本門總計    | 21,566,773 | 21,125,487 | 22,833,446 | 441,286       |

苗栗縣總預算  
歲出機關別預算總表

中華民國111年度

單位：新臺幣千元

| 科 目 |            | 經常門        | 資本門       | 合 計        |        |
|-----|------------|------------|-----------|------------|--------|
| 款   | 名 稱        |            |           | 金額         | 百分比    |
|     | 合 計        | 18,731,681 | 2,835,092 | 21,566,773 | 100.00 |
| 01  | 縣議會主管      | 213,766    | 6,610     | 220,376    | 1.02   |
| 02  | 縣政府主管      | 12,395,018 | 2,103,255 | 14,498,273 | 67.23  |
| 03  | 行政處主管      | 16,903     | 220       | 17,123     | 0.08   |
| 04  | 民政處主管      | 188,483    | -         | 188,483    | 0.87   |
| 05  | 教育處主管      | 16,625     | -         | 16,625     | 0.08   |
| 06  | 農業處主管      | 34,521     | 2,480     | 37,001     | 0.17   |
| 07  | 地政處主管      | 371,826    | 6,715     | 378,541    | 1.76   |
| 08  | 稅務局主管      | 211,404    | 3,152     | 214,556    | 0.99   |
| 09  | 警察局主管      | 1,985,493  | 134,113   | 2,119,606  | 9.83   |
| 10  | 消防局主管      | 741,232    | 105,730   | 846,962    | 3.93   |
| 11  | 衛生局主管      | 1,100,622  | 42,195    | 1,142,817  | 5.30   |
| 12  | 環境保護局主管    | 126,824    | 74,350    | 201,174    | 0.93   |
| 13  | 文化觀光局主管    | 199,628    | 48,366    | 247,994    | 1.15   |
| 14  | 原住民族事務中心主管 | 167,998    | 92,156    | 260,154    | 1.21   |
| 15  | 統籌支撥科目     | 911,338    | 215,750   | 1,127,088  | 5.23   |
| 16  | 第二預備金      | 50,000     | -         | 50,000     | 0.23   |

# 苗栗縣總預算

## 歲出機關別預算比較總表

經資門併計

中華民國111年度

單位：新臺幣千元

| 科 目 |            | 本年度預算數     | 上年度預算數     | 前年度決算數     | 本年度與<br>上年度比較 |
|-----|------------|------------|------------|------------|---------------|
| 款   | 名 稱        |            |            |            |               |
|     | 合 計        | 21,566,773 | 21,125,487 | 22,833,444 | 441,286       |
| 01  | 縣議會主管      | 220,376    | 221,485    | 194,479    | -1,109        |
| 02  | 縣政府主管      | 14,498,273 | 14,377,667 | 15,815,817 | 120,606       |
| 03  | 行政處主管      | 17,123     | 17,610     | 14,530     | -487          |
| 04  | 民政處主管      | 188,483    | 184,336    | 175,827    | 4,147         |
| 05  | 教育處主管      | 16,625     | 16,228     | 15,399     | 397           |
| 06  | 農業處主管      | 37,001     | 35,927     | 40,188     | 1,074         |
| 07  | 地政處主管      | 378,541    | 372,654    | 354,877    | 5,887         |
| 08  | 稅務局主管      | 214,556    | 210,892    | 195,924    | 3,664         |
| 09  | 警察局主管      | 2,119,606  | 2,093,717  | 1,993,888  | 25,889        |
| 10  | 消防局主管      | 846,962    | 775,441    | 755,410    | 71,521        |
| 11  | 衛生局主管      | 1,142,817  | 1,019,928  | 1,227,482  | 122,889       |
| 12  | 環境保護局主管    | 201,174    | 201,360    | 245,876    | -186          |
| 13  | 文化觀光局主管    | 247,994    | 212,678    | 659,205    | 35,316        |
| 14  | 原住民族事務中心主管 | 260,154    | 258,482    | 277,933    | 1,672         |
| 15  | 統籌支撥科目     | 1,127,088  | 1,077,082  | 866,609    | 50,006        |
| 16  | 第二預備金      | 50,000     | 50,000     | -          | -             |

# 苗栗縣總預算

## 歲出機關別預算比較總表

經常門

中華民國111年度

單位：新臺幣千元

| 科 目 |            | 本年度預算數     | 上年度預算數     | 前年度決算數     | 本年度與<br>上年度比較 |
|-----|------------|------------|------------|------------|---------------|
| 款   | 名 稱        |            |            |            |               |
|     | 合 計        | 18,731,681 | 18,061,851 | 17,890,091 | 669,830       |
| 01  | 縣議會主管      | 213,766    | 205,505    | 189,470    | 8,261         |
| 02  | 縣政府主管      | 12,395,018 | 12,002,141 | 12,047,638 | 392,877       |
| 03  | 行政處主管      | 16,903     | 17,390     | 14,383     | -487          |
| 04  | 民政處主管      | 188,483    | 184,336    | 175,827    | 4,147         |
| 05  | 教育處主管      | 16,625     | 16,228     | 15,399     | 397           |
| 06  | 農業處主管      | 34,521     | 35,557     | 38,328     | -1,036        |
| 07  | 地政處主管      | 371,826    | 367,569    | 350,059    | 4,257         |
| 08  | 稅務局主管      | 211,404    | 208,150    | 189,880    | 3,254         |
| 09  | 警察局主管      | 1,985,493  | 1,967,533  | 1,822,064  | 17,960        |
| 10  | 消防局主管      | 741,232    | 696,630    | 644,212    | 44,602        |
| 11  | 衛生局主管      | 1,100,622  | 973,979    | 1,167,403  | 126,643       |
| 12  | 環境保護局主管    | 126,824    | 121,220    | 106,081    | 5,604         |
| 13  | 文化觀光局主管    | 199,628    | 179,353    | 294,571    | 20,275        |
| 14  | 原住民族事務中心主管 | 167,998    | 170,578    | 157,395    | -2,580        |
| 15  | 統籌支撥科目     | 911,338    | 865,682    | 677,381    | 45,656        |
| 16  | 第二預備金      | 50,000     | 50,000     | -          | -             |



# 苗栗縣總預算

## 歲出機關別預算比較總表

資本門

中華民國111年度

單位：新臺幣千元

| 科 目 |            | 本年度預算數    | 上年度預算數    | 前年度決算數    | 本年度與<br>上年度比較 |
|-----|------------|-----------|-----------|-----------|---------------|
| 款   | 名 稱        |           |           |           |               |
|     | 合 計        | 2,835,092 | 3,063,636 | 4,943,353 | -228,544      |
| 01  | 縣議會主管      | 6,610     | 15,980    | 5,009     | -9,370        |
| 02  | 縣政府主管      | 2,103,255 | 2,375,526 | 3,768,179 | -272,271      |
| 03  | 行政處主管      | 220       | 220       | 147       | -             |
| 04  | 農業處主管      | 2,480     | 370       | 1,860     | 2,110         |
| 05  | 地政處主管      | 6,715     | 5,085     | 4,818     | 1,630         |
| 06  | 稅務局主管      | 3,152     | 2,742     | 6,044     | 410           |
| 07  | 警察局主管      | 134,113   | 126,184   | 171,824   | 7,929         |
| 08  | 消防局主管      | 105,730   | 78,811    | 111,198   | 26,919        |
| 09  | 衛生局主管      | 42,195    | 45,949    | 60,079    | -3,754        |
| 10  | 環境保護局主管    | 74,350    | 80,140    | 139,795   | -5,790        |
| 11  | 文化觀光局主管    | 48,366    | 33,325    | 364,634   | 15,041        |
| 12  | 原住民族事務中心主管 | 92,156    | 87,904    | 120,538   | 4,252         |
| 13  | 統籌支撥科目     | 215,750   | 211,400   | 189,228   | 4,350         |



# 丙、預算表

# 苗栗縣總預算

## 歲入來源別預算表

經常門

中華民國111年度

單位：新臺幣千元

| 科 目 |     |    |    | 本年度<br>預算數           | 上年度<br>預算數 | 前年度<br>決算數 | 本年度與<br>上年度比較 | 說明       |   |
|-----|-----|----|----|----------------------|------------|------------|---------------|----------|---|
| 款   | 項   | 目  | 節  |                      |            |            |               |          | 名稱及編號   |
|     |     |    |    | 經常門合計                | 21,804,172 | 21,361,398 | 23,936,403    | 442,774  |   |
| 01  |     |    |    | 01000000000<br>稅課收入  | 10,044,905 | 9,847,785  | 10,089,031    | 197,120  |   |
|     | 001 |    |    | 01020200000<br>苗栗縣政府 | 5,785,975  | 5,556,915  | 5,532,222     | 229,060  |   |
|     |     | 01 |    | 01020200800<br>菸酒稅   | 177,465    | 173,129    | 162,715       | 4,336    |   |
|     |     |    | 01 | 01020200801<br>菸酒稅   | 177,465    | 173,129    | 162,715       | 4,336    | 財政處177,465千元。<br>財政部110.08.23台財<br>庫字第11003745893號<br>函。177,465千元   |
|     |     | 02 |    | 01020201700<br>統籌分配稅 | 5,607,850  | 5,383,126  | 5,367,705     | 224,724  |   |
|     |     |    | 01 | 01020201701<br>普通統籌  | 5,507,195  | 5,122,948  | 5,073,202     | 384,247  | 財政處5,507,195千<br>元。<br>財政部110.08.23台財<br>庫字第11003745890號<br>函。5,507,195千元   |
|     |     |    | 02 | 01020201702<br>特別統籌  | 100,655    | 260,178    | 294,503       | -159,523 | 財政處100,655千元。<br>辦理「公立高級中等<br>以下學校電力系統改<br>善暨冷氣裝設計<br>畫」。(教育部<br>109.10.21臺教授國字<br>第1090121744G號函)<br>(教)100,000千元<br>辦理「公立高級中等<br>以下學校電力系統改<br>善暨冷氣裝設計畫<br>(109年至111年)專案<br>增置人力」。(教育部<br>110.03.25臺教國署國<br>字第1100034830號函)<br>(教)654.145千元<br>配合預算編列至千<br>元，增列如列數。<br>0.855千元 |
|     |     | 03 |    | 01020201800<br>特別稅課  | 660        | 660        | 1,802         | -        |   |
|     |     |    | 01 | 01020201801<br>特別稅課  | 660        | 660        | 1,802         | -        | 水利處660千元。<br>營建剩餘土石方特別<br>稅。660千元   |

# 苗栗縣總預算

## 歲入來源別預算表

經常門

中華民國111年度

單位：新臺幣千元

| 科 目 |     |    |    | 本年度<br>預算數              | 上年度<br>預算數 | 前年度<br>決算數 | 本年度與<br>上年度比較 | 說明      |  |
|-----|-----|----|----|-------------------------|------------|------------|---------------|---------|--|
| 款   | 項   | 目  | 節  |                         |            |            |               |         | 名稱及編號  |
|     | 002 |    |    | 01082000000<br>苗栗縣政府稅務局 | 4,250,960  | 4,271,760  | 4,413,609     | -20,800 |  |
|     |     | 01 |    | 01082001100<br>印花稅      | 129,400    | 120,000    | 179,010       | 9,400   |  |
|     |     |    | 01 | 01082001101<br>印花稅      | 129,400    | 120,000    | 179,010       | 9,400   | 129,400,000元X100%<br>=129,400,000元。<br>129,400千元       |
|     |     | 02 |    | 01082001200<br>使用牌照稅    | 1,700,000  | 1,700,000  | 1,741,647     | -       |  |
|     |     |    | 01 | 01082001201<br>使用牌照稅    | 1,700,000  | 1,700,000  | 1,741,647     | -       | 1,700,000,000元<br>X100%=1,700,000,000<br>元。1,700,000千元 |
|     |     | 03 |    | 01082001300<br>土地稅      | 1,826,000  | 1,870,000  | 1,894,741     | -44,000 |  |
|     |     |    | 01 | 01082001301<br>地價稅      | 675,000    | 650,000    | 703,788       | 25,000  | 1,350,000,000元X50%<br>=675,000,000元。<br>675,000千元      |
|     |     |    | 02 | 01082001302<br>土地增值稅    | 1,151,000  | 1,220,000  | 1,190,953     | -69,000 | 1,438,750,000元X80%<br>=1,151,000,000元。<br>1,151,000千元  |
|     |     | 04 |    | 01082001400<br>房屋稅      | 595,560    | 581,760    | 598,211       | 13,800  |  |
|     |     |    | 01 | 01082001401<br>房屋稅      | 595,560    | 581,760    | 598,211       | 13,800  | 1,488,900,000元X40%<br>=595,560,000元。<br>595,560千元      |
|     | 003 |    |    | 01093000000<br>苗栗縣警察局   | -          | -          | 37,040        | -       |  |
|     |     | 01 |    | 01093001700<br>統籌分配稅    | -          | -          | 37,040        | -       |  |
|     |     |    | 01 | 01093001702<br>特別統籌     | -          | -          | 37,040        | -       |  |
|     | 004 |    |    | 01103500000<br>苗栗縣政府消防局 | 7,970      | 19,110     | 35,320        | -11,140 |  |

# 苗栗縣總預算

## 歲入來源別預算表

經常門

中華民國111年度

單位：新臺幣千元

| 科 目 |     |    |    | 本年度<br>預算數                    | 上年度<br>預算數 | 前年度<br>決算數 | 本年度與<br>上年度比較 | 說明      |  |
|-----|-----|----|----|-------------------------------|------------|------------|---------------|---------|--|
| 款   | 項   | 目  | 節  |                               |            |            |               |         | 名稱及編號  |
|     |     | 01 |    | 01103501700<br>統籌分配稅          | 7,970      | 19,110     | 35,320        | -11,140 |  |
|     |     |    | 01 | 01103501702<br>特別統籌           | 7,970      | 19,110     | 35,320        | -11,140 | 111年度辦理捕蜂捉蛇<br>為民服務補助二期計<br>畫(110年~112年)。<br>(行政院110年3月16日<br>院授主預國字第<br>1100051698號)7,970<br>千元 |
|     | 005 |    |    | 01114000000<br>苗栗縣政府衛生<br>局   | -          | -          | 4,846         | -       |  |
|     |     | 01 |    | 01114001700<br>統籌分配稅          | -          | -          | 4,846         | -       |  |
|     |     |    | 01 | 01114001702<br>特別統籌           | -          | -          | 4,846         | -       |  |
|     | 006 |    |    | 01126000000<br>苗栗縣政府環境<br>保護局 | -          | -          | 65,994        | -       |  |
|     |     | 01 |    | 01126001700<br>統籌分配稅          | -          | -          | 65,994        | -       |  |
|     |     |    | 01 | 01126001702<br>特別統籌           | -          | -          | 65,994        | -       |  |
| 02  |     |    |    | 04000000000<br>罰款及賠償收入        | 299,166    | 287,029    | 398,649       | 12,137  |  |
|     | 001 |    |    | 04010100000<br>苗栗縣議會          | -          | -          | 1             | -       |  |
|     |     | 01 |    | 04010100300<br>賠償收入           | -          | -          | 1             | -       |  |
|     |     |    | 01 | 04010100301<br>一般賠償收<br>入     | -          | -          | 1             | -       |  |
|     | 002 |    |    | 04020200000<br>苗栗縣政府          | 38,247     | 35,652     | 63,821        | 2,595   |  |
|     |     | 01 |    | 04020200100<br>罰金罰鍰及怠<br>金    | 34,654     | 32,024     | 48,765        | 2,630   |  |
|     |     |    | 01 | 04020200101<br>罰金罰鍰           | 34,654     | 32,024     | 48,765        | 2,630   | 財政處34,654千元。<br>違反菸酒管理法罰<br>鍰。(財)350千元<br>違反農藥管理法、農<br>產品生產驗證管理<br>法、加強肥料管理法<br>等罰鍰。(農)800千元     |

苗栗縣總預算

歲入來源別預算表

經常門

中華民國111年度

單位：新臺幣千元

| 科 目 |   |   |   | 本年度<br>預算數 | 上年度<br>預算數 | 前年度<br>決算數 | 本年度與<br>上年度比較 | 說明   |
|-----|---|---|---|------------|------------|------------|---------------|--|
| 款   | 項 | 目 | 節 |            |            |            |               |  |
|     |   |   |   |            |            |            |               | 違反河川溪流封溪護<br>漁罰鍰。(農)110千元<br>違反森林法行政罰<br>鍰。(農)1,800千元<br>違反畜牧法行政罰<br>鍰。(農)60千元<br>違反殯葬管理條例及<br>相關規定。(民)60千<br>元<br>違反使用編定罰鍰。<br>(地)14,700千元<br>違反土石採取法罰金<br>罰鍰。(水)2,000千元<br>違反水土保持法及山<br>坡地保育利用條例及<br>細則罰鍰。(水)6,500<br>千元<br>違反苗栗縣挖掘道路<br>埋設管線自治條例罰<br>鍰。(工)360千元<br>違反性侵害防治法、<br>性騷擾防治法或兒童<br>及少年權益保障法案<br>件裁罰金罰鍰。(社)<br>11千元<br>違反兒童及少年福利<br>與權益保障法罰鍰。<br>(社)33千元<br>違反身心障礙權益保<br>障法案件裁罰。(社)<br>50千元<br>違反勞動基準法罰<br>鍰。(勞)1,800千元<br>違反就業服務法罰<br>鍰。(勞)2,000千元<br>違反商業登記法及未<br>登記工廠罰鍰。(商)<br>100千元<br>違反建築法等相關法<br>令規定罰鍰。(商)120<br>千元<br>建築執照逾期辦理、<br>先行施工罰鍰及補辦<br>建築許可等相關罰<br>鍰。(商)3,000千元<br>違反都市計畫法令規<br>定之罰鍰。(商)600千<br>元<br>違反石油管理法第17<br>條第1項、加油站設置<br>管理規則第34條、石<br>油管理法第18條第1項<br>及加油站設置管理規<br>則第26條規定。(商)<br>200千元 |

# 苗栗縣總預算

## 歲入來源別預算表

經常門

中華民國111年度

單位：新臺幣千元

| 科 目 |     |    |    | 本年度<br>預算數              | 上年度<br>預算數 | 前年度<br>決算數 | 本年度與<br>上年度比較 | 說明  |
|-----|-----|----|----|-------------------------|------------|------------|---------------|---|
| 款   | 項   | 目  | 節  |                         |            |            |               |   |
|     |     | 02 |    | 3,593                   | 3,628      | 15,056     | -35           |   |
|     |     |    |    | 04020200300 賠償收入        |            |            |               |   |
|     |     |    | 01 | 3,593                   | 3,628      | 15,056     | -35           | 財政處3,593千元。<br>縣有基地一般賠償收入。(財)1,400千元<br>工程逾期違約金等。(農)200千元<br>工程及勞務採購逾期違約金。(農)150千元<br>工程逾期及驗收不合格違約金罰款收入。(農)50千元<br>本縣縣有不動產(家禽畜產之農牧用地)被占用補償金。(農)100千元<br>占用縣有耕地，追繳5年使用補償金。(地)1,150千元<br>城鄉發展相關工程或計畫罰款。(水)100千元<br>礦業用地占用賠償金。(水)40千元<br>民眾撞毀本縣交通號誌賠償修復費。(工)150千元<br>縣有地無權佔用使用補償金。(商)253千元 |
|     |     |    |    | 04020200301 一般賠償收入      |            |            |               |   |
|     | 003 |    |    | -                       | -          | 208        | -             |   |
|     |     |    |    | 04030300000 苗栗縣政府媒體事務中心 |            |            |               |   |
|     |     |    | 01 | -                       | -          | 200        | -             |   |
|     |     |    |    | 04030300100 罰金罰鍰及怠金     |            |            |               |   |
|     |     |    | 01 | -                       | -          | 200        | -             |   |
|     |     |    |    | 04030300101 罰金罰鍰        |            |            |               |   |
|     |     | 02 |    | -                       | -          | 8          | -             |   |
|     |     |    |    | 04030300300 賠償收入        |            |            |               |   |
|     |     |    | 01 | -                       | -          | 8          | -             |   |
|     |     |    |    | 04030300301 一般賠償收入      |            |            |               |   |
|     | 004 |    |    | 74                      | 84         | 121        | -10           |   |
|     |     |    |    | 04040700000 苗栗縣各戶政事務所   |            |            |               |   |



# 苗栗縣總預算

## 歲入來源別預算表

經常門

中華民國111年度

單位：新臺幣千元

| 科 目 |     |    |    | 本年度<br>預算數                    | 上年度<br>預算數 | 前年度<br>決算數 | 本年度與<br>上年度比較 | 說明   |   |
|-----|-----|----|----|-------------------------------|------------|------------|---------------|------|---|
| 款   | 項   | 目  | 節  |                               |            |            |               |      | 名稱及編號   |
|     |     | 01 |    | 04040700100<br>罰金罰鍰及怠<br>金    | 74         | 84         | 121           | -10  |   |
|     |     |    | 01 | 04040700101<br>罰金罰鍰           | 74         | 84         | 121           | -10  | 違反戶籍法罰鍰。74<br>千元  |
|     | 005 |    |    | 04060950000<br>苗栗縣動物保護<br>防疫所 | 387        | 387        | 940           | -    |   |
|     |     |    | 01 | 04060950100<br>罰金罰鍰及怠<br>金    | 387        | 387        | 940           | -    |   |
|     |     |    | 01 | 04060950101<br>罰金罰鍰           | 387        | 387        | 940           | -    | 違反動物傳染病防治<br>條例。120千元<br>違反動物用藥品管理<br>法。60千元<br>違反動物保護法。195<br>千元<br>違反寵物登記管理辦<br>法。6千元<br>違反獸醫師法。6千元 |
|     | 006 |    |    | 04071010000<br>苗栗縣苗栗地政<br>事務所 | 1,000      | 1,000      | 616           | -    |   |
|     |     |    | 01 | 04071010100<br>罰金罰鍰及怠<br>金    | 1,000      | 1,000      | 616           | -    |   |
|     |     |    | 01 | 04071010101<br>罰金罰鍰           | 1,000      | 1,000      | 616           | -    | 逾期一個月加罰1倍至<br>20倍計。1,000千元  |
|     | 007 |    |    | 04071020000<br>苗栗縣竹南地政<br>事務所 | 700        | 700        | 677           | -    |   |
|     |     |    | 01 | 04071020100<br>罰金罰鍰及怠<br>金    | 700        | 700        | 677           | -    |   |
|     |     |    | 01 | 04071020101<br>罰金罰鍰           | 700        | 700        | 677           | -    | 逾期一個月加罰1倍至<br>20倍計。700千元  |
|     | 008 |    |    | 04071030000<br>苗栗縣大湖地政<br>事務所 | 288        | 420        | 416           | -132 |   |
|     |     |    | 01 | 04071030100<br>罰金罰鍰及怠<br>金    | 288        | 420        | 416           | -132 |   |
|     |     |    | 01 | 04071030101<br>罰金罰鍰           | 288        | 420        | 416           | -132 | 逾期1個月加罰1倍至<br>20倍計。288千元  |

# 苗栗縣總預算

## 歲入來源別預算表

經常門

中華民國111年度

單位：新臺幣千元

| 科 目 |     |   |    | 本年度<br>預算數                | 上年度<br>預算數 | 前年度<br>決算數 | 本年度與<br>上年度比較 | 說明                                      |
|-----|-----|---|----|---------------------------|------------|------------|---------------|---|
| 款   | 項   | 目 | 節  |                           |            |            |               |   |
|     | 009 |   |    | 600                       | 600        | 788        | -             |   |
|     |     |   |    | 04071040000<br>苗栗縣通霄地政事務所 |            |            |               |   |
|     |     |   | 01 | 600                       | 600        | 788        | -             |   |
|     |     |   |    | 04071040100<br>罰金罰鍰及怠金    |            |            |               |   |
|     |     |   | 01 | 600                       | 600        | 788        | -             | 逾期一個月加罰1倍至20倍計。600千元                    |
|     |     |   |    | 04071040101<br>罰金罰鍰       |            |            |               |   |
|     | 010 |   |    | 800                       | 800        | 1,295      | -             |   |
|     |     |   |    | 04071050000<br>苗栗縣頭份地政事務所 |            |            |               |   |
|     |     |   | 01 | 800                       | 800        | 1,295      | -             |   |
|     |     |   |    | 04071050100<br>罰金罰鍰及怠金    |            |            |               |   |
|     |     |   | 01 | 800                       | 800        | 1,295      | -             | 逾期一個月加罰1倍至20倍計。800千元                    |
|     |     |   |    | 04071050101<br>罰金罰鍰       |            |            |               |   |
|     | 011 |   |    | 264                       | 264        | 232        | -             |   |
|     |     |   |    | 04071060000<br>苗栗縣銅鑼地政事務所 |            |            |               |   |
|     |     |   | 01 | 264                       | 264        | 232        | -             |   |
|     |     |   |    | 04071060100<br>罰金罰鍰及怠金    |            |            |               |   |
|     |     |   | 01 | 264                       | 264        | 232        | -             | 逾期一個月加罰1倍至20倍計徵。264千元                   |
|     |     |   |    | 04071060101<br>罰金罰鍰       |            |            |               |   |
|     | 012 |   |    | 17,800                    | 19,800     | 26,552     | -2,000        |   |
|     |     |   |    | 04082000000<br>苗栗縣政府稅務局   |            |            |               |   |
|     |     |   | 01 | 17,800                    | 19,800     | 26,539     | -2,000        |   |
|     |     |   |    | 04082000100<br>罰金罰鍰及怠金    |            |            |               |   |
|     |     |   | 01 | 17,800                    | 19,800     | 26,539     | -2,000        | 滯納罰鍰11,000,000元，賦稅罰鍰6,800,000元。17,800千元 |
|     |     |   |    | 04082000101<br>罰金罰鍰       |            |            |               |   |
|     |     |   | 02 | -                         | -          | 13         | -             |   |
|     |     |   |    | 04082000300<br>賠償收入       |            |            |               |   |
|     |     |   | 01 | -                         | -          | 13         | -             |   |
|     |     |   |    | 04082000301<br>一般賠償收入     |            |            |               |   |
|     | 013 |   |    | 193,076                   | 186,026    | 235,094    | 7,050         |   |
|     |     |   |    | 04093000000<br>苗栗縣警察局     |            |            |               |   |
|     |     |   | 01 | 193,076                   | 186,026    | 233,761    | 7,050         |   |
|     |     |   |    | 04093000100<br>罰金罰鍰及怠金    |            |            |               |   |

# 苗栗縣總預算

## 歲入來源別預算表

經常門

中華民國111年度

單位：新臺幣千元

| 科 目 |     |   |    | 本年度<br>預算數              | 上年度<br>預算數 | 前年度<br>決算數 | 本年度與<br>上年度比較 | 說明    |  |
|-----|-----|---|----|-------------------------|------------|------------|---------------|-------|--|
| 款   | 項   | 目 | 節  |                         |            |            |               |       | 名稱及編號  |
|     |     |   | 01 | 04093000101<br>罰金罰鍰     | 193,076    | 186,026    | 233,761       | 7,050 | 依據交通、內政、財政部會銜訂定道路交通違規罰鍰收入分配及運用辦法編列，其中提成14%計26,880,000元，作為交通執法與交通安全改善經費(道路交通管理處罰條例)。192,000千元<br>依據交通、內政、財政部會銜訂定道路交通違規罰鍰收入分配及運用辦法，縣政府之罰鍰收入提成18%計63,000元，作為警察局交通執法與交通安全改善經費(道路交通管理處罰條例)。350千元<br>社會秩序維護法罰鍰。330千元<br>毒品危害防制條例罰鍰。396千元 |
|     |     |   | 02 | 04093000200<br>沒入及沒收財物  | -          | -          | 1,179         | -     |  |
|     |     |   | 01 | 04093000201<br>沒入金      | -          | -          | 1,179         | -     |  |
|     |     |   | 03 | 04093000300<br>賠償收入     | -          | -          | 154           | -     |  |
|     |     |   | 01 | 04093000301<br>一般賠償收入   | -          | -          | 154           | -     |  |
|     | 014 |   |    | 04103500000<br>苗栗縣政府消防局 | 270        | 270        | 595           | -     |  |
|     |     |   | 01 | 04103500100<br>罰金罰鍰及怠金  | 270        | 270        | 410           | -     |  |
|     |     |   | 01 | 04103500101<br>罰金罰鍰     | 270        | 270        | 410           | -     | 違反消防法(消防安全檢)罰鍰。120千元<br>違反消防法(液化石油)及爆竹煙火管理條例罰鍰。150千元   |
|     |     |   | 02 | 04103500300<br>賠償收入     | -          | -          | 185           | -     |  |

# 苗栗縣總預算

## 歲入來源別預算表

經常門

中華民國111年度

單位：新臺幣千元

| 科 目 |     |    |    | 本年度<br>預算數                   | 上年度<br>預算數 | 前年度<br>決算數 | 本年度與<br>上年度比較 | 說明   |
|-----|-----|----|----|------------------------------|------------|------------|---------------|--|
| 款   | 項   | 目  | 節  |                              |            |            |               |  |
|     |     |    | 01 | 04103500301<br>一般賠償收入        | -          | -          | 185           |  |
|     | 015 |    |    | 04114000000<br>苗栗縣政府衛生局      | 6,271      | 6,091      | 11,949        | 180  |
|     |     | 01 |    | 04114000100<br>罰金罰鍰及怠金       | 6,271      | 6,091      | 11,711        | 180  |
|     |     |    | 01 | 04114000101<br>罰金罰鍰          | 6,271      | 6,091      | 11,711        | 180  |
|     |     |    |    |                              |            |            |               | 違反營業衛生自治條例罰鍰。6千元<br>違反醫事人員法罰鍰。150千元<br>違反醫療法罰鍰。180千元<br>違反藥事法罰鍰。600千元<br>違反藥師法罰鍰。15千元<br>違反化粧品管理法罰鍰。2,500千元<br>違反管制藥品管理條例罰鍰。120千元<br>違反醫療器材管理法罰鍰。600千元<br>違反食品衛生法罰鍰。1,800千元<br>違反菸害防制法罰鍰。300千元 |
|     |     | 02 |    | 04114000300<br>賠償收入          | -          | -          | 238           | -  |
|     |     |    | 01 | 04114000301<br>一般賠償收入        | -          | -          | 238           | -  |
|     | 016 |    |    | 04115500000<br>苗栗縣政府長期照護管理中心 | -          | 10         | -             | -10  |
|     |     | 01 |    | 04115500100<br>罰金罰鍰及怠金       | -          | 10         | -             | -10  |
|     |     |    | 01 | 04115500101<br>罰金罰鍰          | -          | 10         | -             | -10  |
|     | 017 |    |    | 04126000000<br>苗栗縣政府環境保護局    | 37,931     | 33,467     | 53,186        | 4,464  |
|     |     | 01 |    | 04126000100<br>罰金罰鍰及怠金       | 37,931     | 33,467     | 53,184        | 4,464  |
|     |     |    | 01 | 04126000101<br>罰金罰鍰          | 37,931     | 33,467     | 53,184        | 4,464  |
|     |     |    |    |                              |            |            |               | 違反環境用藥管理法罰鍰。60千元<br>違反環境影響評估法  |

苗栗縣總預算

歲入來源別預算表

經常門

中華民國111年度

單位：新臺幣千元

| 科 目 |   |    |    | 本年度<br>預算數     | 上年度<br>預算數 | 前年度<br>決算數 | 本年度與<br>上年度比較 | 說明  |
|-----|---|----|----|----------------|------------|------------|---------------|---|
| 款   | 項 | 目  | 節  |                |            |            |               |   |
|     |   | 02 |    | 04126000300    | -          | -          | 2             | 罰鍰。600千元<br>違反空氣污染防治法<br>罰鍰(固定污染源)。<br>5,000千元<br>違反空氣污染防治法<br>罰鍰(露天燃燒)。72<br>千元<br>違反空氣污染防治法<br>罰鍰(移動污染源)。<br>1,000千元<br>違反空氣污染防治法<br>罰鍰(柴油車油品)。<br>20千元<br>違反空氣污染防治法<br>罰鍰(柴油車檢測)。<br>150千元<br>違反水污染防治法罰<br>鍰(水污染)。4,500千<br>元<br>違反噪音管制法罰<br>鍰。15千元<br>違反使用中機動車輛<br>噪音管制罰鍰。144千<br>元<br>違反飲用水管理條例<br>罰鍰。1,000千元<br>違反廢棄物清理法罰<br>鍰(一般環境衛生)。<br>20,400千元<br>違反廢棄物清理法罰<br>鍰(一般事業廢棄<br>物)。1,320千元<br>違反廢棄物清理法罰<br>鍰(有害事業廢棄<br>物)。2,520千元<br>違反廢棄物清理法罰<br>鍰(一般環境衛生)。<br>30千元<br>違反毒性及關注化學<br>物質管理法罰鍰(毒<br>性及關注化學物質管<br>理)。1,100千元 |
|     |   |    | 01 | 04126000301    | -          | -          | 2             |   |
| 018 |   |    |    | 04139600000    | 1,338      | 1,338      | 1,715         |   |
|     |   |    |    | 苗栗縣政府文化<br>觀光局 |            |            |               |   |

# 苗栗縣總預算

## 歲入來源別預算表

經常門

中華民國111年度

單位：新臺幣千元

| 科 目 |     |    |    | 本年度<br>預算數                       | 上年度<br>預算數 | 前年度<br>決算數 | 本年度與<br>上年度比較 | 說明   |
|-----|-----|----|----|----------------------------------|------------|------------|---------------|--|
| 款   | 項   | 目  | 節  |                                  |            |            |               |  |
|     |     | 01 |    | 04139600100<br>罰金罰鍰及怠<br>金       | 838        | 838        | 880           |  |
|     |     |    | 01 | 04139600101<br>罰金罰鍰              | 838        | 838        | 880           | - 違反觀光發展條例罰<br>金。750千元<br>違反溫泉法罰金。88<br>千元 |
|     |     | 02 |    | 04139600300<br>賠償收入              | 500        | 500        | 835           | -  |
|     |     |    | 01 | 04139600301<br>一般賠償收<br>入        | 500        | 500        | 835           | - 違反契約違約金。500<br>千元                        |
|     | 019 |    |    | 04147000000<br>苗栗縣政府原住<br>民族事務中心 | 120        | 120        | 443           | -  |
|     |     | 01 |    | 04147000100<br>罰金罰鍰及怠<br>金       | 120        | 120        | 140           | -  |
|     |     |    | 01 | 04147000101<br>罰金罰鍰              | 120        | 120        | 140           | - 違反水土保持法罰<br>鍰。120千元                      |
|     |     | 02 |    | 04147000300<br>賠償收入              | -          | -          | 303           | -  |
|     |     |    | 01 | 04147000301<br>一般賠償收<br>入        | -          | -          | 303           | -  |
| 03  |     |    |    | 05000000000<br>規費收入              | 246,827    | 251,394    | 292,819       | -4,567                                     |
|     | 001 |    |    | 05010100000<br>苗栗縣議會             | -          | -          | 114           | -  |
|     |     | 01 |    | 05010100300<br>使用規費收入            | -          | -          | 114           | -  |
|     |     |    | 01 | 05010100303<br>資料使用費             | -          | -          | 2             | -  |
|     |     | 02 |    | 05010100306<br>場地設施使<br>用費       | -          | -          | 112           | -  |
|     | 002 |    |    | 05020200000<br>苗栗縣政府             | 51,630     | 52,420     | 71,393        | -790                                       |
|     |     | 01 |    | 05020200100<br>行政規費收入            | 21,607     | 21,457     | 30,992        | 150  |

# 苗栗縣總預算

## 歲入來源別預算表

經常門

中華民國111年度

單位：新臺幣千元

| 科 目 |   |   |    | 本年度<br>預算數         | 上年度<br>預算數 | 前年度<br>決算數 | 本年度與<br>上年度比較 | 說明 |   |
|-----|---|---|----|--------------------|------------|------------|---------------|----|---|
| 款   | 項 | 目 | 節  |                    |            |            |               |    | 名稱及編號   |
|     |   |   | 01 | 05020200101<br>審查費 | 9,421      | 9,391      | 12,466        | 30 | 財政處9,421千元。<br>農業用地變更審查費。(農)120千元<br>漁船(筏)審查費。(農)92千元<br>休閒農場許可案件審查費。(農)22千元<br>不動產糾紛調處案件審查費。(地)90千元<br>變更編定案件審查費。(地)165千元<br>土石採取審查、勘查、證照費。(水)110千元<br>水土保持計畫審查費。(水)8,000千元<br>土木包工業審查費。(商)150千元<br>建築線指示審查費。(商)300千元<br>建築線指示(定)申請應繳納規費及容積率移轉及都市設計審議費用。(商)280千元<br>加油站設立審查規費。(商)80千元<br>自來水管承裝商籌設許可審查規費。(商)12千元 |
|     |   |   | 02 | 05020200102<br>證照費 | 5,082      | 5,087      | 9,248         | -5 | 財政處5,082千元。<br>核發農機號牌費、農藥證照、農業用地作農業使用證明等費用。(農)600千元<br>漁船(筏)證照費。(農)25千元<br>核發伐採許可證明證書費。(農)80千元<br>核發畜牧場(飼養)登記證證書費。(農)60千元<br>地政士開業及變更登記申請案件。(地)20千元<br>租賃住宅服務業許可及登記收費標準。(地)1.8千元<br>依據不動產經紀人申請證照及變更案件。(地)15千元<br>社會工作師證照費。(社)30千元<br>建築、使用、(含雜  |

苗栗縣總預算

歲入來源別預算表

經常門

中華民國111年度

單位：新臺幣千元

| 科 目 |   |    |    | 本年度<br>預算數            | 上年度<br>預算數 | 前年度<br>決算數 | 本年度與<br>上年度比較 | 說明   |       |
|-----|---|----|----|-----------------------|------------|------------|---------------|--|-------|
| 款   | 項 | 目  | 節  |                       |            |            |               |  | 名稱及編號 |
|     |   |    | 03 | 05020200103<br>登記費    | 2,671      | 2,668      | 4,969         | 3<br>項)執照、室內裝修規費。(商)4,000千元<br>加油站證照規費。(商)38千元<br>電氣技術人員執照規費。(商)190千元<br>自來水管承裝商證照費。(商)22千元<br>配合預算編列至千元，增列如列數。0.2千元<br>財政處2,671千元。<br>休閒農場許可案件登記費。(農)35千元<br>依租賃住宅服務業許可及登記收費標準。(地)3千元<br>土石採取登記費。(水)33千元<br>受理商業設立變更登記費。(商)2,000千元<br>辦理工廠設立變更登記規費。(商)600千元 |       |
|     |   |    | 04 | 05020200105<br>許可費    | 4,433      | 4,311      | 4,309         | 122<br>財政處4,433千元。<br>火化、研磨許可費。(民)1,000千元<br>依租賃住宅服務業許可及登記收費標準。(地)3千元<br>土石採取景觀維護費。(水)30千元<br>溫泉取用費。(水)2,780千元<br>水權登記許可費。(水)500千元<br>辦理建築物室內裝修核發證照規費。(商)120千元   |       |
|     |   | 02 |    | 05020200300<br>使用規費收入 | 30,023     | 30,963     | 40,401        | -940   |       |
|     |   |    | 01 | 05020200303<br>資料使用費  | 11,625     | 11,565     | 16,174        | 60<br>財政處11,625千元。<br>招標文件圖說費。(行)800千元<br>廠商委託製作合約費。(行)800千元<br>電子謄本費用收入。(地)9,120千元<br>電傳資訊費用收入。   |       |



# 苗栗縣總預算

## 歲入來源別預算表

經常門

中華民國111年度

單位：新臺幣千元

| 科 目 |    |    |    | 本年度<br>預算數               | 上年度<br>預算數 | 前年度<br>決算數 | 本年度與<br>上年度比較 | 說明   |   |
|-----|----|----|----|--------------------------|------------|------------|---------------|--|---|
| 款   | 項  | 目  | 節  |                          |            |            |               |  | 名稱及編號   |
|     |    |    | 02 | 05020200306<br>場地設施使用費   | 4,398      | 4,398      | 8,428         | (地)600千元<br>地政整合資訊服務共享協作平台資料服務費。(地)60千元<br>土石販售標函收入。(水)10千元<br>查閱及影印商業登記文件。(商)22千元<br>收取土地使用分區證明工本費及數值地形圖費用。(商)180千元<br>查閱及影印工廠登記文件。(商)33千元<br><br>- 財政處4,398千元。<br>員工宿舍費。(行)88千元<br>本府辦公大樓地下室員工停車場停車位清潔管理費收入。(行)2,160千元<br>苗栗肉品市場場地租借費。(農)1,400千元<br>河川公地使用費。(水)440千元<br>河川公地使用費。(水)32千元<br>身心障礙發展中心場地租借費。(社)253千元<br>婦女福利服務中心場地租借費。(社)25千元 |   |
|     |    |    | 03 | 05020200308<br>道路使用費     | 14,000     | 15,000     | 15,799        | -1,000   | 工務處14,000千元。<br>道路使用費。14,000千元  |
| 003 |    |    |    | 05040700000<br>苗栗縣各戶政事務所 | 12,342     | 12,578     | 12,727        | -236   |   |
|     | 01 |    |    | 05040700100<br>行政規費收入    | 7,120      | 7,266      | 7,259         | -146   |   |
|     |    | 01 |    | 05040700102<br>證照費       | 7,115      | 7,261      | 7,247         | -146   | 初領國民身分證。1,876千元<br>補發國民身分證。1,796千元<br>印鑑證明。1,431.2千元<br>戶口名簿。1,660千元<br>門牌證明。74.4千元 |

# 苗栗縣總預算

## 歲入來源別預算表

經常門

中華民國111年度

單位：新臺幣千元

| 科 目 |   |    |    | 本年度<br>預算數                | 上年度<br>預算數 | 前年度<br>決算數 | 本年度與<br>上年度比較 | 說明   |  |
|-----|---|----|----|---------------------------|------------|------------|---------------|------|--|
| 款   | 項 | 目  | 節  |                           |            |            |               |      | 名稱及編號  |
|     |   |    | 02 | 05040700104<br>考試報名費      | 5          | 5          | 12            | -    | 門牌工本費。232.4千元<br>結、離婚證明書。45千元<br>報名費。5千元   |
|     |   | 02 |    | 05040700300<br>使用規費收入     | 5,222      | 5,312      | 5,468         | -90  |  |
|     |   |    | 01 | 05040700303<br>資料使用費      | 5,144      | 5,216      | 5,357         | -72  | 戶籍謄本。5,005.5千元<br>英文戶籍謄本。75.5千元<br>電腦列印名冊費。1.5千元<br>原始資料影本。61.5千元  |
|     |   |    | 02 | 05040700307<br>服務費        | 78         | 96         | 111           | -18  | 拍照費。78千元   |
| 004 |   |    |    | 05059500000<br>苗栗縣立體育場    | 2,298      | 2,940      | 2,590         | -642 |  |
|     |   | 01 |    | 05059500300<br>使用規費收入     | 2,298      | 2,940      | 2,590         | -642 |  |
|     |   |    | 01 | 05059500306<br>場地設施使用費    | 2,298      | 2,940      | 2,590         | -642 | 田徑場外借場地收入。192千元<br>網球場場地各項收入。540千元<br>代管文山國小分校體育館場地收入。1,200千元<br>代管文山國小分校體育館地下停車場場地收入。240千元<br>代管大倫國中分校棒壘球場場地收入。12千元<br>代管照南國中分校棒壘球場場地收入。60千元<br>代管後龍溪高灘地棒壘球場場地收入。54千元 |
| 005 |   |    |    | 05060950000<br>苗栗縣動物保護防疫所 | 188        | 188        | 320           | -    |  |

# 苗栗縣總預算

## 歲入來源別預算表

經常門

中華民國111年度

單位：新臺幣千元

| 科 目 |     |    |    | 本年度<br>預算數 | 上年度<br>預算數 | 前年度<br>決算數 | 本年度與<br>上年度比較 | 說明  |
|-----|-----|----|----|------------|------------|------------|---------------|---|
| 款   | 項   | 目  | 節  |            |            |            |               |   |
|     |     | 01 |    | 109        | 109        | 139        | -             |   |
|     |     |    |    | 行政規費收入     |            |            |               |   |
|     |     |    | 01 | 35         | 35         | 63         | -             | 辦理特定寵物繁殖買賣或寄養業許可證。24千元<br>辦理動物用藥品販賣許可證。2千元<br>辦理獸醫師執業執照。9千元   |
|     |     |    | 02 | 74         | 74         | 76         | -             | 契約登記站，未絕育犬貓隻登記費收入。50千元<br>契約登記站，寵物繁殖場登記費收入。24千元   |
|     |     | 02 |    | 79         | 79         | 181        | -             |   |
|     |     |    |    | 使用規費收入     |            |            |               |   |
|     |     |    | 01 | 79         | 79         | 181        | -             | 依「動物傳染病防治條例」收取狂犬病等疫苗注射規費。15千元<br>依動物保護法第14條第6項，以及「苗栗縣犬貓收容及處理收費標準」，動物收容處所或直轄市、縣（市）主管機關指定之場所提供服務時，得收取費用。48千元<br>依動物保護法第14條第6項，以及「苗栗縣犬貓收容及處理收費標準」，動物收容處所或直轄市、縣（市）主管機關指定之場所提供服務時，得收取費用。16千元 |
|     | 006 |    |    | 30,872     | 30,872     | 32,900     | -             |   |
|     |     |    |    | 苗栗縣苗栗地政事務所 |            |            |               |   |
|     |     |    | 01 | 28,320     | 28,320     | 30,823     | -             |   |
|     |     |    |    | 行政規費收入     |            |            |               |   |
|     |     |    | 01 | 7,200      | 7,200      | 6,767      | -             | 複丈費—鑑界每筆每公頃4,000元，每增半公頃以內加收2,000元。分割每筆每公頃   |
|     |     |    |    | 審查費        |            |            |               |   |

# 苗栗縣總預算

## 歲入來源別預算表

經常門

中華民國111年度

單位：新臺幣千元

| 科 目 |     |    |    | 本年度<br>預算數                | 上年度<br>預算數 | 前年度<br>決算數 | 本年度與<br>上年度比較 | 說明   |
|-----|-----|----|----|---------------------------|------------|------------|---------------|--|
| 款   | 項   | 目  | 節  |                           |            |            |               |  |
|     |     |    | 02 | 05071010103<br>登記費        | 21,120     | 21,120     | 24,056        | 800元，每增半公頃以內加收400元。建物測量(保存登記)每戶420元。7,200千元  |
|     |     |    | 02 | 05071010300<br>使用規費收入     | 2,552      | 2,552      | 2,077         | - 土地法第65條登記費按權利價值千分之二計算。(提存百分之十為登記儲金)2,600千元<br>土地法第76條登記費按申報地價、權利價值千分之一計算。(提存百分之十為登記儲金)17,800千元<br>書狀費，按每張80元計算。720千元 |
|     |     |    | 01 | 05071010303<br>資料使用費      | 2,552      | 2,552      | 2,077         | - 申請發給登記圖簿或地籍謄本或節本及地價證明者應繳納工本費。2,000千元<br>申請發給人工登記簿謄本者應繳納工本費。12千元<br>申請發給地籍謄本或節本者應繳納工本費。390千元<br>塑膠椿、鋼釘等界標工本費。150千元    |
|     | 007 |    |    | 05071020000<br>苗栗縣竹南地政事務所 | 46,540     | 46,540     | 53,568        | -  |
|     |     | 01 |    | 05071020100<br>行政規費收入     | 45,000     | 45,000     | 51,713        | -  |
|     |     |    | 01 | 05071020101<br>審查費        | 8,000      | 8,000      | 9,327         | - 複丈及鑑界每筆每公頃4,000元，每增半公頃以內加收2,000元。分筆每筆每一公頃800元，每增半公頃以內加收400元。建物勘測每棟4,000元，第一次測量轉繪每棟400元，基地號勘查每棟400元。8,000千元           |

# 苗栗縣總預算

## 歲入來源別預算表

經常門

中華民國111年度

單位：新臺幣千元

| 科 目 |   |    |    | 本年度<br>預算數                | 上年度<br>預算數 | 前年度<br>決算數 | 本年度與<br>上年度比較 | 說明   |  |
|-----|---|----|----|---------------------------|------------|------------|---------------|------|--|
| 款   | 項 | 目  | 節  |                           |            |            |               |      | 名稱及編號  |
|     |   |    | 02 | 05071020103<br>登記費        | 37,000     | 37,000     | 42,386        | -    | 土地法第65條登記費按申報地價或權利價值千分之二計算。(提存百分之十為登記儲金)3,000千元<br>土地法第76條登記費按移轉標的申報地價或權利價值千分之一計算。(提存百分之十為登記儲金)31,600千元<br>書狀費按每張80元計算。2,400千元 |
|     |   | 02 |    | 05071020300<br>使用規費收入     | 1,540      | 1,540      | 1,855         | -    |  |
|     |   |    | 01 | 05071020303<br>資料使用費      | 1,540      | 1,540      | 1,855         | -    | 登記謄本，電腦列印每張20元。1,400千元<br>地籍圖閱覽抄錄，人工影印每張15元。15千元<br>登記謄本人工影印每張5元。25千元<br>塑膠椿、鋼釘等界標工本費。100千元                                    |
| 008 |   |    |    | 05071030000<br>苗栗縣大湖地政事務所 | 9,900      | 10,700     | 7,584         | -800 |  |
|     |   | 01 |    | 05071030100<br>行政規費收入     | 8,700      | 9,500      | 6,830         | -800 |  |
|     |   |    | 01 | 05071030101<br>審查費        | 4,800      | 5,600      | 3,955         | -800 | 複丈、鑑界費每筆每公頃4,000元，每增半公頃以內加收2,000元。分筆每筆每公頃800元，每增半公頃以內加收200元。4,800千元  |
|     |   |    | 02 | 05071030103<br>登記費        | 3,900      | 3,900      | 2,875         | -    | 土地法第65條登記費，按權利價值千分之二計算。(提存百分之十為登記儲金)1,800千元<br>土地法第76條登記費，按申報地價、權利價值千分之一繳納登記費。(提存百分之十為登記儲金)1,800千元                             |

# 苗栗縣總預算

## 歲入來源別預算表

經常門

中華民國111年度

單位：新臺幣千元

| 科 目 |     |    |    | 本年度<br>預算數                | 上年度<br>預算數 | 前年度<br>決算數 | 本年度與<br>上年度比較 | 說明 |   |
|-----|-----|----|----|---------------------------|------------|------------|---------------|----|---|
| 款   | 項   | 目  | 節  |                           |            |            |               |    | 名稱及編號   |
|     |     | 02 |    | 05071030300<br>使用規費收入     | 1,200      | 1,200      | 754           | -  | 書狀費。300千元   |
|     |     |    | 01 | 05071030303<br>資料使用費      | 1,200      | 1,200      | 754           | -  | 申請發給登記圖簿或地籍謄本或節本者應繳納工本費。800千元<br>塑膠樁、水泥樁、鋼釘等界樁費。400千元   |
|     | 009 |    |    | 05071040000<br>苗栗縣通霄地政事務所 | 17,820     | 17,820     | 19,367        | -  |   |
|     |     |    | 01 | 05071040100<br>行政規費收入     | 16,500     | 16,500     | 18,338        | -  |   |
|     |     |    | 01 | 05071040101<br>審查費        | 6,600      | 6,600      | 5,934         | -  | 複丈費鑑界每筆每公頃4,000元，每增半公頃以內加收2,000元。分割每筆每公頃800元，每增半公頃以內加收400元。6,600千元  |
|     |     |    | 02 | 05071040103<br>登記費        | 9,900      | 9,900      | 12,404        | -  | 土地法第65條登記費按權利價值千分之二計算。(提存百分之十為登記儲金)660千元<br>土地法第76條登記費按申報地價、權利價值千分之一計算。(提存百分之十為登記儲金)7,480千元<br>書狀費，按每張80元計算。1,760千元 |
|     |     | 02 |    | 05071040300<br>使用規費收入     | 1,320      | 1,320      | 1,029         | -  |   |
|     |     |    | 01 | 05071040303<br>資料使用費      | 1,320      | 1,320      | 1,029         | -  | 申請發給電腦列印登記簿謄本或地籍圖謄本節本及地價證明者每張20元應繳納工本費。800千元<br>申請發給人工列印登記謄本或節本者每張5元應繳納工本費。40千元<br>申請發給地籍圖謄本或平面圖者每張20元              |

# 苗栗縣總預算

## 歲入來源別預算表

經常門

中華民國111年度

單位：新臺幣千元

| 科 目 |     |    |    | 本年度<br>預算數 | 上年度<br>預算數 | 前年度<br>決算數 | 本年度與<br>上年度比較 | 說明   |
|-----|-----|----|----|------------|------------|------------|---------------|--|
| 款   | 項   | 目  | 節  |            |            |            |               |  |
|     | 010 |    |    | 41,000     | 43,000     | 52,159     | -2,000        | 應繳納工本費。420千元<br>傳真郵電費。1千元<br>塑膠樁、水泥樁、鋼釘等費用。59千元  |
|     |     | 01 |    | 39,000     | 41,000     | 49,938     | -2,000        |  |
|     |     |    | 01 | 7,000      | 7,000      | 8,562      | -             | 複丈費，鑑界每筆每公頃4,000元，每增半公頃以內加收2,000元。分筆每筆每公頃800元，每增半公頃以內加收400元。7,000千元  |
|     |     |    | 02 | 32,000     | 34,000     | 41,376     | -2,000        | 土地法第65條登記費，按權利價值千分之二計算。（提存百分之十為登記儲金）2,000千元<br>土地法第76條登記費，按申報地價、權利價值千分之一計算。（提存百分之十為登記儲金）26,000千元<br>書狀費，按每張80元計算。4,000千元 |
|     |     | 02 |    | 2,000      | 2,000      | 2,221      | -             |  |
|     |     |    | 01 | 2,000      | 2,000      | 2,221      | -             | 申請發給登記圖簿或地籍謄本或節本及地價證明者應繳納工本費。1,750千元<br>申請發給地籍圖謄本應繳納工本費。30千元<br>申請發給登記圖簿或地籍謄本或節本者應繳納工本費。20千元<br>塑膠樁、水泥樁及鋼釘等費用。200千元      |

# 苗栗縣總預算

## 歲入來源別預算表

經常門

中華民國111年度

單位：新臺幣千元

| 科 目 |     |    |    | 本年度<br>預算數                | 上年度<br>預算數 | 前年度<br>決算數 | 本年度與<br>上年度比較 | 說明   |   |
|-----|-----|----|----|---------------------------|------------|------------|---------------|------|---|
| 款   | 項   | 目  | 節  |                           |            |            |               |      | 名稱及編號   |
|     | 011 |    |    | 14,750                    | 14,600     | 15,884     | 150           |      |   |
|     |     |    |    | 05071060000<br>苗栗縣銅鑼地政事務所 |            |            |               |      |   |
|     |     | 01 |    | 05071060100<br>行政規費收入     | 13,800     | 13,600     | 15,056        | 200  |   |
|     |     |    | 01 | 05071060101<br>審查費        | 5,800      | 6,000      | 5,373         | -200 | 複丈費、鑑界每筆每公頃4,000元、每增半公頃以內加收2,000元，分筆每筆每公頃800元，每半公頃以內加收400元。5,800千元  |
|     |     |    | 02 | 05071060103<br>登記費        | 8,000      | 7,600      | 9,683         | 400  | 土地法第65條登記費按權利價值千分之二計算。（提存百分之十為登記儲金）560千元<br>土地法第76條登記費按申報地價、權利價值千分之一計算。（提存百分之十為登記儲金）6,800千元<br>書狀費，按每張80元計算。640千元 |
|     |     | 02 |    | 05071060300<br>使用規費收入     | 950        | 1,000      | 828           | -50  |   |
|     |     |    | 01 | 05071060303<br>資料使用費      | 950        | 1,000      | 828           | -50  | 申請發給登記簿或登記謄本、地籍圖謄本或節本者應繳納之工本費。650千元<br>塑膠樁、水泥樁及鋼釘等界樁費。300千元   |
|     | 012 |    |    | 05082000000<br>苗栗縣政府稅務局   | 176        | 151        | 412           | 25   |   |
|     |     | 01 |    | 05082000300<br>使用規費收入     | 176        | 151        | 412           | 25   |   |
|     |     |    | 01 | 05082000303<br>資料使用費      | 150        | 125        | 386           | 25   | 受理債權人申請查詢債務人財產及所得資料收取服務費。150千元  |
|     |     |    | 02 | 05082000306<br>場地設施使用費    | 26         | 26         | 26            | -    | 借用本局單、多房間職務宿舍，依規定收取宿舍使用費。26千元   |



# 苗栗縣總預算

## 歲入來源別預算表

經常門

中華民國111年度

單位：新臺幣千元

| 科 目 |     |    |    | 本年度<br>預算數 | 上年度<br>預算數 | 前年度<br>決算數 | 本年度與<br>上年度比較 | 說明   |
|-----|-----|----|----|------------|------------|------------|---------------|--|
| 款   | 項   | 目  | 節  |            |            |            |               |  |
|     | 013 |    |    | 6,592      | 6,601      | 8,574      | -9            | 元  |
|     |     |    |    | 苗栗縣警察局     |            |            |               |  |
|     |     | 01 |    | 58         | 73         | 60         | -15           |  |
|     |     |    |    | 行政規費收入     |            |            |               |  |
|     |     |    | 01 | 43         | 43         | 39         | -             | 當舖許可證照費。3千元  |
|     |     |    |    | 證照費        |            |            |               |  |
|     |     |    | 02 | 15         | 30         | 21         | -15           | 計程車執業登記測驗費(含講習)每件收費300元，300X50=15,000元(計程車駕駛人執業登記證管理辦法)。15千元   |
|     |     |    |    | 考試報名費      |            |            |               |  |
|     |     | 02 |    | 6,534      | 6,528      | 8,514      | 6             |  |
|     |     |    |    | 使用規費收入     |            |            |               |  |
|     |     |    | 01 | 450        | 450        | 911        | -             | 警察刑事紀錄證明書工本費。450千元   |
|     |     |    |    | 資料使用費      |            |            |               |  |
|     |     |    | 02 | 6,084      | 6,078      | 7,603      | 6             | 宿舍使用費(8職等以上含8職等每月應扣繳700元，4-7職等每月應扣繳600元，3職等以下每月應扣繳500元，技工、工友等每月應扣繳400元)。204千元<br>公共浴池清潔費每人50~100元，計2,319,200元，客房沐浴清潔費每間400~800元，計827,600元，住宿清潔費每間800~4,000元，計2,733,200元(苗栗縣泰安警光山莊清潔維護使用收費標準)。5,880千元 |
|     |     |    |    | 場地設施使用費    |            |            |               |  |

# 苗栗縣總預算

## 歲入來源別預算表

經常門

中華民國111年度

單位：新臺幣千元

| 科 目 |     |   |    | 本年度<br>預算數                      | 上年度<br>預算數 | 前年度<br>決算數 | 本年度與<br>上年度比較 | 說明  |
|-----|-----|---|----|---------------------------------|------------|------------|---------------|---|
| 款   | 項   | 目 | 節  |                                 |            |            |               |   |
|     | 014 |   |    | 19                              | 19         | 23         | -             |   |
|     |     |   |    | 05103500000<br>苗栗縣政府消防局         |            |            |               |   |
|     |     |   | 01 | -                               | -          | 1          | -             |   |
|     |     |   |    | 05103500100<br>行政規費收入           |            |            |               |   |
|     |     |   | 01 | -                               | -          | 1          | -             |   |
|     |     |   |    | 05103500102<br>證照費              |            |            |               |   |
|     |     |   | 02 | 19                              | 19         | 22         | -             |   |
|     |     |   |    | 05103500300<br>使用規費收入           |            |            |               |   |
|     |     |   | 01 | 2                               | 2          | 5          | -             | - 招標文件費收入。2千元   |
|     |     |   | 02 | 17                              | 17         | 17         | -             | - 宿舍使用費。16.8千元<br>配合預算編列至千元，增列如列數。0.2千元   |
|     | 015 |   |    | 430                             | 477        | 1,272      | -47           |   |
|     |     |   |    | 05114000000<br>苗栗縣政府衛生局         |            |            |               |   |
|     |     |   | 01 | 430                             | 477        | 1,260      | -47           |   |
|     |     |   |    | 05114000100<br>行政規費收入           |            |            |               |   |
|     |     |   | 01 | 430                             | 477        | 1,260      | -47           | - 醫事人員執業及異動執照規費。276千元<br>醫事機構開業執照規費。25千元<br>藥劑執業登記、換照及補發執照規費。24千元<br>藥局(商)開業及異動執照規費。35千元<br>醫療器材商開業及異動執照規費。70千元 |
|     |     |   | 02 | -                               | -          | 12         | -             |   |
|     |     |   |    | 05114000300<br>使用規費收入           |            |            |               |   |
|     |     |   | 01 | -                               | -          | 12         | -             |   |
|     |     |   |    | 05114000303<br>資料使用費            |            |            |               |   |
|     | 016 |   |    | 2                               | 2          | 7          | -             |   |
|     |     |   |    | 05114500000<br>苗栗縣政府毒品防制及心理衛生中心 |            |            |               |   |
|     |     |   | 01 | 2                               | 2          | 5          | -             |   |
|     |     |   |    | 05114500100<br>行政規費收入           |            |            |               |   |

# 苗栗縣總預算

## 歲入來源別預算表

經常門

中華民國111年度

單位：新臺幣千元

| 科 目 |     |   |    | 本年度<br>預算數                       | 上年度<br>預算數 | 前年度<br>決算數 | 本年度與<br>上年度比較 | 說明 |   |
|-----|-----|---|----|----------------------------------|------------|------------|---------------|----|---|
| 款   | 項   | 目 | 節  |                                  |            |            |               |    | 名稱及編號   |
|     |     |   | 01 | 05114500102<br>證照費               | 2          | 2          | 5             | -  | 精神醫事機構開業執照規費、心理諮商所開業執照規費。2千元  |
|     |     |   | 02 | 05114500300<br>使用規費收入            | -          | -          | 2             | -  |   |
|     |     |   | 01 | 05114500303<br>資料使用費             | -          | -          | 2             | -  |   |
|     | 017 |   |    | 05115500000<br>苗栗縣政府長期<br>照護管理中心 | 85         | 67         | 91            | 18 |   |
|     |     |   | 01 | 05115500100<br>行政規費收入            | 85         | 67         | 91            | 18 |   |
|     |     |   | 01 | 05115500102<br>證照費               | 85         | 67         | 91            | 18 | 一般護理之家、居家護理所及長期照護機構(居家服務、日間照顧、家庭托顧、失智症團體家屋及小規模多機能)開業執照、執業執照及設立許可證書費用。40千元<br>長期照顧服務人員訓練認證繼續教育及登錄證明書費用。45千元  |
|     | 018 |   |    | 05126000000<br>苗栗縣政府環境<br>保護局    | 2,919      | 2,919      | 6,261         | -  |   |
|     |     |   | 01 | 05126000100<br>行政規費收入            | 2,919      | 2,919      | 5,981         | -  |   |
|     |     |   | 01 | 05126000101<br>審查費               | 2,740      | 2,740      | 5,707         | -  | 環境用藥許可審查費。4千元<br>環境影響評估書件審查費。600千元<br>毒性化學物質許可證審查費。60千元<br>簡易排放許可審查費。16千元<br>水污染廢(污)水排放許可審查費。96千元<br>水污染防治措施計畫審查費。6.4千元<br>水質檢驗費。6.05千元<br>空氣污染設置許可審查費。120千元<br>空氣污染操作許可審查費(第一類)。750千 |

# 苗栗縣總預算

## 歲入來源別預算表

經常門

中華民國111年度

單位：新臺幣千元

| 科 目 |    |    |    | 本年度<br>預算數                | 上年度<br>預算數 | 前年度<br>決算數 | 本年度與<br>上年度比較 | 說明   |
|-----|----|----|----|---------------------------|------------|------------|---------------|--|
| 款   | 項  | 目  | 節  |                           |            |            |               |  |
|     |    |    | 02 | 05126000102<br>證照費        | 179        | 179        | 274           | 元<br>空氣污染操作許可審查費(第二類)。540千元<br>噪音管制計畫審查費。60千元<br>事業廢棄物清理計畫書審查費。350千元<br>水污染貯留許可審查費。10.8千元<br>土壤污染評估調查及檢測資料審查費。60千元<br>公民營廢棄物清除處理許可審查費。60千元<br>配合預算編列至千元，增列如列數。0.75千元 |
|     |    | 02 |    | 05126000300<br>使用規費收入     | -          | -          | 280           | -  |
|     |    |    | 01 | 05126000303<br>資料使用費      | -          | -          | 14            | -  |
|     |    |    | 02 | 05126000306<br>場地設施使用費    | -          | -          | 266           | -  |
| 019 |    |    |    | 05139600000<br>苗栗縣政府文化觀光局 | 8,864      | 8,540      | 7,104         | 324  |
|     | 01 |    |    | 05139600100<br>行政規費收入     | 40         | 40         | 101           | -  |
|     |    |    | 01 | 05139600101<br>審查費        | 1          | 1          | -             | -  |
|     |    |    |    |                           |            |            |               | 未滿10噸小船審查規費。1千元  |

# 苗栗縣總預算

## 歲入來源別預算表

經常門

中華民國111年度

單位：新臺幣千元

| 科 目 |     |    |    | 本年度<br>預算數                       | 上年度<br>預算數 | 前年度<br>決算數 | 本年度與<br>上年度比較 | 說明    |  |
|-----|-----|----|----|----------------------------------|------------|------------|---------------|-------|--|
| 款   | 項   | 目  | 節  |                                  |            |            |               |       | 名稱及編號  |
|     |     |    | 02 | 05139600102<br>證照費               | 35         | 35         | 72            | -     | 旅館業設立證照費。5千元<br>民宿設立證照費。30千元   |
|     |     |    | 03 | 05139600103<br>登記費               | 4          | 4          | 29            | -     | 旅館業變更登記規費。3千元<br>民宿變更登記規費。1千元  |
|     |     | 02 |    | 05139600300<br>使用規費收入            | 8,824      | 8,500      | 7,003         | 324   |  |
|     |     |    | 01 | 05139600303<br>資料使用費             | 200        | 200        | 99            | -     | 出版品銷售收入。200千元  |
|     |     |    | 02 | 05139600306<br>場地設施使用費           | 8,624      | 8,300      | 6,904         | 324   | 泰安溫泉公共管線系統使用費。(111年全區營運，預估全供水區全年預估總供水量為183,569噸/年，183,569噸/年*29元，配合預算調整499元至千元)5,324千元<br>中正堂等場地租借使用費、門票等收入。300千元<br>木雕博物館門票收入。3,000千元 |
|     | 020 |    |    | 05147000000<br>苗栗縣政府原住<br>民族事務中心 | 400        | 960        | 469           | -560  |  |
|     |     | 01 |    | 05147000100<br>行政規費收入            | 300        | 500        | -             | -200  |  |
|     |     |    | 01 | 05147000101<br>審查費               | 300        | 500        | -             | -200  | 水土保持計畫審查費用。300千元   |
|     |     |    | 02 | 05147000300<br>使用規費收入            | 100        | 460        | 469           | -360  |  |
|     |     |    | 01 | 05147000306<br>場地設施使用費           | 100        | 460        | 469           | -360  | 賽夏族民俗文物館門票收入。100千元   |
| 04  |     |    |    | 07000000000<br>財產收入              | 34,672     | 32,164     | 46,332        | 2,508 |  |

# 苗栗縣總預算

## 歲入來源別預算表

經常門

中華民國111年度

單位：新臺幣千元

| 科 目 |     |    |    | 本年度<br>預算數           | 上年度<br>預算數 | 前年度<br>決算數 | 本年度與<br>上年度比較 | 說明  |
|-----|-----|----|----|----------------------|------------|------------|---------------|---|
| 款   | 項   | 目  | 節  |                      |            |            |               |   |
|     | 001 |    |    | -                    | -          | 2          | -             |   |
|     |     |    |    | 07010100000<br>苗栗縣議會 |            |            |               |   |
|     |     | 01 |    | -                    | -          | 2          | -             |   |
|     |     |    |    | 07010100100<br>財產孳息  |            |            |               |   |
|     |     |    | 01 | -                    | -          | 2          | -             |   |
|     |     |    |    | 07010100101<br>利息收入  |            |            |               |   |
|     | 002 |    |    | 23,567               | 21,112     | 36,516     | 2,455         |   |
|     |     |    |    | 07020200000<br>苗栗縣政府 |            |            |               |   |
|     |     | 01 |    | 19,767               | 18,612     | 22,411     | 1,155         |   |
|     |     |    |    | 07020200100<br>財產孳息  |            |            |               |   |
|     |     |    | 01 | -                    | -          | 120        | -             |   |
|     |     |    |    | 07020200101<br>利息收入  |            |            |               |   |
|     |     |    | 02 | 3,105                | 3,000      | 4,887      | 105           | 財政處3,105千元。<br>福祿壽殯葬園區權利金。(民)3,000千元<br>漢臨企業有限公司111年度權利金(三義鄉上城段313地號國縣共有土地)。(地)4.972千元<br>縣有非公用財產委託經營權利金。(水)100千元<br>配合預算編列至千元，增列如列數。<br>0.028千元  |
|     |     |    | 03 | 16,662               | 15,612     | 17,404     | 1,050         | 財政處16,662千元。<br>縣有基地租金收入。(財)3,700千元<br>本府員工消費合作社房屋租金及第一辦公大樓太陽能光電租金收入。(行)196千元<br>苗栗縣通霄鎮楓樹里農業推廣教育中心租金收入。(農)504千元<br>外埔漁港活魚蓄養池用地租金、外埔休漁館及龍鳳直銷中心租金。(農)300千元<br>苗栗縣銅鑼鄉桐花公園暨客家大院標租案。(農)1,730.298千元<br>縣有林地租金收入。(農)300千元<br>縣有地出租苗栗肉品 |

# 苗栗縣總預算

## 歲入來源別預算表

經常門

中華民國111年度

單位：新臺幣千元

| 科 目 |     |    |    | 本年度<br>預算數                     | 上年度<br>預算數 | 前年度<br>決算數 | 本年度與<br>上年度比較 | 說明   |  |
|-----|-----|----|----|--------------------------------|------------|------------|---------------|--|--|
| 款   | 項   | 目  | 節  |                                |            |            |               |  | 名稱及編號  |
|     |     |    |    |                                |            |            |               | 市場。(農)38千元<br>縣有耕地租金收入。<br>(地)1,018千元<br>苗栗縣頭份鎮蟠桃段<br>忠孝小段0402地號縣<br>有土地租賃收入-中油<br>天然氣整壓站。(水)<br>17,205千元<br>竹南頭份促參計畫營<br>運期土地租金。(水)<br>894千元<br>縣有地租金收入。<br>(商)89千元<br>太陽能光電發電系統<br>經營年租金。(商)<br>7,000千元<br>教師會館暨勞工育樂<br>中心標租租金。(勞)<br>580千元<br>勞工團體聯合辦公室<br>租金。(勞)295千元<br>配合預算編列至千<br>元，增列如列數。<br>0.497千元 |  |
|     |     | 02 |    | 07020200500<br>廢舊物資售價          | 3,800      | 2,500      | 14,105        | 1,300  |  |
|     |     |    | 01 | 07020200501<br>廢舊物資售<br>價      | 3,800      | 2,500      | 14,105        | 1,300  | 財政處3,800千元。<br>報廢財產參加臺北惜<br>物網拍賣收入。3,800<br>千元 |
|     | 003 |    |    | 07030300000<br>苗栗縣政府媒體<br>事務中心 | -          | -          | 17            | -  |  |
|     |     |    | 01 | 07030300100<br>財產孳息            | -          | -          | 17            | -  |  |
|     |     |    | 01 | 07030300101<br>利息收入            | -          | -          | 1             | -  |  |
|     |     |    | 02 | 07030300103<br>租金收入            | -          | -          | 16            | -  |  |
|     | 004 |    |    | 07040700000<br>苗栗縣各戶政事<br>務所   | -          | -          | 11            | -  |  |
|     |     |    | 01 | 07040700100<br>財產孳息            | -          | -          | 1             | -  |  |

# 苗栗縣總預算

## 歲入來源別預算表

經常門

中華民國111年度

單位：新臺幣千元

| 科 目 |   |     |    | 本年度<br>預算數                | 上年度<br>預算數 | 前年度<br>決算數 | 本年度與<br>上年度比較 | 說明                         |
|-----|---|-----|----|---------------------------|------------|------------|---------------|----------------------------|
| 款   | 項 | 目   | 節  |                           |            |            |               |                            |
|     |   |     | 01 | 07040700101<br>利息收入       | -          | -          | 1             |                            |
|     |   |     | 02 | 07040700500<br>廢舊物資售價     | -          | -          | 10            |                            |
|     |   | 005 | 01 | 07040700501<br>廢舊物資售價     | -          | -          | 10            |                            |
|     |   |     |    | 07059500000<br>苗栗縣立體育場    | -          | -          | 29            |                            |
|     |   |     | 01 | 07059500500<br>廢舊物資售價     | -          | -          | 29            |                            |
|     |   | 006 | 01 | 07059500501<br>廢舊物資售價     | -          | -          | 29            |                            |
|     |   |     |    | 07060950000<br>苗栗縣動物保護防疫所 | -          | -          | 1             |                            |
|     |   |     | 01 | 07060950100<br>財產孳息       | -          | -          | 1             |                            |
|     |   |     | 01 | 07060950101<br>利息收入       | -          | -          | 1             |                            |
|     |   | 007 |    | 07071010000<br>苗栗縣苗栗地政事務所 | 8          | 8          | 6             |                            |
|     |   |     | 01 | 07071010100<br>財產孳息       | 8          | 8          | 6             |                            |
|     |   |     | 01 | 07071010101<br>利息收入       | 8          | 8          | 6             | - 苗栗縣縣庫管理辦法。8千元            |
|     |   | 008 |    | 07071020000<br>苗栗縣竹南地政事務所 | 2,562      | 2,562      | 2,561         |                            |
|     |   |     | 01 | 07071020100<br>財產孳息       | 2,562      | 2,562      | 2,561         |                            |
|     |   |     | 01 | 07071020101<br>利息收入       | 12         | 12         | 11            | - 苗栗縣縣庫管理辦法。12千元           |
|     |   |     | 02 | 07071020102<br>權利金        | 2,550      | 2,550      | 2,550         | - 代管竹南國中地下停車場權利金收入。2,550千元 |
|     |   | 009 |    | 07071030000<br>苗栗縣大湖地政事務所 | 4          | 4          | 2             |                            |



# 苗栗縣總預算

## 歲入來源別預算表

經常門

中華民國111年度

單位：新臺幣千元

| 科 目 |     |    |    | 本年度<br>預算數                | 上年度<br>預算數 | 前年度<br>決算數 | 本年度與<br>上年度比較 | 說明 |                |
|-----|-----|----|----|---------------------------|------------|------------|---------------|----|----------------|
| 款   | 項   | 目  | 節  |                           |            |            |               |    | 名稱及編號          |
|     |     | 01 |    | 07071030100<br>財產孳息       | 4          | 4          | 2             |    |                |
|     |     |    | 01 | 07071030101<br>利息收入       | 4          | 4          | 2             | -  | 苗栗縣縣庫管理辦法。4千元  |
|     | 010 |    |    | 07071040000<br>苗栗縣通霄地政事務所 | 3          | 3          | 2             | -  |                |
|     |     |    | 01 | 07071040100<br>財產孳息       | 3          | 3          | 2             | -  |                |
|     |     |    | 01 | 07071040101<br>利息收入       | 3          | 3          | 2             | -  | 公庫專戶之利息收入。3千元  |
|     | 011 |    |    | 07071050000<br>苗栗縣頭份地政事務所 | 10         | 10         | 8             | -  |                |
|     |     |    | 01 | 07071050100<br>財產孳息       | 10         | 10         | 8             | -  |                |
|     |     |    | 01 | 07071050101<br>利息收入       | 10         | 10         | 8             | -  | 苗栗縣縣庫管理辦法。10千元 |
|     | 012 |    |    | 07071060000<br>苗栗縣銅鑼地政事務所 | 3          | 4          | 7             | -1 |                |
|     |     |    | 01 | 07071060100<br>財產孳息       | 3          | 4          | 3             | -1 |                |
|     |     |    | 01 | 07071060101<br>利息收入       | 3          | 4          | 3             | -1 | 苗栗縣庫管理辦法。3千元   |
|     |     | 02 |    | 07071060500<br>廢舊物資售價     | -          | -          | 4             | -  |                |
|     |     |    | 01 | 07071060501<br>廢舊物資售價     | -          | -          | 4             | -  |                |
|     | 013 |    |    | 07082000000<br>苗栗縣政府稅務局   | -          | -          | 20            | -  |                |
|     |     |    | 01 | 07082000100<br>財產孳息       | -          | -          | 3             | -  |                |
|     |     |    | 01 | 07082000101<br>利息收入       | -          | -          | 3             | -  |                |
|     |     | 02 |    | 07082000500<br>廢舊物資售價     | -          | -          | 17            | -  |                |

# 苗栗縣總預算

## 歲入來源別預算表

經常門

中華民國111年度

單位：新臺幣千元

| 科 目 |     |   |    | 本年度<br>預算數                      | 上年度<br>預算數 | 前年度<br>決算數 | 本年度與<br>上年度比較 | 說明                 |
|-----|-----|---|----|---------------------------------|------------|------------|---------------|--------------------|
| 款   | 項   | 目 | 節  |                                 |            |            |               |                    |
|     |     |   | 01 | 07082000501<br>廢舊物資售價           | -          | -          | 17            |                    |
|     | 014 |   |    | 07093000000<br>苗栗縣警察局           | 32         | 32         | 125           |                    |
|     |     |   | 01 | 07093000100<br>財產孳息             | 32         | 32         | 49            |                    |
|     |     |   | 01 | 07093000101<br>利息收入             | 32         | 32         | 49            | 專戶存款利息繳庫。<br>32千元  |
|     |     |   | 02 | 07093000500<br>廢舊物資售價           | -          | -          | 76            |                    |
|     |     |   | 01 | 07093000501<br>廢舊物資售價           | -          | -          | 76            |                    |
|     | 015 |   |    | 07103500000<br>苗栗縣政府消防局         | 6          | 6          | 5             |                    |
|     |     |   | 01 | 07103500100<br>財產孳息             | 6          | 6          | 5             |                    |
|     |     |   | 01 | 07103500101<br>利息收入             | 6          | 6          | 5             | 專戶存款利息收入。6<br>千元   |
|     | 016 |   |    | 07114000000<br>苗栗縣政府衛生局         | 60         | 60         | 79            |                    |
|     |     |   | 01 | 07114000100<br>財產孳息             | 60         | 60         | 71            |                    |
|     |     |   | 01 | 07114000101<br>利息收入             | -          | -          | 11            |                    |
|     |     |   | 02 | 07114000103<br>租金收入             | 60         | 60         | 60            | 象鼻衛生室場地租金。<br>60千元 |
|     |     |   | 02 | 07114000500<br>廢舊物資售價           | -          | -          | 8             |                    |
|     |     |   | 01 | 07114000501<br>廢舊物資售價           | -          | -          | 8             |                    |
|     | 017 |   |    | 07114500000<br>苗栗縣政府毒品防制及心理衛生中心 | -          | -          | 1             |                    |
|     |     |   | 01 | 07114500100<br>財產孳息             | -          | -          | 1             |                    |

# 苗栗縣總預算

## 歲入來源別預算表

經常門

中華民國111年度

單位：新臺幣千元

| 科 目 |     |    |    | 本年度<br>預算數                       | 上年度<br>預算數 | 前年度<br>決算數 | 本年度與<br>上年度比較 | 說明   |
|-----|-----|----|----|----------------------------------|------------|------------|---------------|--|
| 款   | 項   | 目  | 節  |                                  |            |            |               |  |
|     |     |    | 01 | 07114500101<br>利息收入              | -          | -          | 1             |  |
|     | 018 |    |    | 07115500000<br>苗栗縣政府長期<br>照護管理中心 | 1,680      | 1,680      | 6             |  |
|     |     | 01 |    | 07115500100<br>財產孳息              | 1,680      | 1,680      | 6             |  |
|     |     |    | 01 | 07115500101<br>利息收入              | -          | -          | 6             |  |
|     |     |    | 02 | 07115500102<br>權利金               | 1,550      | 1,550      | -             | - 苗栗縣苑裡社區老人<br>養護中心及苗栗縣社<br>區老人安養護中心(戊<br>山園)營運移轉案委託<br>營運管理契約定額權<br>利金。1,200千元<br>苗栗縣苑裡社區老人<br>養護中心及苗栗縣社<br>區老人安養護中心(戊<br>山園)營運移轉案委託<br>營運管理契約變動權<br>利金。350千元 |
|     |     |    | 03 | 07115500103<br>租金收入              | 130        | 130        | -             | - 苗栗縣苑裡社區老人<br>養護中心及苗栗縣社<br>區老人安養護中心(戊<br>山園)營運移轉案委託<br>營運管理契約土地租<br>金收入。130千元   |
|     | 019 |    |    | 07126000000<br>苗栗縣政府環境<br>保護局    | 1,100      | 1,100      | 1,083         |  |
|     |     | 01 |    | 07126000100<br>財產孳息              | 1,100      | 1,100      | 1,083         |  |
|     |     |    | 01 | 07126000101<br>利息收入              | -          | -          | 10            |  |
|     |     |    | 02 | 07126000103<br>租金收入              | 1,100      | 1,100      | 1,073         | - 竹南焚化廠土地租<br>金。1,100千元  |
|     | 020 |    |    | 07139600000<br>苗栗縣政府文化<br>觀光局    | 5,613      | 5,296      | 5,354         | 317  |
|     |     | 01 |    | 07139600100<br>財產孳息              | 5,613      | 5,296      | 5,306         | 317  |

# 苗栗縣總預算

## 歲入來源別預算表

經常門

中華民國111年度

單位：新臺幣千元

| 科 目 |     |    |    | 本年度<br>預算數                   | 上年度<br>預算數 | 前年度<br>決算數 | 本年度與<br>上年度比較 | 說明   |  |
|-----|-----|----|----|------------------------------|------------|------------|---------------|------|--|
| 款   | 項   | 目  | 節  |                              |            |            |               |      | 名稱及編號  |
|     |     |    | 01 | 07139600101<br>利息收入          | -          | -          | 70            |      |  |
|     |     |    | 02 | 07139600102<br>權利金           | 3,250      | 3,000      | 3,236         | 250  | 舊山線文化園區暨軌道活化再利用營用移轉OT案權利金。3,000千元<br>百變影城文創園區BOT案固定權利金。250千元   |
|     |     |    | 03 | 07139600103<br>租金收入          | 2,363      | 2,296      | 2,000         | 67   | 苗栗特色館館舍租金收入。900千元<br>明德水庫日新島場地及設施租金收入。310千元<br>中正堂媒體協會辦公室等租金收入。53千元<br>木雕博物館一地下室紀念品區展售區租金收入。50千元<br>舊山線文化園區暨軌道活化再利用營運移轉OT案土地租金收入。700千元<br>舊山線場站服務設施及景觀統包工程所生租金收入。350千元 |
|     |     | 02 |    | 07139600500<br>廢舊物資售價        | -          | -          | 48            | -    |  |
|     |     |    | 01 | 07139600501<br>廢舊物資售價        | -          | -          | 48            | -    |  |
|     | 021 |    |    | 07147000000<br>苗栗縣政府原住民族事務中心 | 24         | 287        | 497           | -263 |  |
|     |     | 01 |    | 07147000100<br>財產孳息          | 24         | 287        | 434           | -263 |  |
|     |     |    | 01 | 07147000101<br>利息收入          | -          | -          | 3             | -    |  |
|     |     |    | 02 | 07147000103<br>租金收入          | 24         | 287        | 431           | -263 | 泰雅文物館展售區租金收入。24千元  |
|     |     | 02 |    | 07147000500<br>廢舊物資售價        | -          | -          | 63            | -    |  |

# 苗栗縣總預算

## 歲入來源別預算表

經常門

中華民國111年度

單位：新臺幣千元

| 科 目 |     |    |                          | 本年度<br>預算數                 | 上年度<br>預算數 | 前年度<br>決算數             | 本年度與<br>上年度比較        | 說明         |   |            |        |
|-----|-----|----|--------------------------|----------------------------|------------|------------------------|----------------------|------------|---|------------|--------|
| 款   | 項   | 目  | 節                        |                            |            |                        |                      |            | 名稱及編號   |            |        |
| 05  | 001 | 01 | 01                       | 07147000501<br>廢舊物資售價      | -          | -                      | 63                   | -          |   |            |        |
|     |     |    | 08000000000<br>營業盈餘及事業收入 | 100,005                    | 19,005     | 13,322                 | 81,000               |            |   |            |        |
|     |     |    | 08020200000<br>苗栗縣政府     | 5                          | 5          | 286                    | -                    |            |   |            |        |
|     |     |    | 01                       | 08020200100<br>營業基金盈餘繳庫    | 5          | 5                      | 286                  | -          |   |            |        |
|     |     |    | 01                       | 08020200101<br>股息紅利繳庫      | 5          | 5                      | 286                  | -          | 農業處5千元。<br>苗栗肉品市場股息分配。5千元   |            |        |
|     |     |    | 002                      | 08114000000<br>苗栗縣政府衛生局    | 100,000    | 19,000                 | 13,036               | 81,000     |   |            |        |
|     |     |    | 01                       | 08114000200<br>非營業特種基金賸餘繳庫 | 100,000    | 19,000                 | 13,036               | 81,000     |   |            |        |
|     |     |    | 01                       | 08114000201<br>賸餘繳庫        | 100,000    | 19,000                 | 13,036               | 81,000     | 苗栗縣醫療作業基金賸餘繳庫。(依據苗栗縣政府110年9月7日府主歲字第1100171270號函辦理)100,000千元   |            |        |
|     |     |    | 06                       | 001                        | 01         | 09000000000<br>補助及協助收入 | 10,843,844           | 10,637,709 | 12,557,333  | 206,135    |        |
|     |     |    |                          |                            |            | 01                     | 09020200000<br>苗栗縣政府 | 9,869,535  | 9,810,839   | 10,981,152 | 58,696 |
|     |     |    | 01                       | 09020200100<br>上級政府補助收入    | 9,869,535  | 9,810,839              | 10,981,152           | 58,696     |   |            |        |
|     |     |    | 01                       | 09020200101<br>一般性補助收入     | 9,015,543  | 8,474,110              | 8,063,747            | 541,433    | 財政處9,015,543千元。<br>中央一般性補助款。(行政院110.08.31院授主預補字第1100102602號函)(財)5,207,375千元<br>土地增值稅款短少專案補助。(財政部賦稅署110.08.06臺稅財產字第11004610010號函)(財)3,325千元<br>加值型及非加值型營業稅專案補助。(財政部110.08.23台財庫字 |            |        |

# 苗栗縣總預算

## 歲入來源別預算表

經常門

中華民國111年度

單位：新臺幣千元

| 科 目 |   |   |    | 本年度<br>預算數                 | 上年度<br>預算數 | 前年度<br>決算數 | 本年度與<br>上年度比較 | 說明       |  |
|-----|---|---|----|----------------------------|------------|------------|---------------|----------|--|
| 款   | 項 | 目 | 節  |                            |            |            |               |          | 名稱及編號  |
|     |   |   | 02 | 09020200102<br>計畫型補助<br>收入 | 853,992    | 1,336,729  | 2,917,405     | -482,737 | 第11003745890號函)<br>(財)189,065千元<br>平衡預算及繳款專案<br>補助。(行政院<br>110.08.31院授主預補<br>字第1100102602號函)<br>(財)3,608,900千元<br>111年教師專案退休經<br>費。(行政院<br>108.08.30院授主預補<br>字第1080102172A號<br>函、教育部100.07.11<br>臺人(三)字第<br>1000095221D號函)<br>(人)6,878千元<br><br>財政處853,992千元。<br>辦理私劣菸品查緝及<br>防制稅捐逃漏等計<br>畫。(財政部<br>110.04.27台財庫字第<br>11003663581號函)<br>(財)3,378千元<br>役男新制體檢費用。<br>(內政部役政署<br>110.08.06役署主字第<br>1101120097號函)(民)<br>3,830千元<br>在營軍人(常備役)家<br>屬生活扶(慰)助。(內<br>政部役政署110.08.06<br>役署主字第<br>1101120097號函)(民)<br>1,785千元<br>一般替代役役男家屬<br>生活扶(慰)助。(內政<br>部役政署110.08.06役<br>署主字第1101120097<br>號函)(民)257千元<br>一般替代役役男入營<br>輸送費。(內政部役政<br>署110.08.06役署主字<br>第1101120097號函)<br>(民)70千元<br>研發替代役役男入營<br>輸送費。(內政部役政<br>署110.07.26役署甄字<br>第1101050555號函)<br>(民)20千元<br>辦理新住民生活適應<br>輔導計畫。(內政部移<br>民署110.07.16移署移<br>字第1100069037號函)<br>(民)50千元 |

# 苗栗縣總預算

## 歲入來源別預算表

經常門

中華民國111年度

單位：新臺幣千元

| 科 目 |   |   |   | 本年度<br>預算數 | 上年度<br>預算數 | 前年度<br>決算數 | 本年度與<br>上年度比較 | 說明   |
|-----|---|---|---|------------|------------|------------|---------------|--|
| 款   | 項 | 目 | 節 |            |            |            |               |  |
|     |   |   |   |            |            |            |               | 辦理地籍圖重測業務。(內政部國土測繪中心110.8.5測重字第1101565185號函)(地)6,211千元<br>辦理非都市計畫地區圖解數化地籍圖整合建置工作。(內政部國土測繪中心110.7.28測籍字第1101560244號函)(地)2,697千元<br>辦理三維地籍建物整合建置計畫。(內政部110.08.09台內地字第1100264283號函)(地)1,054千元<br>辦理111年度農業發展計畫「農地重劃區緊急農水路改善-縣政府執行部份」。(行政院農業委員會110.08.05農會字第1100122199號函)(地)21,000千元<br>辦理111年度農業發展計畫-「農地重劃計畫」(西湖鄉四湖農地重劃區)。(行政院農業委員會農田水利署110.04.07農水建字第1106040123號函)(地)3,370千元<br>全國水環境改善計畫第5批次水環境改善案件及水環境改善空間發展藍圖規劃案。(經濟部110.08.09經授水字第11020216910號函)(水)3,600千元<br>全國水環境計畫(第三期特別預算)-各縣市政府生態檢核暨相關工作計畫。(經濟部110.04.06經授水字第11020209440號函)(水)1,260千元<br>苗栗地區污水下水道系統分支管網暨用戶接管工程(開口合約)。(內政部110.08.10台內營字第1100812403號函)(水)9,880千元<br>苗栗市南苗地區污水下水道系統分支管網及用戶接管工程。(內 |

苗栗縣總預算

歲入來源別預算表

經常門

中華民國111年度

單位：新臺幣千元

| 科 目 |   |   |   | 本年度<br>預算數 | 上年度<br>預算數 | 前年度<br>決算數 | 本年度與<br>上年度比較 | 說明  |
|-----|---|---|---|------------|------------|------------|---------------|---|
| 款   | 項 | 目 | 節 |            |            |            |               |   |
|     |   |   |   |            |            |            |               | 政部110.08.10台內營字第1100812403號函)(水)27,041千元<br>苗栗縣後龍鎮污水下水道管網及用戶接管工程。(內政部<br>110.08.10台內營字第1100812403號函)(水)<br>110,086千元<br>後龍鎮水資源回收中心第一期工程後續工程(含三年試運轉操作維護)。(內政部<br>110.08.10台內營字第1100812403號函)(水)<br>4,247千元<br>苗栗地區污水下水道系統北中苗分支管網暨用戶接管工程<br>(五)。(內政部<br>110.08.10台內營字第1100812403號函)(水)<br>21,083千元<br>污水下水道第六期設計畫臨時人員(13人)酬金(含年終獎金保險費及離職儲金、行政作業費等)。(內政部110.08.10台內營字第1100812403號函)(水)10,574千元<br>竹南頭份污水下水道系統促參計畫。(內政部110.08.10台內營字第1100812403號函)(水)425,022千元<br>苗栗縣竹南頭份雨水下水道系統檢討規劃報告。(內政部營建署110.02.23營署水字第1101034125號函)(水)6,050千元<br>城鎮風貌及創生環境營造計畫競爭型-百年鐵道旅行-沿海地帶新生計畫。(內政部110.05.17台內營字第1100807875號函)(水)30,000千元<br>苗栗縣頭份市N2D幹線雨水下水道工程<br>(二)。(內政部營建署110.02.23營署水字第1101034125號函)(水)13,000千元 |



# 苗栗縣總預算

## 歲入來源別預算表

經常門

中華民國111年度

單位：新臺幣千元

| 科 目 |   |   |   | 本年度<br>預算數 | 上年度<br>預算數 | 前年度<br>決算數 | 本年度與<br>上年度比較 | 說明  |
|-----|---|---|---|------------|------------|------------|---------------|---|
| 款   | 項 | 目 | 節 |            |            |            |               |   |
|     |   |   |   |            |            |            |               | 辦理111年度苗栗縣公共設施管線資料庫暨管理系統整合應用建置計畫第2期。(內政部營建署110.08.10營署工程字第1101155256號函)(工)4,000千元<br>生活圈道路交通系統建設計畫(公路系統)8年(104-111)計畫-竹南鎮龍鳳漁港聯外道路興建工程。(交通部公路總局109.11.30路規計字第1090149311C號函)(工)106,092千元<br>生活圈道路交通系統建設計畫(公路系統)8年(104-111)計畫-苗12線10K+000-10K+340瓶頸路段改善工程。(交通部110.02.02交路(一)字第1108600008號函)(工)9,095千元<br>前瞻基礎建設計畫-公共服務據點整備-整建長照衛福據點計畫第3期(110-111年)苑裡鎮山腳社區活動中心。(衛生福利部110.06.22衛部救字第1101362110號函)(社)4,200千元<br>前瞻基礎建設計畫-公共服務據點整備-公有危險建築補強重建有關公有社區活動中心耐震評估及整建計畫第三期(110-111年)。(衛生福利部110.03.10衛部救字第1101360502號函及109.12.15衛部救字第1091364249號函)(社)5,225千元<br>辦理督促事業單位遵守勞動條件法令實施計畫。(勞動部110.07.07勞職授字第1100203264號)(勞)4,985,504千元<br>111年度辦理石油管理業務補助計畫。(經濟 |

# 苗栗縣總預算

## 歲入來源別預算表

經常門

中華民國111年度

單位：新臺幣千元

| 科 目 |     |    |    | 本年度<br>預算數              | 上年度<br>預算數 | 前年度<br>決算數 | 本年度與<br>上年度比較 | 說明     |  |
|-----|-----|----|----|-------------------------|------------|------------|---------------|--------|--|
| 款   | 項   | 目  | 節  |                         |            |            |               |        | 名稱及編號  |
|     | 002 |    |    | 09060950000             | 1,797      | 4,456      | 12,567        | -2,659 | 部能源局109.10.19能油字第10900635520號函)(商)1,000千元<br>111年度住宅補貼之業務推動費及定期查核之作業費。(內政部營建署110.03.10營署宅字第1101041984號函)(商)2,276.05千元<br>111年度青年安心成家定期查核督導計畫之作業費。(內政部營建署110.03.17營署宅字第1101043538號函)(商)104.65千元<br>國有不動產提供設置再生能源發電設備之收益回饋金。(經濟部能源局110.06.17能技字第11004011000號函)(商)11,448.613千元<br>配合預算編列至千元，增列如列數。<br>0.183千元 |
|     |     | 01 |    | 苗栗縣動物保護防疫所              | 1,797      | 4,456      | 12,567        | -2,659 |  |
|     |     |    | 01 | 09060950100<br>上級政府補助收入 | 1,797      | 4,456      | 12,567        | -2,659 |  |
|     |     |    |    | 09060950102<br>計畫型補助收入  | 1,797      | 4,456      | 12,567        | -2,659 | 辦理建構友善動物保護計畫。(行政院農業委員會110.08.05農會字第1100122199號函)591千元<br>辦理防範非洲豬瘟國內防疫量能整備計畫。(行政院農業委員會110.08.05農會字第1100122199號函)587千元<br>辦理豬瘟撲滅及防範重要豬病防檢疫計畫-維持口蹄疫非疫區防檢疫工作。(行政院農業委員會110.08.05農會字第1100122199號函)619千元  |

# 苗栗縣總預算

## 歲入來源別預算表

經常門

中華民國111年度

單位：新臺幣千元

| 科 目 |     |    |    | 本年度<br>預算數              | 上年度<br>預算數 | 前年度<br>決算數 | 本年度與<br>上年度比較 | 說明     |  |
|-----|-----|----|----|-------------------------|------------|------------|---------------|--------|--|
| 款   | 項   | 目  | 節  |                         |            |            |               |        | 名稱及編號  |
|     | 003 |    |    | 09082000000<br>苗栗縣政府稅務局 | -          | -          | 825           |        |  |
|     |     | 01 |    | 09082000100<br>上級政府補助收入 | -          | -          | 825           |        |  |
|     |     |    | 01 | 09082000102<br>計畫型補助收入  | -          | -          | 825           |        |  |
|     | 004 |    |    | 09093000000<br>苗栗縣警察局   | 24,957     | 18,825     | 27,393        | 6,132  |  |
|     |     | 01 |    | 09093000100<br>上級政府補助收入 | 24,957     | 18,825     | 27,393        | 6,132  |  |
|     |     |    | 01 | 09093000102<br>計畫型補助收入  | 24,957     | 18,825     | 27,393        | 6,132  | 辦理前瞻基礎建設計畫-公有建築物耐震補強工程。(內政部警政署109年12月9日警署後字第10901653571號函)24,957千元   |
|     | 005 |    |    | 09103500000<br>苗栗縣政府消防局 | 31,613     | 5,813      | 17,822        | 25,800 |  |
|     |     | 01 |    | 09103500100<br>上級政府補助收入 | 31,613     | 5,813      | 17,822        | 25,800 |  |
|     |     |    | 01 | 09103500102<br>計畫型補助收入  | 31,613     | 5,813      | 17,822        | 25,800 | 災害防救深耕第3期計畫。(內政部110.8.3內授消字第1100824724號函)4,460千元<br>內政部消防署建構安全化學環境計畫(109年-112年)。(內政部109.05.18內授消字第1090822342號函)25,040千元<br>「強化災害防救志工救災協勤量能中程計畫(111年-116年)」。(內政部110.4.21台內消字第1100823325號函)1,662.69千元<br>「111年-苗栗縣政府提升轄內海域、海岸救生能量計畫」。(海洋委員會110年8月4日海域安字第1100008398號函)450千元<br>配合預算編列至千元，增列如列數。 |

# 苗栗縣總預算

## 歲入來源別預算表

經常門

中華民國111年度

單位：新臺幣千元

| 科 目 |     |   |    | 本年度<br>預算數              | 上年度<br>預算數 | 前年度<br>決算數 | 本年度與<br>上年度比較 | 說明     |   |
|-----|-----|---|----|-------------------------|------------|------------|---------------|--------|---|
| 款   | 項   | 目 | 節  |                         |            |            |               |        | 名稱及編號   |
|     | 006 |   |    | 47,189                  | 42,991     | 55,213     | 4,198         | 0.31千元 |   |
|     |     |   | 01 | 09114000000<br>苗栗縣政府衛生局 |            |            |               |        |   |
|     |     |   |    | 09114000100<br>上級政府補助收入 | 47,189     | 42,991     | 55,213        | 4,198  |   |
|     |     |   | 01 | 09114000102<br>計畫型補助收入  | 47,189     | 42,991     | 55,213        | 4,198  | 辦理傳染病防治計畫。(衛生福利部疾病管制署110年7月23日疾管企字第1100101324號函)3,911千元<br>辦理原住民族及離島地區醫療保健行政工作-原住民族及離島地區部落社區健康營造計畫。(衛生福利部110年7月30日衛部照字第1101561074號函)1,200千元<br>辦理原住民族及離島地區醫療保健行政工作-遠距醫療及視訊會診作業計畫。(衛生福利部110年7月30日衛部照字第1101561074號函)592千元<br>辦理原住民族及離島地區醫療保健行政工作-原住民族及離島地區醫療儀器補助計畫。(衛生福利部110年7月30日衛部照字第1101561074號函)28千元<br>辦理加強原住民族及離島地區醫療保健服務-原住民族地區原住民就醫及照護資源(包括社福機構)使用交通費補助計畫。(衛生福利部110年7月30日衛部照字第1101561074號函)665千元<br>辦理建立優質之緊急醫療救護體系計畫。(衛生福利部110年8月6日衛部會字第1102460387號函)415千元<br>辦理公益彩券回饋金排除就醫障礙計畫。 |

# 苗栗縣總預算

## 歲入來源別預算表

經常門

中華民國111年度

單位：新臺幣千元

| 科 目 |   |   |   | 本年度<br>預算數 | 上年度<br>預算數 | 前年度<br>決算數 | 本年度與<br>上年度比較 | 說明  |
|-----|---|---|---|------------|------------|------------|---------------|---|
| 款   | 項 | 目 | 節 |            |            |            |               |   |
|     |   |   |   |            |            |            |               | (衛生福利部110年8月26日衛部保字第1101260271J號函)376千元<br>辦理各縣市衛生局加強監控食品、藥物、化粧品違規廣告計畫。(衛生福利部食品藥物管理署110年7月16日FDA企字第1101201613P號函)381千元<br>辦理整合性預防及延緩失能計畫-高齡友善城市及社區子計畫。(衛生福利部國民健康署110年7月5日國健企字第1101400532號函)3,530千元<br>辦理整合性預防及延緩失能計畫-長者整合性預防及延緩失能子計畫。(衛生福利部國民健康署110年7月5日國健社字第1100200925號函)11,332千元<br>辦理綜合保健工作計畫-衛生保健工作、癌症防治人力、HPV疫苗接種服務、推動慢性病預防管理及健康促進整合子計畫。(衛生福利部國民健康署110年7月5日國健企字第1101400532號函)12,978.15千元<br>辦理前瞻基礎建設計畫-食品安全建設-強化衛生單位食安治理檢驗效能及品質計畫。(衛生福利部食品藥物管理署110年7月15日FDA品字第1101105498號函)2,360千元<br>辦理綜合保健工作計畫-菸害防制工作子計畫。(衛生福利部國民健康署110年7月5日國健企字第1101400532號函)7,660千元<br>辦理原住民族及離島地區衛生所遠距醫療及健康照護服務建置 |

# 苗栗縣總預算

## 歲入來源別預算表

經常門

中華民國111年度

單位：新臺幣千元

| 科 目 |     |    |    | 本年度<br>預算數              | 上年度<br>預算數 | 前年度<br>決算數 | 本年度與<br>上年度比較 | 說明      |   |
|-----|-----|----|----|-------------------------|------------|------------|---------------|---------|---|
| 款   | 項   | 目  | 節  |                         |            |            |               |         | 名稱及編號   |
|     | 007 |    |    | 09114500000             | 41,672     | 26,936     | 22,374        | 14,736  | 計畫。(衛生福利部110年8月31日衛部照字第1101561236號函)1,760千元<br>配合預算編列至千元，增列如列數。<br>0.85千元   |
|     |     | 01 |    | 苗栗縣政府毒品防制及心理衛生中心        | 41,672     | 26,936     | 22,374        | 14,736  |   |
|     |     |    | 01 | 09114500100<br>上級政府補助收入 | 41,672     | 26,936     | 22,374        | 14,736  |   |
|     |     |    |    | 09114500102<br>計畫型補助收入  | 41,672     | 26,936     | 22,374        | 14,736  | 整合型心理健康工作計畫。(衛生福利部110.08.06衛部會字第1102460387號函)3,200千元<br>美沙冬替代治療服務可近性補助計畫。(衛生福利部110.08.06衛部會字第1102460387號函)900千元<br>強化精神疾病、自殺防治及藥癮個案管理服務。(衛生福利部110.08.06衛部會字第1102460387號函)37,572千元 |
|     | 008 |    |    | 09115500000             | 600,000    | 500,000    | 786,423       | 100,000 | 建立社區照顧關懷據點及設置巷弄長照站整合計畫。(衛生福利部社會及家庭署110.08.03社家老字第1100800445號函)35,541千元<br>護理之家機構改善公共安全設施設備補助計畫。(衛生福利部110.07.15衛部照字第1101561045號函)10,233千元<br>辦理獎勵私立小型老人及身心障礙福利機                    |
|     |     | 01 |    | 苗栗縣政府長期照護管理中心           | 600,000    | 500,000    | 786,423       | 100,000 |   |
|     |     |    | 01 | 09115500100<br>上級政府補助收入 | 600,000    | 500,000    | 786,423       | 100,000 |   |
|     |     |    |    | 09115500102<br>計畫型補助收入  | 600,000    | 500,000    | 786,423       | 100,000 |   |

# 苗栗縣總預算

## 歲入來源別預算表

經常門

中華民國111年度

單位：新臺幣千元

| 科 目 |   |   |   | 本年度<br>預算數 | 上年度<br>預算數 | 前年度<br>決算數 | 本年度與<br>上年度比較 | 說明   |
|-----|---|---|---|------------|------------|------------|---------------|--|
| 款   | 項 | 目 | 節 |            |            |            |               |  |
|     |   |   |   |            |            |            |               | 構改善公共安全設施設備費。(衛生福利部社會及家庭署110.07.20社家老字第1100800409號函)6,479千元<br>辦理提升老人福利機構資源整合型計畫。(衛生福利部社會及家庭署110.07.20社家老字第1100800409號函)4,593千元<br>辦理長期照顧十年計畫2.0。(衛生福利部110.08.10衛部顧字第1101962018號函)402,575千元<br>辦理住宿式服務機構品質提升卓越計畫(衛生福利部110.08.10衛部顧字第1101962018號函)28,545千元<br>辦理中低收入失能老人機構公費安置費。(衛生福利部社會及家庭署110.07.20社家老字第1100800409號函)3,967千元<br>辦理家庭照顧者支持性服務創新型計畫。(衛生福利部110.08.10衛部顧字第1101962018號函)13,580千元<br>辦理失智照護服務計畫。(衛生福利部110.08.10衛部顧字第1101962018號函)14,922千元<br>辦理住宿式服務機構使用者補助方案。(衛生福利部110.08.10衛部顧字第1101962018號函)39,971千元<br>辦理長照十年計畫2.0-強化照顧管理人力資源計畫。(衛生福利部110.08.16衛部顧字第1101962057號函)39,593.172千元<br>配合預算數編列至千元，增列如列數。0.828千元 |

# 苗栗縣總預算

## 歲入來源別預算表

經常門

中華民國111年度

單位：新臺幣千元

| 科 目 |     |    |    | 本年度<br>預算數                    | 上年度<br>預算數 | 前年度<br>決算數 | 本年度與<br>上年度比較 | 說明     |   |
|-----|-----|----|----|-------------------------------|------------|------------|---------------|--------|---|
| 款   | 項   | 目  | 節  |                               |            |            |               |        | 名稱及編號   |
|     | 009 |    |    | 28,711                        | 34,947     | 21,570     | -6,236        |        |   |
|     |     |    |    | 09126000000<br>苗栗縣政府環境<br>保護局 |            |            |               |        |   |
|     |     | 01 |    | 09126000100<br>上級政府補助<br>收入   | 28,711     | 34,947     | 21,570        | -6,236 |   |
|     |     |    | 01 | 09126000102<br>計畫型補助<br>收入    | 28,711     | 34,947     | 21,570        | -6,236 | 111年度苗栗縣水污染稽查與水污費徵收查核計畫。(行政院環境保護署110.08.12環署水字第1101112427號函) 4,733千元<br>111年度苗栗縣全國水環境清淨河面計畫。(行政院環境保護署110.08.10環署水字第110111426號函) 1,282千元<br>111年海洋環境整體管理及維護計畫。(海洋委員會海洋保育署110.08.05海保環字第11000080519號函) 2,804千元<br>111年度苗栗縣改善公廁暨提升優質公廁推動計畫補助後龍鎮好望角文資教育區。(行政院環境保護署110.04.01環署衛字第1101035931A號函) 4,560千元<br>111年度苗栗縣優質公廁及美質環境推動計畫。(行政院環境保護署110.08.04環署會字第1101105230號函) 14,182千元<br>111年度苗栗縣向海致敬-海岸清潔維護計畫。(行政院環境保護署110.08.04環署會字第1101105230號函) 1,150千元 |
|     | 010 |    |    | 09139600000<br>苗栗縣政府文化<br>觀光局 | 9,050      | 114        | 409,198       | 8,936  |   |
|     |     |    |    | 09139600100<br>上級政府補助<br>收入   | 9,050      | 114        | 409,198       | 8,936  |   |
|     |     |    | 01 | 09139600102<br>計畫型補助<br>收入    | 9,050      | 114        | 409,198       | 8,936  | 111年博物館與地方文化館升級計畫。(文化部110.02.24文源字第   |



# 苗栗縣總預算

## 歲入來源別預算表

經常門

中華民國111年度

單位：新臺幣千元

| 科 目 |     |    |    | 本年度<br>預算數 | 上年度<br>預算數 | 前年度<br>決算數 | 本年度與<br>上年度比較 | 說明   |
|-----|-----|----|----|------------|------------|------------|---------------|--|
| 款   | 項   | 目  | 節  |            |            |            |               |  |
|     | 011 |    |    | 189,320    | 192,788    | 222,796    | -3,468        | 1103005379號函)<br>9,050千元   |
|     |     | 01 |    | 189,320    | 192,788    | 222,796    | -3,468        |  |
|     |     |    | 01 | 189,320    | 192,788    | 222,796    | -3,468        | 111年度原住民族文化館改善計畫。(原住民族委員會原住民族文化發展中心110.08.02原民發文字第1100005154號函)200千元<br>推動都市原住民族基本權利及自治事務實施計畫。(原住民族委員會110.07.27原民綜字第1100042653號函)33.2千元<br>都市原住民族發展計畫-辦理原住民族文化、體育、歲時祭儀活動。(原住民族委員會110.07.27原民綜字第1100042653號函)109千元<br>都市原住民族發展計畫-辦理僱用原住民文化館駐館人員。(原住民族委員會110.07.27原民綜字第1100042653號函)1,047千元<br>原住民族地區族語環境營造(原住民族地方通行語及傳統名稱標示補助計畫)。(原住民族委員會110.07.27原民綜字第1100042653號函)675千元<br>原住民族語言推廣人員設置補助計畫。(原住民族委員會110.07.27原民綜字第1100042653號函)3,971.536千元<br>平埔族群語言復振計畫。(原住民族委員會110.07.27原民綜字第1100042653號函)176 |

苗栗縣總預算

歲入來源別預算表

經常門

中華民國111年度

單位：新臺幣千元

| 科 目 |   |   |   | 本年度<br>預算數 | 上年度<br>預算數 | 前年度<br>決算數 | 本年度與<br>上年度比較 | 說明  |
|-----|---|---|---|------------|------------|------------|---------------|---|
| 款   | 項 | 目 | 節 |            |            |            |               |   |
|     |   |   |   |            |            |            |               | 千元<br>補助地方政府辦理原<br>住民急難救助(含都市<br>原住民族發展方案)。<br>(原住民族委員會<br>110.07.27原民綜字第<br>1100042653號函)120<br>千元<br>推展原住民族志願服<br>務。(原住民族委員會<br>110.07.27原民綜字第<br>1100042653號函)28.7<br>千元<br>辦理原住民消費者保<br>護業務及推動國民年<br>金宣導。(原住民族委<br>員會110.07.27原民綜<br>字第1100042653號函)<br>157.5千元<br>補助各直轄市及縣<br>(市)政府聘僱用原住<br>民社工員(師)實施計<br>畫。(原住民族委員會<br>110.07.27原民綜字第<br>1100042653號函)<br>760.946千元<br>推展原住民族長期照<br>顧-文化健康站實施計<br>畫。(原住民族委員會<br>110.07.27原民綜字第<br>1100042653號函)<br>45,673.2千元<br>前瞻基礎建設計畫-城<br>鄉建設-原民部落營<br>造-文化健康綜合服務<br>據點友善空間整建計<br>畫。(原住民族委員會<br>110.07.27原民綜字第<br>1100042653號函)<br>3,197.9千元<br>補助直轄市及縣(市)<br>政府推動111年度原住<br>民族家庭服務中心實<br>施計畫。(原住民族委<br>員會110.07.27原民綜<br>字第1100042653號函)<br>5,580千元<br>前瞻基礎建設計畫-城<br>鄉建設-原民部落營<br>造-原住民族家庭服務<br>中心購置設施設備實<br>施計畫。(原住民族委<br>員會110.07.27原民綜<br>字第1100042653號函)<br>1,200千元 |

# 苗栗縣總預算

## 歲入來源別預算表

經常門

中華民國111年度

單位：新臺幣千元

| 科 目 |   |   |   | 本年度<br>預算數 | 上年度<br>預算數 | 前年度<br>決算數 | 本年度與<br>上年度比較 | 說明   |
|-----|---|---|---|------------|------------|------------|---------------|--|
| 款   | 項 | 目 | 節 |            |            |            |               |  |
|     |   |   |   |            |            |            |               | 補助原住民族長者裝置假牙補助計畫。(原住民族委員會110.07.27原民綜字第1100042653號函)1,985.774千元<br>都市原住民發展計畫-提升原住民就業競爭力實施計畫。(原住民族委員會110.07.27原民綜字第1100042653號函)25千元<br>111年原young青年返鄉體驗工讀計畫。(原住民族委員會110.07.27原民綜字第1100042653號函)1,080千元<br>111年原住民職業訓練運用計畫。(原住民族委員會110.07.27原民綜字第1100042653號函)900千元<br>原住民取得技術士證照獎勵金。(原住民族委員會110.07.27原民綜字第1100042653號函)530千元<br>111年度公益彩券回饋金運用計畫。(原住民族委員會110.07.27原民綜字第1100042653號函)1,000千元<br>111年促進原住民中高齡就業計畫。(原住民族委員會110.07.27原民綜字第1100042653號函)291千元<br>111年原住民族青年在地深耕就業計畫。(原住民族委員會110.07.27原民綜字第1100042653號函)576千元<br>原住民族綜合發展基金貸款業務實施計畫。(原住民族委員會110.07.27原民綜字第1100042653號函)230千元<br>原住民保留地禁伐補償計畫。(原住民族委員會110.07.27原民綜字第1100042653號函)57,770千元 |

# 苗栗縣總預算

## 歲入來源別預算表

經常門

中華民國111年度

單位：新臺幣千元

| 科 目 |     |    |   | 本年度<br>預算數 | 上年度<br>預算數 | 前年度<br>決算數 | 本年度與<br>上年度比較 | 說明   |
|-----|-----|----|---|------------|------------|------------|---------------|--|
| 款   | 項   | 目  | 節 |            |            |            |               |  |
| 07  |     |    |   | -          | -          | 73,727     | -             | 補助經濟弱勢原住民<br>建購及修繕住宅計<br>畫。(原住民族委員會<br>110.07.27原民綜字第<br>1100042653號函)<br>2,772千元<br>原住民族部落特色道<br>路改善計畫。(原住<br>民族委員會110.07.27原<br>民綜字第1100042653<br>號函)30,000千元<br>宜居部落建設計畫。<br>(原住民族委員會<br>110.07.27原民綜字第<br>1100042653號函)<br>21,000千元<br>前瞻基礎建設計畫-城<br>鄉建設-原民部落營<br>造-服務據點周邊及公<br>共設施改善。(原住<br>民族委員會110.07.27原<br>民綜字第1100042653<br>號函)7,000千元<br>補助地方政府辦理原<br>住民族住宅業務及多<br>元居住協助。(原住<br>民族委員會110.07.27原<br>民綜字第1100042653<br>號函)90千元<br>補辦增劃編原住民保<br>留地暨複丈分割工作<br>計畫。(原住民族委員<br>會110.07.27原民綜字<br>第1100042653號函)70<br>千元<br>原住民保留地權利回<br>復計畫。(原住民族委<br>員會原住民族文化發<br>展中心110.08.06原民<br>土字第1100045177號<br>函)1,070千元<br>配合預算數編列至千<br>元，增列如列數。<br>0.244千元 |
|     | 001 |    |   | -          | -          | 47,339     | -             |  |
|     |     | 01 |   | -          | -          | 47,339     | -             |  |

# 苗栗縣總預算

## 歲入來源別預算表

經常門

中華民國111年度

單位：新臺幣千元

| 科 目 |     |   |    | 本年度<br>預算數                | 上年度<br>預算數 | 前年度<br>決算數 | 本年度與<br>上年度比較 | 說明      |                                       |
|-----|-----|---|----|---------------------------|------------|------------|---------------|---------|---------------------------------------|
| 款   | 項   | 目 | 節  |                           |            |            |               |         | 名稱及編號                                 |
|     |     |   | 01 | 10020200101<br>一般捐獻       | -          | -          | 47,339        | -       | 台灣電力股份有限公司促進電力發展營運協助金執行要點及各項作業注意事項0千元 |
|     | 002 |   |    | 10103500000<br>苗栗縣政府消防局   | -          | -          | 3,641         | -       |                                       |
|     |     |   | 01 | 10103500100<br>捐獻收入       | -          | -          | 3,641         | -       |                                       |
|     |     |   | 01 | 10103500101<br>一般捐獻       | -          | -          | 3,641         | -       |                                       |
|     | 003 |   |    | 10126000000<br>苗栗縣政府環境保護局 | -          | -          | 2,274         | -       |                                       |
|     |     |   | 01 | 10126000100<br>捐獻收入       | -          | -          | 2,274         | -       |                                       |
|     |     |   | 01 | 10126000101<br>一般捐獻       | -          | -          | 2,274         | -       |                                       |
|     | 004 |   |    | 10139600000<br>苗栗縣政府文化觀光局 | -          | -          | 20,473        | -       |                                       |
|     |     |   | 01 | 10139600100<br>捐獻收入       | -          | -          | 20,473        | -       |                                       |
|     |     |   | 01 | 10139600101<br>一般捐獻       | -          | -          | 20,473        | -       |                                       |
| 08  |     |   |    | 12000000000<br>其他收入       | 234,753    | 286,312    | 465,190       | -51,559 |                                       |
|     | 001 |   |    | 12010100000<br>苗栗縣議會      | -          | -          | 3,314         | -       |                                       |
|     |     |   | 01 | 12010100200<br>雜項收入       | -          | -          | 3,314         | -       |                                       |
|     |     |   | 01 | 12010100201<br>收回以前年度歲出   | -          | -          | 5             | -       |                                       |
|     |     |   | 02 | 12010100210<br>其他雜項收入     | -          | -          | 3,309         | -       |                                       |
|     | 002 |   |    | 12020200000<br>苗栗縣政府      | 217,651    | 267,287    | 433,218       | -49,636 |                                       |
|     |     |   | 01 | 12020200200<br>雜項收入       | 217,651    | 267,287    | 433,218       | -49,636 |                                       |

# 苗栗縣總預算

## 歲入來源別預算表

經常門

中華民國111年度

單位：新臺幣千元

| 科 目 |   |   |    | 本年度<br>預算數   | 上年度<br>預算數 | 前年度<br>決算數 | 本年度與<br>上年度比較 | 說明      |
|-----|---|---|----|--------------|------------|------------|---------------|---------|
| 款   | 項 | 目 | 節  |              |            |            |               |         |
|     |   |   | 01 | 12020200201  | -          | -          | 66,879        |         |
|     |   |   |    | 收回以前年<br>度歲出 |            |            |               |         |
|     |   |   | 02 | 12020200210  | 217,651    | 267,287    | 366,339       | -49,636 |
|     |   |   |    | 其他雜項收<br>入   |            |            |               |         |

財政處217,651千元。  
 提撥停車場管理收入專戶。(行)200千元  
 提撥農業用地變更回饋金。(農)7,432千元  
 苗栗縣環境保護基金補助辦理111年度申辦苗栗縣重要道路景觀綠美化養護計畫。(農)3,500千元  
 提撥地籍清理業務獎金。(地)100.49千元  
 地政資料集中化設置備援中心其他地方政府分攤款。(地)300千元  
 代辦經費提撥辦理地籍清理行政費用及汰換老舊電腦相關設備等。(地)100千元  
 河川疏濬及土石採取販售土石收入。(水)180,000千元  
 污水下水道使用費收入。(水)170千元  
 寬頻管道系統建置費用。(工)2,000千元  
 道路基金提撥辦理縣道部分之道路申挖及路面修復等業務約僱人員人事費。(工)1,174千元  
 道路基金提撥公務車輛維護費用(含油料費、牌照稅及養護費等)。(工)216.5千元  
 苗栗寬頻管道租賃收入(由代辦經費收入提撥)。(工)8,000千元  
 道路基金提撥辦理道路養護管理督導考核公所績優補助。(工)3,000千元  
 道路基金提撥辦理縣道部分之道路申挖及路面修復等業務臨時工程助理員人事費用。(工)1,120千元  
 苗栗縣老人福利服務中心會員代收費及場地租借代收費。(社)

# 苗栗縣總預算

## 歲入來源別預算表

經常門

中華民國111年度

單位：新臺幣千元

| 科 目 |     |    |    | 本年度<br>預算數   | 上年度<br>預算數 | 前年度<br>決算數 | 本年度與<br>上年度比較 | 說明  |
|-----|-----|----|----|--|------------|------------|---------------|---|
| 款   | 項   | 目  | 節  |  |            |            |               |   |
|     | 003 |    |    |  |            |            |               | 50千元<br>提撥產業園區開發管理基金。(商)71千元<br>提撥未登記工廠補辦臨時工廠登記回饋金與特定工廠登記納管輔導金及營運管理金。(商)4,041千元<br>非都市土地開發影響費專戶提撥。(商)710千元<br>苗栗縣都市計畫及都市更新基金提撥。(商)3,466千元<br>太陽能光電系統招租租金。(教)2,000千元<br>配合預算編列至千元，增列如列數。<br>0.01千元 |
|     |     | 01 |    | 12030300000<br>苗栗縣政府媒體事務中心   | 3,482      | 4,067      | 2,822         | -585  |
|     |     |    | 01 | 12030300200<br>雜項收入  | 3,482      | 4,067      | 2,822         | -585  |
|     |     |    | 01 | 12030300210<br>其他雜項收入  | 3,482      | 4,067      | 2,822         | -585  |
|     |     |    |    | 苗栗縣政府媒體事務中心3,482千元。<br>國家通訊傳播委員會有線廣播電視事業發展基金提撥款。(國家通訊傳播委員會110.07.15通傳平臺字第11041015940號函)3,059.886千元<br>109年度國家通訊傳播委員會有線廣播電視事業發展基金提撥數賸餘款。421.274千元<br>配合預算編列至千元，增列如列數。<br>0.84千元 |            |            |               |   |
|     | 004 |    |    | 12040700000<br>苗栗縣各戶政事務所   | 213        | 206        | 318           | 7   |
|     |     | 01 |    | 12040700200<br>雜項收入  | 213        | 206        | 318           | 7   |
|     |     |    | 01 | 12040700210<br>其他雜項收入  | 213        | 206        | 318           | 7   |
|     |     |    |    | 自然人憑證行政管理費。213千元   |            |            |               |   |

# 苗栗縣總預算

## 歲入來源別預算表

經常門

中華民國111年度

單位：新臺幣千元

| 科 目 |     |    |    | 本年度<br>預算數     | 上年度<br>預算數 | 前年度<br>決算數 | 本年度與<br>上年度比較 | 說明   |                    |
|-----|-----|----|----|----------------|------------|------------|---------------|------|--------------------|
| 款   | 項   | 目  | 節  |                |            |            |               |      | 名稱及編號              |
|     | 005 |    |    | 12059500000    | -          | -          | 135           | -    |                    |
|     |     |    |    | 苗栗縣立體育場        |            |            |               |      |                    |
|     |     | 01 |    | 12059500200    | -          | -          | 135           | -    |                    |
|     |     |    |    | 雜項收入           |            |            |               |      |                    |
|     |     |    | 01 | 12059500210    | -          | -          | 135           | -    |                    |
|     |     |    |    | 其他雜項收<br>入     |            |            |               |      |                    |
|     | 006 |    |    | 12060950000    | -          | -          | 2,537         | -    |                    |
|     |     |    |    | 苗栗縣動物保護<br>防疫所 |            |            |               |      |                    |
|     |     | 01 |    | 12060950200    | -          | -          | 2,537         | -    |                    |
|     |     |    |    | 雜項收入           |            |            |               |      |                    |
|     |     |    | 01 | 12060950201    | -          | -          | 2,537         | -    |                    |
|     |     |    |    | 收回以前年<br>度歲出   |            |            |               |      |                    |
|     | 007 |    |    | 12071010000    | -          | 200        | 1,450         | -200 |                    |
|     |     |    |    | 苗栗縣苗栗地政<br>事務所 |            |            |               |      |                    |
|     |     | 01 |    | 12071010200    | -          | 200        | 1,450         | -200 |                    |
|     |     |    |    | 雜項收入           |            |            |               |      |                    |
|     |     |    | 01 | 12071010201    | -          | -          | 1,430         | -    |                    |
|     |     |    |    | 收回以前年<br>度歲出   |            |            |               |      |                    |
|     |     |    | 02 | 12071010210    | -          | 200        | 20            | -200 | 代辦經費賸餘繳庫。0<br>千元   |
|     |     |    |    | 其他雜項收<br>入     |            |            |               |      |                    |
|     | 008 |    |    | 12071020000    | -          | -          | 2,800         | -    |                    |
|     |     |    |    | 苗栗縣竹南地政<br>事務所 |            |            |               |      |                    |
|     |     | 01 |    | 12071020200    | -          | -          | 2,800         | -    |                    |
|     |     |    |    | 雜項收入           |            |            |               |      |                    |
|     |     |    | 01 | 12071020201    | -          | -          | 2,800         | -    |                    |
|     |     |    |    | 收回以前年<br>度歲出   |            |            |               |      |                    |
|     | 009 |    |    | 12071030000    | 1,200      | 1,550      | 1,193         | -350 |                    |
|     |     |    |    | 苗栗縣大湖地政<br>事務所 |            |            |               |      |                    |
|     |     | 01 |    | 12071030200    | 1,200      | 1,550      | 1,193         | -350 |                    |
|     |     |    |    | 雜項收入           |            |            |               |      |                    |
|     |     |    | 01 | 12071030201    | -          | -          | 317           | -    |                    |
|     |     |    |    | 收回以前年<br>度歲出   |            |            |               |      |                    |
|     |     |    | 02 | 12071030210    | 1,200      | 1,550      | 876           | -350 | 代辦經費繳庫。1,200<br>千元 |
|     |     |    |    | 其他雜項收<br>入     |            |            |               |      |                    |



# 苗栗縣總預算

## 歲入來源別預算表

經常門

中華民國111年度

單位：新臺幣千元

| 科 目 |     |   |    | 本年度<br>預算數                | 上年度<br>預算數 | 前年度<br>決算數 | 本年度與<br>上年度比較 | 說明             |
|-----|-----|---|----|---------------------------|------------|------------|---------------|----------------|
| 款   | 項   | 目 | 節  |                           |            |            |               |                |
|     | 010 |   |    | 1,000                     | 1,000      | 1,303      | -             |                |
|     |     |   |    | 12071040000<br>苗栗縣通霄地政事務所 |            |            |               |                |
|     |     |   | 01 | 1,000                     | 1,000      | 1,303      | -             |                |
|     |     |   |    | 12071040200<br>雜項收入       |            |            |               |                |
|     |     |   | 01 | -                         | -          | 1,140      | -             |                |
|     |     |   |    | 12071040201<br>收回以前年度歲出   |            |            |               |                |
|     |     |   | 02 | 1,000                     | 1,000      | 163        | -             | 代辦經費繳庫。1,000千元 |
|     |     |   |    | 12071040210<br>其他雜項收入     |            |            |               |                |
|     | 011 |   |    | -                         | 210        | 2,365      | -210          |                |
|     |     |   |    | 12071050000<br>苗栗縣頭份地政事務所 |            |            |               |                |
|     |     |   | 01 | -                         | 210        | 2,365      | -210          |                |
|     |     |   |    | 12071050200<br>雜項收入       |            |            |               |                |
|     |     |   | 01 | -                         | -          | 2,365      | -             |                |
|     |     |   |    | 12071050201<br>收回以前年度歲出   |            |            |               |                |
|     |     |   | 02 | -                         | 210        | -          | -210          |                |
|     |     |   |    | 12071050210<br>其他雜項收入     |            |            |               |                |
|     | 012 |   |    | 652                       | 1,150      | 1,908      | -498          |                |
|     |     |   |    | 12071060000<br>苗栗縣銅鑼地政事務所 |            |            |               |                |
|     |     |   | 01 | 652                       | 1,150      | 1,908      | -498          |                |
|     |     |   |    | 12071060200<br>雜項收入       |            |            |               |                |
|     |     |   | 01 | -                         | -          | 420        | -             |                |
|     |     |   |    | 12071060201<br>收回以前年度歲出   |            |            |               |                |
|     |     |   | 02 | 652                       | 1,150      | 1,488      | -498          | 代辦經費繳庫。652千元   |
|     |     |   |    | 12071060210<br>其他雜項收入     |            |            |               |                |
|     | 013 |   |    | -                         | -          | 405        | -             |                |
|     |     |   |    | 12082000000<br>苗栗縣政府稅務局   |            |            |               |                |
|     |     |   | 01 | -                         | -          | 405        | -             |                |
|     |     |   |    | 12082000200<br>雜項收入       |            |            |               |                |
|     |     |   | 01 | -                         | -          | 397        | -             |                |
|     |     |   |    | 12082000201<br>收回以前年度歲出   |            |            |               |                |
|     |     |   | 02 | -                         | -          | 8          | -             |                |
|     |     |   |    | 12082000210<br>其他雜項收入     |            |            |               |                |
|     | 014 |   |    | 3,130                     | 3,130      | 4,002      | -             |                |
|     |     |   |    | 12093000000<br>苗栗縣警察局     |            |            |               |                |

# 苗栗縣總預算

## 歲入來源別預算表

經常門

中華民國111年度

單位：新臺幣千元

| 科 目 |     |    |    | 本年度<br>預算數                  | 上年度<br>預算數 | 前年度<br>決算數 | 本年度與<br>上年度比較 | 說明  |
|-----|-----|----|----|-----------------------------|------------|------------|---------------|---|
| 款   | 項   | 目  | 節  |                             |            |            |               |   |
|     |     | 01 |    | 3,130                       | 3,130      | 4,002      | -             |   |
|     |     |    |    | 12093000200<br>雜項收入         |            |            |               |   |
|     |     |    | 01 | -                           | -          | 57         | -             |   |
|     |     |    |    | 12093000201<br>收回以前年<br>度歲出 |            |            |               |   |
|     |     |    | 02 | 730                         | 730        | 1,506      | -             | 1. 拖吊汽車拖吊保管<br>費收入每日100元，<br>25X100X280= 700,000<br>元。<br>2. 拖吊機車拖吊保管<br>費收入每日50元，<br>6X50X100=30,000元<br>(苗栗縣處理妨害交通<br>車輛自治條例)。730<br>千元 |
|     |     |    |    | 12093000202<br>車輛保管費        |            |            |               |   |
|     |     |    | 03 | 2,400                       | 2,400      | 2,435      | -             | 1. 拖吊場汽車移置費<br>每輛600元，<br>25X600X158=2,<br>370,000元。<br>2. 拖吊機車移置費每<br>輛100元，<br>6X100X50=30,000元<br>(苗栗縣處理妨害交通<br>車輛自治條例)。<br>2,400千元    |
|     |     |    |    | 12093000203<br>車輛移置費        |            |            |               |   |
|     |     |    | 04 | -                           | -          | 4          | -             |   |
|     |     |    |    | 12093000210<br>其他雜項收<br>入   |            |            |               |   |
|     | 015 |    |    | -                           | -          | 225        | -             |   |
|     |     |    |    | 12103500000<br>苗栗縣政府消防<br>局 |            |            |               |   |
|     |     |    | 01 | -                           | -          | 225        | -             |   |
|     |     |    |    | 12103500200<br>雜項收入         |            |            |               |   |
|     |     |    | 01 | -                           | -          | 166        | -             |   |
|     |     |    |    | 12103500201<br>收回以前年<br>度歲出 |            |            |               |   |
|     |     |    | 02 | -                           | -          | 59         | -             |   |
|     |     |    |    | 12103500210<br>其他雜項收<br>入   |            |            |               |   |
|     | 016 |    |    | -                           | -          | 91         | -             |   |
|     |     |    |    | 12114000000<br>苗栗縣政府衛生<br>局 |            |            |               |   |
|     |     |    | 01 | -                           | -          | 91         | -             |   |
|     |     |    |    | 12114000200<br>雜項收入         |            |            |               |   |
|     |     |    | 01 | -                           | -          | 90         | -             |   |
|     |     |    |    | 12114000201<br>收回以前年<br>度歲出 |            |            |               |   |

# 苗栗縣總預算

## 歲入來源別預算表

經常門

中華民國111年度

單位：新臺幣千元

| 科 目 |     |    |    | 本年度<br>預算數                       | 上年度<br>預算數 | 前年度<br>決算數 | 本年度與<br>上年度比較 | 說明  |
|-----|-----|----|----|----------------------------------|------------|------------|---------------|---|
| 款   | 項   | 目  | 節  |                                  |            |            |               |   |
|     |     |    | 02 | 12114000210<br>其他雜項收入            | -          | -          | 1             |   |
|     | 017 |    |    | 12115500000<br>苗栗縣政府長期<br>照護管理中心 | 4,500      | 4,500      | 887           |   |
|     |     | 01 |    | 12115500200<br>雜項收入              | 4,500      | 4,500      | 887           |   |
|     |     |    | 01 | 12115500201<br>收回以前年<br>度歲出      | -          | -          | 887           |   |
|     |     |    | 02 | 12115500210<br>其他雜項收入            | 4,500      | 4,500      | -             | 由本府社會福利基金<br>公益彩券盈餘福利服<br>務補助辦理獎助私立<br>小型老人福利機構提<br>升機構公共安全設備<br>與效能。2,000千元<br>由本府社會福利基金<br>公益彩券盈餘福利服<br>務補助本縣(公設民<br>營)老人安養護機構服<br>務費、設施設備暨修<br>繕費等。2,000千元<br>由本府社會福利基金<br>公益彩券盈餘福利服<br>務補助辦理老人福利<br>服務專業人員訓練、<br>防災演練、敬老禮金<br>及春節慰訪活動。500<br>千元 |
|     | 018 |    |    | 12126000000<br>苗栗縣政府環境<br>保護局    | 60         | 60         | 1,510         |   |
|     |     | 01 |    | 12126000200<br>雜項收入              | 60         | 60         | 1,510         |   |
|     |     |    | 01 | 12126000201<br>收回以前年<br>度歲出      | -          | -          | 208           |   |
|     |     |    | 02 | 12126000210<br>其他雜項收入            | 60         | 60         | 1,302         | 占用道路廢棄車輛委<br>外移置保管處置。60<br>千元   |
|     | 019 |    |    | 12139600000<br>苗栗縣政府文化<br>觀光局    | -          | -          | 692           |   |
|     |     | 01 |    | 12139600200<br>雜項收入              | -          | -          | 692           |   |

# 苗栗縣總預算

## 歲入來源別預算表

經常門

中華民國111年度

單位：新臺幣千元

| 科 目 |     |    |    | 本年度<br>預算數                       | 上年度<br>預算數 | 前年度<br>決算數 | 本年度與<br>上年度比較 | 說明  |
|-----|-----|----|----|----------------------------------|------------|------------|---------------|-----|
| 款   | 項   | 目  | 節  |                                  |            |            |               |     |
|     |     |    | 01 | 12139600201<br>收回以前年<br>度歲出      | -          | -          | 293           |     |
|     |     |    | 02 | 12139600210<br>其他雜項收<br>入        | -          | -          | 399           |     |
|     | 020 |    |    | 12147000000<br>苗栗縣政府原住<br>民族事務中心 | 2,865      | 2,952      | 4,015         | -87 |
|     |     | 01 |    | 12147000200<br>雜項收入              | 2,865      | 2,952      | 4,015         | -87 |
|     |     |    | 01 | 12147000201<br>收回以前年<br>度歲出      | -          | -          | 450           |     |
|     |     |    | 02 | 12147000210<br>其他雜項收<br>入        | 2,865      | 2,952      | 3,565         | -87 |

111年度偏遠與原住民族地區家用桶裝瓦斯差價補助業務計畫書(補助款)。(經濟部能源局109.09.18能油字第10900625700號函) 2,865千元

苗栗縣總預算  
歲入來源別預算表

資本門

中華民國111年度

單位：新臺幣千元

| 科 目 |     |    |    | 本年度<br>預算數           | 上年度<br>預算數 | 前年度<br>決算數 | 本年度與<br>上年度比較 | 說明      |       |
|-----|-----|----|----|----------------------|------------|------------|---------------|---------|-------|
| 款   | 項   | 目  | 節  |                      |            |            |               |         | 名稱及編號 |
|     |     |    |    | -                    | -          | 57,832     | -             |         |       |
| 01  |     |    |    | 資本門合計                |            |            |               |         |       |
|     |     |    |    | -                    | -          | 57,832     | -             |         |       |
|     |     |    |    | 07000000000<br>財產收入  |            |            |               |         |       |
|     | 001 |    |    | -                    | -          | 57,832     | -             |         |       |
|     |     |    |    | 07020200000<br>苗栗縣政府 |            |            |               |         |       |
|     |     | 01 |    | -                    | -          | 57,832     | -             |         |       |
|     |     |    |    | 07020200200<br>財產售價  |            |            |               |         |       |
|     |     |    | 01 | -                    | -          | 57,832     | -             | 0千元     |       |
|     |     |    |    | 07020200201<br>土地售價  |            |            |               |         |       |
|     |     |    |    | 經常門及資本門總計            |            |            |               | 442,774 |       |
|     |     |    |    | 21,804,172           | 21,361,398 | 23,994,235 |               |         |       |

# 苗栗縣總預算

## 歲出政事別預算表

經常門

中華民國111年度

單位：新臺幣千元

| 科 目 |     |                            | 本年度<br>預算數 | 上年度<br>預算數 | 前年度<br>決算數 | 本年度與<br>上年度比較 |
|-----|-----|----------------------------|------------|------------|------------|---------------|
| 款   | 項   | 目 名稱及編號                    |            |            |            |               |
|     |     | 經常門合計                      | 18,731,681 | 18,061,851 | 17,890,091 | 669,830       |
| 01  |     | 32000000000<br>行政支出        | 339,929    | 329,242    | 302,963    | 10,687        |
|     | 001 | 32020200000<br>苗栗縣政府       | 323,026    | 311,852    | 288,580    | 11,174        |
|     |     | 01 32020200100<br>一般行政     | 323,026    | 311,852    | 288,580    | 11,174        |
|     | 002 | 32030300000<br>苗栗縣政府媒體事務中心 | 16,903     | 17,390     | 14,383     | -487          |
|     |     | 01 32030300100<br>一般行政     | 16,903     | 17,390     | 14,383     | -487          |
| 02  |     | 33000000000<br>立法支出        | 213,766    | 205,505    | 189,470    | 8,261         |
|     | 001 | 33010100000<br>苗栗縣議會       | 213,766    | 205,505    | 189,470    | 8,261         |
|     |     | 01 33010100100<br>一般行政     | 90,311     | 82,049     | 72,521     | 8,262         |
|     |     | 02 33010100200<br>議事業務     | 123,455    | 123,456    | 116,949    | -1            |
| 03  |     | 37000000000<br>民政支出        | 1,754,575  | 1,634,311  | 1,519,907  | 120,264       |
|     | 001 | 37020200000<br>苗栗縣政府       | 285,036    | 215,198    | 192,414    | 69,838        |
|     |     | 01 37020200800<br>民政業務     | 198,762    | 126,033    | 108,100    | 72,729        |
|     |     | 02 37020201200<br>地政業務     | 86,274     | 89,165     | 84,314     | -2,891        |
|     | 002 | 37040700000<br>苗栗縣各戶政事務所   | 188,483    | 184,336    | 175,827    | 4,147         |

# 苗栗縣總預算

## 歲出政事別預算表

經常門

中華民國111年度

單位：新臺幣千元

| 科 目 |     |                           | 本年度<br>預算數 | 上年度<br>預算數 | 前年度<br>決算數 | 本年度與<br>上年度比較 |
|-----|-----|---------------------------|------------|------------|------------|---------------|
| 款   | 項   | 目 名稱及編號                   |            |            |            |               |
|     |     | 01 37040700100<br>一般行政    | 180,532    | 177,391    | 169,543    | 3,141         |
|     |     | 02 37040704500<br>戶政業務    | 7,951      | 6,945      | 6,284      | 1,006         |
|     | 003 | 37071010000<br>苗栗縣苗栗地政事務所 | 72,527     | 69,738     | 68,156     | 2,789         |
|     |     | 01 37071010100<br>一般行政    | 64,254     | 61,124     | 60,622     | 3,130         |
|     |     | 02 37071011200<br>地政業務    | 8,273      | 8,614      | 7,534      | -341          |
|     | 004 | 37071020000<br>苗栗縣竹南地政事務所 | 78,420     | 75,419     | 73,959     | 3,001         |
|     |     | 01 37071020100<br>一般行政    | 71,796     | 68,586     | 67,610     | 3,210         |
|     |     | 02 37071021200<br>地政業務    | 6,624      | 6,833      | 6,349      | -209          |
|     | 005 | 37071030000<br>苗栗縣大湖地政事務所 | 48,035     | 47,074     | 44,373     | 961           |
|     |     | 01 37071030100<br>一般行政    | 42,871     | 41,714     | 40,045     | 1,157         |
|     |     | 02 37071031200<br>地政業務    | 5,164      | 5,360      | 4,328      | -196          |
|     | 006 | 37071040000<br>苗栗縣通霄地政事務所 | 54,905     | 55,342     | 51,396     | -437          |
|     |     | 01 37071040100<br>一般行政    | 49,906     | 49,857     | 46,797     | 49            |
|     |     | 02 37071041200<br>地政業務    | 4,999      | 5,485      | 4,599      | -486          |
|     | 007 | 37071050000<br>苗栗縣頭份地政事務所 | 70,394     | 71,960     | 66,747     | -1,566        |

# 苗栗縣總預算

## 歲出政事別預算表

經常門

中華民國111年度

單位：新臺幣千元

| 科 目 |     |                              | 本年度<br>預算數 | 上年度<br>預算數 | 前年度<br>決算數 | 本年度與<br>上年度比較 |
|-----|-----|------------------------------|------------|------------|------------|---------------|
| 款   | 項   | 目 名稱及編號                      |            |            |            |               |
|     |     | 01 37071050100<br>一般行政       | 62,392     | 62,200     | 58,327     | 192           |
|     |     | 02 37071051200<br>地政業務       | 8,002      | 9,760      | 8,420      | -1,758        |
|     | 008 | 37071060000<br>苗栗縣銅鑼地政事務所    | 47,545     | 48,036     | 45,428     | -491          |
|     |     | 01 37071060100<br>一般行政       | 42,601     | 43,128     | 40,944     | -527          |
|     |     | 02 37071061200<br>地政業務       | 4,944      | 4,908      | 4,484      | 36            |
|     | 009 | 37103500000<br>苗栗縣政府消防局      | 741,232    | 696,630    | 644,212    | 44,602        |
|     |     | 01 37103500500<br>消防行政       | 643,345    | 603,270    | 555,825    | 40,075        |
|     |     | 02 37103504300<br>消防業務       | 97,887     | 93,360     | 88,387     | 4,527         |
|     | 010 | 37147000000<br>苗栗縣政府原住民族事務中心 | 167,998    | 170,578    | 157,395    | -2,580        |
|     |     | 01 37147000800<br>民政業務       | 167,998    | 170,578    | 157,395    | -2,580        |
| 04  |     | 38000000000<br>警政支出          | 1,985,493  | 1,967,533  | 1,822,064  | 17,960        |
|     | 001 | 38093000000<br>苗栗縣警察局        | 1,985,493  | 1,967,533  | 1,822,064  | 17,960        |
|     |     | 01 38093000100<br>一般行政       | 1,802,474  | 1,795,804  | 1,659,686  | 6,670         |
|     |     | 02 38093003600<br>警政業務       | 183,019    | 171,729    | 162,378    | 11,290        |
| 05  |     | 40000000000<br>財務支出          | 256,561    | 250,266    | 229,576    | 6,295         |



# 苗栗縣總預算

## 歲出政事別預算表

經常門

中華民國111年度

單位：新臺幣千元

| 科 目 |     |                           | 本年度<br>預算數 | 上年度<br>預算數 | 前年度<br>決算數 | 本年度與<br>上年度比較 |
|-----|-----|---------------------------|------------|------------|------------|---------------|
| 款   | 項   | 目 名稱及編號                   |            |            |            |               |
|     | 001 |                           | 45,157     | 42,116     | 39,696     | 3,041         |
|     |     | 4002020000<br>苗栗縣政府       |            |            |            |               |
|     |     | 01 40020201300<br>財政及公產業務 | 45,157     | 42,116     | 39,696     | 3,041         |
|     | 002 |                           | 211,404    | 208,150    | 189,880    | 3,254         |
|     |     | 4008200000<br>苗栗縣政府稅務局    |            |            |            |               |
|     |     | 01 40082000100<br>一般行政    | 174,923    | 172,024    | 161,613    | 2,899         |
|     |     | 02 40082003300<br>稅捐稽徵業務  | 36,481     | 36,126     | 28,267     | 355           |
| 06  |     | 5100000000<br>教育支出        | 7,355,149  | 7,426,170  | 6,994,668  | -71,021       |
|     | 001 |                           | 7,355,149  | 7,426,170  | 6,994,668  | -71,021       |
|     |     | 5102020000<br>苗栗縣政府       |            |            |            |               |
|     |     | 01 51020203000<br>教育業務    | 7,355,149  | 7,426,170  | 6,994,668  | -71,021       |
| 07  |     | 5300000000<br>文化支出        | 216,253    | 195,581    | 309,970    | 20,672        |
|     | 001 |                           | 16,625     | 16,228     | 15,399     | 397           |
|     |     | 5305950000<br>苗栗縣立體育場     |            |            |            |               |
|     |     | 01 53059500100<br>一般行政    | 6,249      | 5,882      | 5,932      | 367           |
|     |     | 02 53059504800<br>體育場管理   | 10,376     | 10,346     | 9,467      | 30            |
|     | 002 |                           | 199,628    | 179,353    | 294,571    | 20,275        |
|     |     | 5313960000<br>苗栗縣政府文化觀光局  |            |            |            |               |
|     |     | 01 53139600100<br>一般行政    | 66,785     | 63,880     | 62,584     | 2,905         |
|     |     | 02 53139604700<br>文教活動    | 107,892    | 96,636     | 180,223    | 11,256        |

# 苗栗縣總預算

## 歲出政事別預算表

經常門

中華民國111年度

單位：新臺幣千元

| 科 目 |     |                              | 本年度<br>預算數 | 上年度<br>預算數 | 前年度<br>決算數 | 本年度與<br>上年度比較 |
|-----|-----|------------------------------|------------|------------|------------|---------------|
| 款   | 項   | 目 名稱及編號                      |            |            |            |               |
|     |     | 03 53139604900<br>觀光活動       | 24,951     | 18,837     | 51,764     | 6,114         |
| 08  |     | 56000000000<br>農業支出          | 220,341    | 215,855    | 282,842    | 4,486         |
|     | 001 | 56020200000<br>苗栗縣政府         | 185,820    | 180,298    | 244,514    | 5,522         |
|     |     | 01 56020201600<br>農漁業管理與輔導業務 | 111,723    | 109,446    | 168,422    | 2,277         |
|     |     | 02 56020202200<br>水利行政       | 74,097     | 70,852     | 76,092     | 3,245         |
|     | 002 | 56060950000<br>苗栗縣動物保護防疫所    | 34,521     | 35,557     | 38,328     | -1,036        |
|     |     | 01 56060950100<br>一般行政       | 19,904     | 20,512     | 20,637     | -608          |
|     |     | 02 56060954100<br>動物防疫       | 14,617     | 15,045     | 17,691     | -428          |
| 09  |     | 57000000000<br>工業支出          | 16,461     | 44,967     | 47,338     | -28,506       |
|     | 001 | 57020200000<br>苗栗縣政府         | 16,461     | 44,967     | 47,338     | -28,506       |
|     |     | 01 57020202000<br>建管業務       | 16,461     | 44,967     | 47,338     | -28,506       |
| 10  |     | 58000000000<br>交通支出          | 63,276     | 44,888     | 46,926     | 18,388        |
|     | 001 | 58020200000<br>苗栗縣政府         | 63,276     | 44,888     | 46,926     | 18,388        |
|     |     | 01 58020209600<br>交通業務       | 63,276     | 44,888     | 46,926     | 18,388        |
| 11  |     | 59000000000<br>其他經濟服務支出      | 78,729     | 67,795     | 106,812    | 10,934        |

# 苗栗縣總預算

## 歲出政事別預算表

經常門

中華民國111年度

單位：新臺幣千元

| 科 目 |     |                                 | 本年度<br>預算數 | 上年度<br>預算數 | 前年度<br>決算數 | 本年度與<br>上年度比較 |
|-----|-----|---------------------------------|------------|------------|------------|---------------|
| 款   | 項   | 目 名稱及編號                         |            |            |            |               |
|     | 001 | 5902020000<br>苗栗縣政府             | 78,729     | 67,795     | 106,812    | 10,934        |
|     |     | 01 59020201800<br>工商業與度量衡<br>管理 | 78,729     | 67,795     | 106,812    | 10,934        |
| 12  |     | 6100000000<br>社會保險支出            | 123,783    | 121,027    | 113,831    | 2,756         |
|     | 001 | 6102020000<br>苗栗縣政府             | 123,783    | 121,027    | 113,831    | 2,756         |
|     |     | 01 61020206100<br>各項社會保險        | 123,783    | 121,027    | 113,831    | 2,756         |
| 13  |     | 6200000000<br>社會救助支出            | 213,845    | 221,001    | 229,171    | -7,156        |
|     | 001 | 6202020000<br>苗栗縣政府             | 213,845    | 221,001    | 229,171    | -7,156        |
|     |     | 01 62020202600<br>社會救助業務        | 213,845    | 221,001    | 229,171    | -7,156        |
| 14  |     | 6300000000<br>福利服務支出            | 1,445,867  | 1,219,356  | 1,574,280  | 226,511       |
|     | 001 | 6302020000<br>苗栗縣政府             | 1,445,867  | 1,219,356  | 1,574,280  | 226,511       |
|     |     | 01 63020202500<br>社政業務          | 1,445,867  | 1,219,356  | 1,574,280  | 226,511       |
| 15  |     | 6400000000<br>國民就業支出            | 59,283     | 62,557     | 56,666     | -3,274        |
|     | 001 | 6402020000<br>苗栗縣政府             | 59,283     | 62,557     | 56,666     | -3,274        |
|     |     | 01 64020202700<br>勞工關係與福利       | 59,283     | 62,557     | 56,666     | -3,274        |
| 16  |     | 6500000000<br>醫療保健支出            | 1,100,622  | 973,979    | 1,167,403  | 126,643       |

# 苗栗縣總預算

## 歲出政事別預算表

經常門

中華民國111年度

單位：新臺幣千元

| 科 目 |     |                                    | 本年度<br>預算數 | 上年度<br>預算數 | 前年度<br>決算數 | 本年度與<br>上年度比較 |
|-----|-----|------------------------------------|------------|------------|------------|---------------|
| 款   | 項   | 目 名稱及編號                            |            |            |            |               |
|     | 001 | 6511400000<br>苗栗縣政府衛生局             | 426,136    | 418,209    | 386,221    | 7,927         |
|     |     | 01 65114000100<br>一般行政             | 93,436     | 93,307     | 85,231     | 129           |
|     |     | 02 65114003700<br>衛生業務             | 95,493     | 87,708     | 75,909     | 7,785         |
|     |     | 03 65114003800<br>衛生所業務            | 237,207    | 237,194    | 225,081    | 13            |
|     | 002 | 6511450000<br>苗栗縣政府毒品防<br>制及心理衛生中心 | 60,224     | 46,147     | 37,433     | 14,077        |
|     |     | 01 65114503700<br>衛生業務             | 60,224     | 46,147     | 37,433     | 14,077        |
|     | 003 | 6511550000<br>苗栗縣政府長期照<br>護管理中心    | 614,262    | 509,623    | 743,749    | 104,639       |
|     |     | 01 65115500100<br>一般行政             | 15,399     | 14,912     | 12,091     | 487           |
|     |     | 02 65115503900<br>長期照護管理           | 598,863    | 494,711    | 731,658    | 104,152       |
| 17  |     | 7100000000<br>環境保護支出               | 137,516    | 121,220    | 106,081    | 16,296        |
|     | 001 | 7102020000<br>苗栗縣政府                | 10,692     | -          | -          | 10,692        |
|     |     | 01 71020201000<br>下水道業務            | 10,692     | -          | -          | 10,692        |
|     | 002 | 7112600000<br>苗栗縣政府環境保<br>護局       | 126,824    | 121,220    | 106,081    | 5,604         |
|     |     | 01 71126000100<br>一般行政             | 53,270     | 51,313     | 46,759     | 1,957         |
|     |     | 02 71126004200<br>環保業務             | 73,554     | 69,907     | 59,322     | 3,647         |

# 苗栗縣總預算

## 歲出政事別預算表

經常門

中華民國111年度

單位：新臺幣千元

| 科 目 |     |                               | 本年度<br>預算數 | 上年度<br>預算數 | 前年度<br>決算數 | 本年度與<br>上年度比較 |
|-----|-----|-------------------------------|------------|------------|------------|---------------|
| 款   | 項   | 目 名稱及編號                       |            |            |            |               |
| 18  |     | 7200000000<br>社區發展支出          | 8,196      | 7,418      | 7,111      | 778           |
|     | 001 | 7202020000<br>苗栗縣政府           | 8,196      | 7,418      | 7,111      | 778           |
|     |     | 01 7202020020<br>城鄉行政         | 8,196      | 7,418      | 7,111      | 778           |
| 19  |     | 7600000000<br>退休撫卹給付支出        | 2,439,786  | 2,208,030  | 2,261,129  | 231,756       |
|     | 001 | 7602020000<br>苗栗縣政府           | 1,680,198  | 1,487,098  | 1,675,268  | 193,100       |
|     |     | 01 7602020310<br>教育人員退撫給付     | 1,680,198  | 1,487,098  | 1,675,268  | 193,100       |
|     | 002 | 7670a020000<br>公務人員退休及撫卹給付    | 750,408    | 717,152    | 585,721    | 33,256        |
|     |     | 01 7670a02540<br>公務人員退休給付     | 725,000    | 691,744    | 576,206    | 33,256        |
|     |     | 02 7670a02550<br>公務人員撫卹給付     | 25,408     | 25,408     | 9,515      | -             |
|     | 003 | 7670a030000<br>公務人員各項補助及慰問金   | 9,180      | 3,780      | 140        | 5,400         |
|     |     | 01 7670a036000<br>公務人員因公傷亡慰問金 | 9,180      | 3,780      | 140        | 5,400         |
| 20  |     | 8100000000<br>債務付息支出          | 500,000    | 550,000    | 430,048    | -50,000       |
|     | 001 | 8102020000<br>苗栗縣政府           | 500,000    | 550,000    | 430,048    | -50,000       |
|     |     | 01 8102020620<br>債務付息         | 500,000    | 550,000    | 430,048    | -50,000       |
| 21  |     | 8700000000<br>平衡預算補助支出        | 42,750     | 42,750     | 42,750     | -             |

# 苗栗縣總預算

## 歲出政事別預算表

經常門

中華民國111年度

單位：新臺幣千元

| 科 目 |     |         | 本年度<br>預算數                      | 上年度<br>預算數           | 前年度<br>決算數 | 本年度與<br>上年度比較 |       |
|-----|-----|---------|---------------------------------|----------------------|------------|---------------|-------|
| 款   | 項   | 目 名稱及編號 |                                 |                      |            |               |       |
| 22  | 001 |         | 8770a010000<br>對鄉(鎮、市)之<br>各項補助 | 42,750               | 42,750     | 42,750        | -     |
|     |     | 01      | 8770a017500<br>對鄉鎮市公所之<br>各項補助  | 42,750               | 42,750     | 42,750        | -     |
|     |     |         | 89000000000<br>其他支出             | 109,500              | 102,400    | 49,085        | 7,100 |
|     | 001 |         | 89020200000<br>苗栗縣政府            | 500                  | 400        | 315           | 100   |
|     |     | 01      | 89020204100<br>賠償準備金            | 500                  | 400        | 315           | 100   |
|     | 002 |         | 8970a030000<br>公務人員各項補助<br>及慰問金 | 62,000               | 62,000     | 48,770        | -     |
|     |     | 01      | 8970a035600<br>公務人員各項補<br>助     | 62,000               | 62,000     | 48,770        | -     |
|     | 003 |         | 8970a050000<br>各類員工待遇準備         | 47,000               | 40,000     | -             | 7,000 |
|     |     | 01      | 8970a056500<br>各類員工待遇準<br>備     | 47,000               | 40,000     | -             | 7,000 |
|     | 23  |         |                                 | 90000000000<br>第二預備金 | 50,000     | 50,000        | -     |
| 001 |     |         | 9080c010000<br>第二預備金            | 50,000               | 50,000     | -             | -     |
|     |     | 01      | 9080c015700<br>第二預備金            | 50,000               | 50,000     | -             | -     |

# 苗栗縣總預算

## 歲出政事別預算表

資本門

中華民國111年度

單位：新臺幣千元

| 科 目 |     |                            | 本年度<br>預算數 | 上年度<br>預算數 | 前年度<br>決算數 | 本年度與<br>上年度比較 |
|-----|-----|----------------------------|------------|------------|------------|---------------|
| 款   | 項   | 名稱及編號                      |            |            |            |               |
|     |     | 資本門合計                      | 2,835,092  | 3,063,636  | 4,943,353  | -228,544      |
| 01  |     | 32000000000<br>行政支出        | 25,373     | 26,440     | 57,802     | -1,067        |
|     | 001 | 32020200000<br>苗栗縣政府       | 25,153     | 26,220     | 57,655     | -1,067        |
|     |     | 01 32020200100<br>一般行政     | 25,153     | 26,220     | 57,655     | -1,067        |
|     | 002 | 32030300000<br>苗栗縣政府媒體事務中心 | 220        | 220        | 147        | -             |
|     |     | 01 32030309000<br>一般建築及設備  | 220        | 220        | 147        | -             |
| 02  |     | 33000000000<br>立法支出        | 6,610      | 15,980     | 5,009      | -9,370        |
|     | 001 | 33010100000<br>苗栗縣議會       | 6,610      | 15,980     | 5,009      | -9,370        |
|     |     | 01 33010109000<br>一般建築及設備  | 6,610      | 15,980     | 5,009      | -9,370        |
| 03  |     | 37000000000<br>民政支出        | 144,500    | 115,419    | 164,621    | 29,081        |
|     | 001 | 37020200000<br>苗栗縣政府       | 32,055     | 31,523     | 48,605     | 532           |
|     |     | 01 37020200800<br>民政業務     | 31,555     | 31,523     | 39,852     | 32            |
|     |     | 02 37020201200<br>地政業務     | 500        | -          | 8,753      | 500           |
|     | 002 | 37071010000<br>苗栗縣苗栗地政事務所  | 1,330      | 905        | 965        | 425           |
|     |     | 01 37071019000<br>一般建築及設備  | 1,330      | 905        | 965        | 425           |

# 苗栗縣總預算

## 歲出政事別預算表

資本門

中華民國111年度

單位：新臺幣千元

| 科 目 |     |                           | 本年度<br>預算數 | 上年度<br>預算數 | 前年度<br>決算數 | 本年度與<br>上年度比較 |
|-----|-----|---------------------------|------------|------------|------------|---------------|
| 款   | 項   | 目 名稱及編號                   |            |            |            |               |
|     | 003 |                           | 951        | 1,078      | 1,067      | -127          |
|     |     | 37071020000<br>苗栗縣竹南地政事務所 |            |            |            |               |
|     |     | 01 37071029000<br>一般建築及設備 | 951        | 1,078      | 1,067      | -127          |
|     | 004 |                           | 1,336      | 792        | 775        | 544           |
|     |     | 37071030000<br>苗栗縣大湖地政事務所 |            |            |            |               |
|     |     | 01 37071039000<br>一般建築及設備 | 1,336      | 792        | 775        | 544           |
|     | 005 |                           | 707        | 930        | 411        | -223          |
|     |     | 37071040000<br>苗栗縣通霄地政事務所 |            |            |            |               |
|     |     | 01 37071049000<br>一般建築及設備 | 707        | 930        | 411        | -223          |
|     | 006 |                           | 1,839      | 383        | 304        | 1,456         |
|     |     | 37071050000<br>苗栗縣頭份地政事務所 |            |            |            |               |
|     |     | 01 37071059000<br>一般建築及設備 | 1,839      | 383        | 304        | 1,456         |
|     | 007 |                           | 552        | 997        | 1,296      | -445          |
|     |     | 37071060000<br>苗栗縣銅鑼地政事務所 |            |            |            |               |
|     |     | 01 37071069000<br>一般建築及設備 | 552        | 997        | 1,296      | -445          |
|     | 008 |                           | 105,730    | 78,811     | 111,198    | 26,919        |
|     |     | 37103500000<br>苗栗縣政府消防局   |            |            |            |               |
|     |     | 01 37103504300<br>消防業務    | 105,730    | 78,811     | 111,198    | 26,919        |
| 04  |     | 38000000000<br>警政支出       | 134,113    | 126,184    | 171,824    | 7,929         |
|     | 001 |                           | 134,113    | 126,184    | 171,824    | 7,929         |
|     |     | 38093000000<br>苗栗縣警察局     |            |            |            |               |
|     |     | 01 38093003600<br>警政業務    | 134,113    | 126,184    | 171,824    | 7,929         |



# 苗栗縣總預算

## 歲出政事別預算表

資本門

中華民國111年度

單位：新臺幣千元

| 科 目 |     |                              | 本年度<br>預算數 | 上年度<br>預算數 | 前年度<br>決算數 | 本年度與<br>上年度比較 |
|-----|-----|------------------------------|------------|------------|------------|---------------|
| 款   | 項   | 目 名稱及編號                      |            |            |            |               |
| 05  |     | 40000000000<br>財務支出          | 4,552      | 3,137      | 6,518      | 1,415         |
|     | 001 | 40020200000<br>苗栗縣政府         | 1,400      | 395        | 474        | 1,005         |
|     |     | 01 40020201300<br>財政及公產業務    | 1,400      | 395        | 474        | 1,005         |
|     | 002 | 40082000000<br>苗栗縣政府稅務局      | 3,152      | 2,742      | 6,044      | 410           |
|     |     | 01 40082003300<br>稅捐稽徵業務     | 3,152      | 2,742      | 6,044      | 410           |
| 06  |     | 51000000000<br>教育支出          | 242,448    | 223,989    | 339,187    | 18,459        |
|     | 001 | 51020200000<br>苗栗縣政府         | 242,448    | 223,989    | 339,187    | 18,459        |
|     |     | 01 51020209900<br>教育基金       | 242,448    | 223,989    | 339,187    | 18,459        |
| 07  |     | 53000000000<br>文化支出          | 48,366     | 33,325     | 364,634    | 15,041        |
|     | 001 | 53139600000<br>苗栗縣政府文化觀光局    | 48,366     | 33,325     | 364,634    | 15,041        |
|     |     | 01 53139604700<br>文教活動       | 12,279     | 3,394      | 65,068     | 8,885         |
|     |     | 02 53139604900<br>觀光活動       | 36,087     | 29,931     | 299,566    | 6,156         |
| 08  |     | 56000000000<br>農業支出          | 304,117    | 570,632    | 575,218    | -266,515      |
|     | 001 | 56020200000<br>苗栗縣政府         | 301,637    | 570,262    | 573,358    | -268,625      |
|     |     | 01 56020201600<br>農漁業管理與輔導業務 | 37,416     | 39,630     | 94,295     | -2,214        |

# 苗栗縣總預算

## 歲出政事別預算表

資本門

中華民國111年度

單位：新臺幣千元

| 科 目 |     |                              | 本年度<br>預算數 | 上年度<br>預算數 | 前年度<br>決算數 | 本年度與<br>上年度比較 |
|-----|-----|------------------------------|------------|------------|------------|---------------|
| 款   | 項   | 目 名稱及編號                      |            |            |            |               |
|     |     | 02 56020208800<br>水利建設       | 264,221    | 530,632    | 479,063    | -266,411      |
|     | 002 | 56060950000<br>苗栗縣動物保護防疫所    | 2,480      | 370        | 1,860      | 2,110         |
|     |     | 01 56060959000<br>一般建築及設備    | 2,480      | 370        | 1,860      | 2,110         |
| 09  |     | 57000000000<br>工業支出          | 720        | 280        | 18,486     | 440           |
|     | 001 | 57020200000<br>苗栗縣政府         | 720        | 280        | 18,486     | 440           |
|     |     | 01 57020202000<br>建管業務       | 720        | 280        | 18,486     | 440           |
| 10  |     | 58000000000<br>交通支出          | 552,316    | 677,081    | 1,486,921  | -124,765      |
|     | 001 | 58020200000<br>苗栗縣政府         | 552,316    | 677,081    | 1,486,921  | -124,765      |
|     |     | 01 58020208900<br>交通建設       | 552,316    | 677,081    | 1,486,921  | -124,765      |
| 11  |     | 59000000000<br>其他經濟服務支出      | 120,476    | 115,026    | 203,859    | 5,450         |
|     | 001 | 59020200000<br>苗栗縣政府         | 28,320     | 27,122     | 83,321     | 1,198         |
|     |     | 01 59020201800<br>工商業與度量衡管理  | 3,950      | 2,750      | 49,762     | 1,200         |
|     |     | 02 59020208500<br>其他公共建設     | 24,370     | 24,372     | 33,559     | -2            |
|     | 002 | 59147000000<br>苗栗縣政府原住民族事務中心 | 92,156     | 87,904     | 120,538    | 4,252         |
|     |     | 01 59147008500<br>其他公共建設     | 92,156     | 87,904     | 120,538    | 4,252         |

# 苗栗縣總預算

## 歲出政事別預算表

資本門

中華民國111年度

單位：新臺幣千元

| 科 目 |     |                                    | 本年度<br>預算數 | 上年度<br>預算數 | 前年度<br>決算數 | 本年度與<br>上年度比較 |
|-----|-----|------------------------------------|------------|------------|------------|---------------|
| 款   | 項   | 目 名稱及編號                            |            |            |            |               |
| 12  |     | 6300000000<br>福利服務支出               | 10,425     | 1,000      | 26,964     | 9,425         |
|     | 001 | 6302020000<br>苗栗縣政府                | 10,425     | 1,000      | 26,964     | 9,425         |
|     |     | 01 6302020250<br>社政業務              | 10,425     | 1,000      | 26,964     | 9,425         |
| 13  |     | 6400000000<br>國民就業支出               | 176        | 811        | 27,808     | -635          |
|     | 001 | 6402020000<br>苗栗縣政府                | 176        | 811        | 27,808     | -635          |
|     |     | 01 6402020900<br>一般建築及設備           | 176        | 811        | 27,808     | -635          |
| 14  |     | 6500000000<br>醫療保健支出               | 42,195     | 45,949     | 60,079     | -3,754        |
|     | 001 | 6511400000<br>苗栗縣政府衛生局             | 5,284      | 11,553     | 38,599     | -6,269        |
|     |     | 01 6511400900<br>一般建築及設備           | 5,284      | 11,553     | 38,599     | -6,269        |
|     | 002 | 6511450000<br>苗栗縣政府毒品防<br>制及心理衛生中心 | 600        | 379        | 1,018      | 221           |
|     |     | 01 6511450900<br>一般建築及設備           | 600        | 379        | 1,018      | 221           |
|     | 003 | 6511550000<br>苗栗縣政府長期照<br>護管理中心    | 36,311     | 34,017     | 20,462     | 2,294         |
|     |     | 01 6511550900<br>一般建築及設備           | 36,311     | 34,017     | 20,462     | 2,294         |
| 15  |     | 7100000000<br>環境保護支出               | 802,955    | 855,983    | 1,078,200  | -53,028       |
|     | 001 | 7102020000<br>苗栗縣政府                | 728,605    | 775,843    | 938,405    | -47,238       |

# 苗栗縣總預算

## 歲出政事別預算表

資本門

中華民國111年度

單位：新臺幣千元

| 科 目 |     |                           | 本年度<br>預算數 | 上年度<br>預算數 | 前年度<br>決算數 | 本年度與<br>上年度比較 |
|-----|-----|---------------------------|------------|------------|------------|---------------|
| 款   | 項   | 目 名稱及編號                   |            |            |            |               |
|     |     | 01 71020209100<br>下水道建設   | 728,605    | 775,843    | 938,405    | -47,238       |
|     | 002 | 71126000000<br>苗栗縣政府環境保護局 | 74,350     | 80,140     | 139,795    | -5,790        |
|     |     | 01 71126009000<br>一般建築及設備 | 3,400      | 900        | 3,469      | 2,500         |
|     |     | 02 71126009500<br>環保建設    | 70,950     | 79,240     | 136,326    | -8,290        |
| 16  |     | 72000000000<br>社區發展支出     | 180,000    | 41,000     | 166,995    | 139,000       |
|     | 001 | 72020200000<br>苗栗縣政府      | 180,000    | 41,000     | 166,995    | 139,000       |
|     |     | 01 72020208200<br>城鄉業務    | 180,000    | 41,000     | 166,995    | 139,000       |
| 17  |     | 89000000000<br>其他支出       | 215,750    | 211,400    | 189,228    | 4,350         |
|     | 001 | 8970a040000<br>災害準備金      | 215,750    | 211,400    | 189,228    | 4,350         |
|     |     | 01 8970a045800<br>災害準備金   | 215,750    | 211,400    | 189,228    | 4,350         |
|     |     | 經常門及資本門總計                 | 21,566,773 | 21,125,487 | 22,833,444 | 441,286       |

# 苗栗縣總預算

## 歲出機關別預算表

經資門併計

中華民國111年度

單位：新臺幣千元

| 款  | 項   | 科 目 |                      | 本年度<br>預算數 | 上年度<br>預算數 | 本年度與<br>上年度比較 | 說明   |
|----|-----|-----|----------------------|------------|------------|---------------|--|
|    |     | 目 節 | 名稱及編號                |            |            |               |  |
| 01 |     |     |                      | 220,376    | 221,485    | -1,109        |  |
|    | 001 |     | 0001000000<br>縣議會主管  |            |            |               |  |
|    |     |     | 0001010000<br>苗栗縣議會  | 220,376    | 221,485    | -1,109        |  |
|    |     | 01  | 33010100100<br>一般行政  | 90,311     | 82,049     | 8,262         |  |
|    |     |     | 33010100101<br>行政管理  | 69,086     | 64,417     | 4,669         | 一、本年度預算數包括：<br>人事費43,806千元<br>業務費25,244千元<br>獎補助費36千元<br>二、本年度預算數與上年度比較：<br>增加 4,669千元<br>增列 人事費516千元<br>增列 業務費4,147千元<br>增列 獎補助費6千元 |
|    |     | 02  | 33010100102<br>車輛管理  | 2,981      | 2,841      | 140           | 一、本年度預算數包括：<br>業務費2,981千元<br>二、本年度預算數與上年度比較：<br>增加 140千元<br>增列 業務費140千元  |
|    |     | 03  | 33010100103<br>財產保養  | 11,662     | 9,191      | 2,471         | 一、本年度預算數包括：<br>業務費11,662千元<br>二、本年度預算數與上年度比較：<br>增加 2,471千元<br>增列 業務費2,471千元   |
|    |     | 04  | 33010100104<br>住宿所管理 | 6,582      | 5,600      | 982           | 一、本年度預算數包括：<br>業務費6,582千元<br>二、本年度預算數與上年度比較：<br>增加 982千元<br>增列 業務費982千元  |
|    |     | 02  | 33010100200<br>議事業務  | 123,455    | 123,456    | -1            |  |
|    |     |     | 33010100201<br>業務管理  | 12,783     | 12,784     | -1            | 一、本年度預算數包括：<br>業務費12,249千元<br>獎補助費534千元<br>二、本年度預算數與上年度比較：<br>減少 1千元<br>減列 業務費1千元  |
|    |     | 02  | 33010100202<br>召開定期會 | 6,318      | 6,318      |               | 一、本年度預算數包括：<br>人事費2,494千元<br>業務費3,824千元  |
|    |     | 03  | 33010100203<br>召開臨時會 | 3,031      | 3,031      |               | 一、本年度預算數包括：<br>人事費1,212千元<br>業務費1,819千元  |

# 苗栗縣總預算

## 歲出機關別預算表

經資門併計

中華民國111年度

單位：新臺幣千元

| 科 目 |                     |        |    | 本年度<br>預算數             | 上年度<br>預算數   | 本年度與<br>上年度比較 | 說明      |   |
|-----|---------------------|--------|----|------------------------|--|---------------|---------|---|
| 款   | 項                   | 目      | 節  |                        |  |               |         | 名稱及編號   |
| 02  | 001                 | 01     | 04 | 33010100204<br>法令研究    | 100,123  | 100,123       |         | 一、本年度預算數包括：<br>人事費91,041千元<br>業務費9,082千元  |
|     |                     |        | 05 | 33010100205<br>議事錄印刷   | 1,200  | 1,200         |         | 一、本年度預算數包括：<br>業務費1,200千元   |
|     |                     |        | 03 | 33010109000<br>一般建築及設備 | 6,610  | 15,980        | -9,370  |   |
|     |                     |        | 01 | 33010109001<br>建築及設備   | 6,610  | 15,980        | -9,370  | 一、本年度預算數包括：<br>設備及投資6,610千元<br>二、本年度預算數與上年度比較：<br>減少 9,370千元<br>減列 設備及投資9,370千元   |
|     |                     |        |    | 00020000000<br>縣政府主管   | 14,498,273   | 14,377,667    | 120,606 |   |
|     |                     |        |    | 00020200000<br>苗栗縣政府   | 14,498,273   | 14,377,667    | 120,606 |   |
|     |                     |        |    | 32020200100<br>一般行政    | 348,179  | 338,072       | 10,107  |   |
|     |                     |        |    | 32020200101<br>行政管理    | 348,179  | 338,072       | 10,107  | 一、本年度預算數包括：<br>人事費198,363千元<br>業務費123,553千元<br>設備及投資25,153千元<br>獎補助費1,110千元<br>二、本年度預算數與上年度比較：<br>增加 10,107千元<br>增列 人事費5,328千元<br>增列 業務費5,816千元<br>減列 設備及投資1,067千元<br>增列 獎補助費30千元 |
|     |                     |        |    | 37020200800<br>民政業務    | 230,317  | 157,556       | 72,761  |   |
|     |                     |        |    | 37020200802<br>民政業務    | 161,316  | 157,556       | 3,760   | 一、本年度預算數包括：<br>人事費29,561千元<br>業務費31,294千元<br>設備及投資55千元<br>獎補助費100,406千元<br>二、本年度預算數與上年度比較：<br>增加 3,760千元<br>增列 人事費965千元<br>增列 業務費805千元<br>增列 設備及投資32千元<br>增列 獎補助費1,958千元          |
|     | 37020200807<br>選務業務 | 69,001 |    | 69,001                 | 一、本年度預算數包括：<br>業務費600千元<br>獎補助費68,401千元<br>二、本年度預算數與上年度比較： |               |         |   |

# 苗栗縣總預算

## 歲出機關別預算表

經資門併計

中華民國111年度

單位：新臺幣千元

| 科 目 |   |    |    | 本年度<br>預算數  | 上年度<br>預算數 | 本年度與<br>上年度比較 | 說明      |  |
|-----|---|----|----|-------------|------------|---------------|---------|--|
| 款   | 項 | 目  | 節  |             |            |               |         | 名稱及編號  |
|     |   | 03 |    | 37020201200 | 86,774     | 89,165        | -2,391  | 增加 69,001千元<br>增列 業務費600千元<br>增列 獎補助費68,401千元  |
|     |   |    | 01 | 37020201208 | 86,774     | 89,165        | -2,391  | 一、本年度預算數包括：<br>人事費59,733千元<br>業務費19,523千元<br>設備及投資500千元<br>獎補助費7,018千元<br>二、本年度預算數與上年度比較：<br>減少 2,391千元<br>增列 人事費471千元<br>減列 業務費2,759千元<br>增列 設備及投資500千元<br>減列 獎補助費603千元 |
|     |   | 04 |    | 40020201300 | 46,557     | 42,511        | 4,046   |  |
|     |   |    | 01 | 40020201301 | 46,557     | 42,511        | 4,046   | 一、本年度預算數包括：<br>人事費34,639千元<br>業務費10,518千元<br>設備及投資1,400千元<br>二、本年度預算數與上年度比較：<br>增加 4,046千元<br>減列 人事費132千元<br>增列 業務費3,173千元<br>增列 設備及投資1,005千元                            |
|     |   | 05 |    | 51020203000 | 7,355,149  | 7,426,170     | -71,021 |  |
|     |   |    | 01 | 51020203002 | 7,355,149  | 7,426,170     | -71,021 | 一、本年度預算數包括：<br>獎補助費7,355,149千元<br>二、本年度預算數與上年度比較：<br>減少 71,021千元<br>減列 獎補助費71,021千元  |
|     |   | 06 |    | 51020209900 | 242,448    | 223,989       | 18,459  |  |
|     |   |    | 01 | 51020209901 | 242,448    | 223,989       | 18,459  | 一、本年度預算數包括：<br>獎補助費242,448千元<br>二、本年度預算數與上年度比較：<br>增加 18,459千元<br>增列 獎補助費18,459千元  |
|     |   | 07 |    | 56020201600 | 149,139    | 149,076       | 63      |  |
|     |   |    | 01 | 56020201601 | 149,139    | 149,076       | 63      | 一、本年度預算數包括：<br>人事費56,701千元<br>業務費17,997千元  |

# 苗栗縣總預算

## 歲出機關別預算表

經資門併計

中華民國111年度

單位：新臺幣千元

| 科 目 |   |    |    | 本年度<br>預算數          | 上年度<br>預算數 | 本年度與<br>上年度比較 | 說明       |  |
|-----|---|----|----|---------------------|------------|---------------|----------|--|
| 款   | 項 | 目  | 節  |                     |            |               |          | 名稱及編號  |
|     |   | 08 |    | 56020202200<br>水利行政 | 74,097     | 70,852        | 3,245    | 設備及投資25,816千元<br>獎補助費48,625千元<br>二、本年度預算數與上年度比較：<br>增加 63千元<br>增列 人事費2,141千元<br>增列 業務費198千元<br>減列 設備及投資714千元<br>減列 獎補助費1,562千元                         |
|     |   |    | 01 | 56020202201<br>水利行政 | 74,097     | 70,852        | 3,245    | 一、本年度預算數包括：<br>人事費37,008千元<br>業務費35,829千元<br>獎補助費1,260千元<br>二、本年度預算數與上年度比較：<br>增加 3,245千元<br>增列 人事費601千元<br>增列 業務費2,644千元                              |
|     |   | 09 |    | 56020208800<br>水利建設 | 264,221    | 530,632       | -266,411 |  |
|     |   |    | 01 | 56020208801<br>水利工程 | 264,221    | 530,632       | -266,411 | 一、本年度預算數包括：<br>業務費12,295千元<br>設備及投資246,826千元<br>獎補助費5,100千元<br>二、本年度預算數與上年度比較：<br>減少 266,411千元<br>減列 設備及投資266,411千元                                    |
|     |   | 10 |    | 57020202000<br>建管業務 | 17,181     | 45,247        | -28,066  |  |
|     |   |    | 01 | 57020202001<br>建管都計 | 17,181     | 45,247        | -28,066  | 一、本年度預算數包括：<br>人事費5,886千元<br>業務費10,475千元<br>設備及投資720千元<br>獎補助費100千元<br>二、本年度預算數與上年度比較：<br>減少 28,066千元<br>增列 人事費80千元<br>減列 業務費28,586千元<br>增列 設備及投資440千元 |
|     |   | 11 |    | 58020208900<br>交通建設 | 552,316    | 677,081       | -124,765 |  |
|     |   |    | 01 | 58020208902<br>交通建設 | 472,316    | 627,081       | -154,765 | 一、本年度預算數包括：<br>設備及投資420,093千元<br>獎補助費52,223千元<br>二、本年度預算數與上年度比較：<br>減少 154,765千元<br>減列 設備及投資163,988千元<br>增列 獎補助費9,223千元                                |



# 苗栗縣總預算

## 歲出機關別預算表

經資門併計

中華民國111年度

單位：新臺幣千元

| 科 目 |    |    |                          | 本年度<br>預算數 | 上年度<br>預算數 | 本年度與<br>上年度比較 | 說明   |
|-----|----|----|--------------------------|------------|------------|---------------|--|
| 款   | 項  | 節  | 名稱及編號                    |            |            |               |  |
|     |    | 02 | 58020208910<br>農路改善      | 80,000     | 50,000     | 30,000        | 一、本年度預算數包括：<br>設備及投資80,000千元<br>二、本年度預算數與上年度比較：<br>增加 30,000千元<br>增列 設備及投資30,000千元   |
|     | 12 |    | 58020209600<br>交通業務      | 63,276     | 44,888     | 18,388        |  |
|     |    | 01 | 58020209601<br>交通業務      | 63,276     | 44,888     | 18,388        | 一、本年度預算數包括：<br>人事費39,877千元<br>業務費20,399千元<br>獎補助費3,000千元<br>二、本年度預算數與上年度比較：<br>增加 18,388千元<br>增列 人事費1,024千元<br>增列 業務費14,364千元<br>增列 獎補助費3,000千元                                  |
|     | 13 |    | 59020201800<br>工商業與度量衡管理 | 82,679     | 70,545     | 12,134        |  |
|     |    | 01 | 59020201801<br>工商管理      | 82,679     | 70,545     | 12,134        | 一、本年度預算數包括：<br>人事費47,455千元<br>業務費15,394千元<br>設備及投資1,250千元<br>獎補助費18,580千元<br>二、本年度預算數與上年度比較：<br>增加 12,134千元<br>增列 人事費4,658千元<br>增列 業務費5,542千元<br>增列 設備及投資1,200千元<br>增列 獎補助費734千元 |
|     | 14 |    | 59020208500<br>其他公共建設    | 24,370     | 24,372     | -2            |  |
|     |    | 01 | 59020208503<br>重劃工程與設施   | 24,370     | 24,372     | -2            | 一、本年度預算數包括：<br>設備及投資24,370千元<br>二、本年度預算數與上年度比較：<br>減少 2千元<br>減列 設備及投資2千元   |
|     | 15 |    | 61020206100<br>各項社會保險    | 123,783    | 121,027    | 2,756         |  |
|     |    | 01 | 61020206101<br>農漁民保險     | 16,946     | 17,710     | -764          | 一、本年度預算數包括：<br>獎補助費16,946千元<br>二、本年度預算數與上年度比較：<br>減少 764千元<br>減列 獎補助費764千元   |
|     |    | 02 | 61020206103<br>社會福利基金    | 106,837    | 103,317    | 3,520         | 一、本年度預算數包括：<br>獎補助費106,837千元<br>二、本年度預算數與上年度比較：<br>增加 3,520千元  |

# 苗栗縣總預算

## 歲出機關別預算表

經資門併計

中華民國111年度

單位：新臺幣千元

| 科 目 |   |    |    | 本年度<br>預算數                   | 上年度<br>預算數 | 本年度與<br>上年度比較 | 說明      |   |
|-----|---|----|----|------------------------------|------------|---------------|---------|---|
| 款   | 項 | 目  | 節  |                              |            |               |         | 名稱及編號   |
|     |   | 16 |    | 62020202600<br>社會救助業務        | 213,845    | 221,001       | -7,156  | 增列 獎補助費3,520千元<br><br>一、本年度預算數包括：<br>獎補助費213,845千元<br>二、本年度預算數與上年度比較：<br>減少 7,156千元<br>減列 獎補助費7,156千元   |
|     |   |    | 01 | 62020202603<br>社會福利基金        | 213,845    | 221,001       | -7,156  |   |
|     |   | 17 |    | 63020202500<br>社政業務          | 1,456,292  | 1,220,356     | 235,936 | 一、本年度預算數包括：<br>人事費47,000千元<br>業務費1,961千元<br>設備及投資0千元<br>獎補助費1,407,331千元<br>二、本年度預算數與上年度比較：<br>增加 235,936千元<br>增列 人事費3,032千元<br>增列 業務費47千元<br>增列 獎補助費232,857千元 |
|     |   |    | 01 | 63020202501<br>社會福利          | 1,456,292  | 1,220,356     | 235,936 |   |
|     |   | 18 |    | 64020202700<br>勞工關係與福利       | 59,283     | 62,557        | -3,274  | 一、本年度預算數包括：<br>人事費23,337千元<br>業務費27,546千元<br>獎補助費8,400千元<br>二、本年度預算數與上年度比較：<br>減少 3,274千元<br>增列 人事費1,479千元<br>減列 業務費4,929千元<br>增列 獎補助費176千元                   |
|     |   |    | 01 | 64020202701<br>勞工管理與青年<br>發展 | 59,283     | 62,557        | -3,274  |   |
|     |   | 19 |    | 64020209000<br>一般建築及設備       | 176        | 811           | -635    | 一、本年度預算數包括：<br>設備及投資176千元<br>二、本年度預算數與上年度比較：<br>減少 635千元<br>減列 設備及投資635千元   |
|     |   |    | 01 | 64020209007<br>建築及設備(勞<br>)  | 176        | 811           | -635    |   |
|     |   | 20 |    | 71020201000<br>下水道業務         | 10,692     |               | 10,692  | 一、本年度預算數包括：<br>業務費10,692千元<br>二、本年度預算數與上年度比較：<br>增加 10,692千元<br>增列 業務費10,692千元  |
|     |   |    | 01 | 71020201001<br>行政管理          | 10,692     |               | 10,692  |   |

# 苗栗縣總預算

## 歲出機關別預算表

經資門併計

中華民國111年度

單位：新臺幣千元

| 款 | 項 | 科 目 |       | 本年度<br>預算數 | 上年度<br>預算數 | 本年度與<br>上年度比較 | 說明   |
|---|---|-----|-------|------------|------------|---------------|--|
|   |   | 目 節 | 名稱及編號 |            |            |               |  |
|   |   | 21  |       | 728,605    | 775,843    | -47,238       |  |
|   |   |     | 01    | 728,605    | 775,843    | -47,238       | 一、本年度預算數包括：<br>設備及投資728,605千元<br>二、本年度預算數與上年度比較：<br>減少 47,238千元<br>減列 設備及投資47,238千元              |
|   |   |     |       |            |            |               |  |
|   |   | 22  |       | 8,196      | 7,418      | 778           |  |
|   |   |     | 01    | 8,196      | 7,418      | 778           | 一、本年度預算數包括：<br>人事費587千元<br>業務費7,609千元<br>二、本年度預算數與上年度比較：<br>增加 778千元<br>增列 人事費8千元<br>增列 業務費770千元 |
|   |   |     |       |            |            |               |  |
|   |   | 23  |       | 180,000    | 41,000     | 139,000       |  |
|   |   |     | 01    | 180,000    | 41,000     | 139,000       | 一、本年度預算數包括：<br>設備及投資180,000千元<br>二、本年度預算數與上年度比較：<br>增加 139,000千元<br>增列 設備及投資139,000千元            |
|   |   |     |       |            |            |               |  |
|   |   | 24  |       | 1,680,198  | 1,487,098  | 193,100       |  |
|   |   |     | 01    | 1,680,198  | 1,487,098  | 193,100       | 一、本年度預算數包括：<br>獎補助費1,680,198千元<br>二、本年度預算數與上年度比較：<br>增加 193,100千元<br>增列 獎補助費193,100千元            |
|   |   |     |       |            |            |               |  |
|   |   | 25  |       | 500,000    | 550,000    | -50,000       |  |
|   |   |     | 01    | 500,000    | 550,000    | -50,000       | 一、本年度預算數包括：<br>債務費500,000千元<br>二、本年度預算數與上年度比較：<br>減少 50,000千元<br>減列 債務費50,000千元                  |
|   |   |     |       |            |            |               |  |
|   |   | 26  |       | 500        | 400        | 100           |  |
|   |   |     | 01    | 500        | 400        | 100           | 一、本年度預算數包括：<br>獎補助費500千元<br>二、本年度預算數與上年度比較：<br>增加 100千元<br>增列 獎補助費100千元                          |
|   |   |     |       |            |            |               |  |

# 苗栗縣總預算

## 歲出機關別預算表

經資門併計

中華民國111年度

單位：新臺幣千元

| 款  | 項                   | 目                   | 節       | 目                         |                         | 本年度預算數                 | 上年度預算數 | 本年度與上年度比較               | 說明   |                           |         |       |   |  |
|----|---------------------|---------------------|---------|---------------------------|-------------------------|------------------------|--------|-------------------------|--|---------------------------|---------|-------|---|--|
|    |                     |                     |         | 名稱及編號                     |                         |                        |        |                         |  |                           |         |       |   |  |
| 03 | 001                 |                     |         | 0003000000<br>行政處主管       |                         | 17,123                 | 17,610 | -487                    | 一、本年度預算數包括：<br>人事費4,731千元<br>業務費8,130千元<br>獎補助費560千元<br>二、本年度預算數與上年度比較：<br>增加 98千元<br>增列 人事費87千元<br>增列 業務費12千元<br>減列 獎補助費1千元 |                           |         |       |   |  |
|    |                     |                     |         | 0003030000<br>苗栗縣政府媒體事務中心 |                         | 17,123                 | 17,610 | -487                    |  |                           |         |       |   |  |
|    |                     |                     |         | 01                        | 32030300100<br>一般行政     |                        | 16,903 | 17,390                  |  | -487                      |         |       |   |  |
|    |                     |                     |         |                           | 01                      | 32030300107<br>新聞宣導    | 13,421 | 13,323                  |  | 98                        |         |       |   |  |
|    |                     |                     |         | 02                        | 32030300113<br>促進有線電視發展 |                        | 3,482  | 4,067                   |  | -585                      |         |       |   |  |
|    |                     |                     |         |                           | 02                      | 32030309000<br>一般建築及設備 | 220    | 220                     |  |                           |         |       |   |  |
|    |                     |                     |         | 01                        | 32030309001<br>建築及設備    |                        | 220    | 220                     |  |                           |         |       |   |  |
|    |                     |                     |         |                           |                         |                        |        |                         |  | 一、本年度預算數包括：<br>設備及投資220千元 |         |       |   |  |
|    |                     |                     |         | 04                        | 001                     |                        |        | 0004000000<br>民政處主管     |  | 188,483                   | 184,336 | 4,147 | 一、本年度預算數包括：<br>人事費176,561千元<br>業務費3,863千元<br>獎補助費108千元<br>二、本年度預算數與上年度比較：<br>增加 3,141千元<br>增列 人事費3,127千元<br>增列 業務費8千元<br>增列 獎補助費6千元 |  |
|    |                     |                     |         |                           |                         |                        |        | 0004070000<br>苗栗縣各戶政事務所 |  | 188,483                   | 184,336 | 4,147 |   |  |
| 01 | 37040700100<br>一般行政 |                     | 180,532 |                           |                         |                        |        | 177,391                 | 3,141  |                           |         |       |   |  |
|    | 01                  | 37040700101<br>行政管理 | 180,532 |                           |                         |                        |        | 177,391                 | 3,141  |                           |         |       |   |  |
| 02 | 37040704500<br>戶政業務 |                     | 7,951   |                           |                         |                        |        | 6,945                   | 1,006  |                           |         |       |   |  |
|    | 01                  | 37040704501<br>戶政管理 | 7,951   |                           |                         |                        |        | 6,945                   | 1,006  |                           |         |       |   |  |

# 苗栗縣總預算

## 歲出機關別預算表

經資門併計

中華民國111年度

單位：新臺幣千元

| 科 目 |     |   |                     | 本年度<br>預算數            | 上年度<br>預算數 | 本年度與<br>上年度比較             | 說明   |  |        |       |
|-----|-----|---|---------------------|-----------------------|------------|---------------------------|--|--|--------|-------|
| 款   | 項   | 目 | 節                   |                       |            |                           |  | 名稱及編號  |        |       |
| 05  | 001 |   |                     | 0005000000<br>教育處主管   | 16,625     | 16,228                    | 397  | 增列 業務費1,006千元<br><br>一、本年度預算數包括：<br>人事費6,220千元<br>業務費23千元<br>獎補助費6千元<br>二、本年度預算數與上年度比較：<br>增加 367千元<br>增列 人事費367千元 |        |       |
|     |     |   |                     | 0005950000<br>苗栗縣立體育場 | 16,625     | 16,228                    | 397  |  |        |       |
|     |     |   | 01                  | 53059500100<br>一般行政   | 6,249      | 5,882                     | 367  |  |        |       |
|     |     |   | 01                  | 53059500101<br>行政管理   | 6,249      | 5,882                     | 367  |  |        |       |
|     |     |   | 02                  | 53059504800<br>體育場管理  | 10,376     | 10,346                    | 30   |  |        |       |
|     |     |   | 01                  | 53059504801<br>體育場管理  | 2,671      | 2,649                     | 22   |  |        |       |
|     |     |   | 02                  | 53059504802<br>體育館管理  | 7,705      | 7,697                     | 8  |  |        |       |
|     |     |   | 06                  | 001                   |            | 0006000000<br>農業處主管       | 37,001   |  | 35,927 | 1,074 |
|     |     |   |                     |                       |            | 00060950000<br>苗栗縣動物保護防疫所 | 37,001   |  | 35,927 | 1,074 |
|     |     |   |                     | 01                    |            | 56060950100<br>一般行政       | 19,904   |  | 20,512 | -608  |
|     | 01  |   | 56060950101<br>行政管理 | 19,904                | 20,512     | -608                      | 一、本年度預算數包括：<br>人事費16,325千元<br>業務費3,561千元<br>獎補助費18千元<br>二、本年度預算數與上年度比較：<br>減少 608千元<br>減列 人事費594千元<br>減列 業務費14千元 |  |        |       |
|     | 02  |   | 56060954100<br>動物防疫 | 14,617                | 15,045     | -428                      |  |  |        |       |

# 苗栗縣總預算

## 歲出機關別預算表

經資門併計

中華民國111年度

單位：新臺幣千元

| 款  | 項   | 科 目 |       | 本年度<br>預算數                | 上年度<br>預算數 | 本年度與<br>上年度比較 | 說明     |  |
|----|-----|-----|-------|---------------------------|------------|---------------|--------|--|
|    |     | 節   | 名稱及編號 |                           |            |               |        |  |
| 07 | 001 | 01  | 01    | 56060954101<br>動物防疫       | 1,526      | 2,037         | -511   | 一、本年度預算數包括：<br>人事費607千元<br>業務費889千元<br>獎補助費30千元<br>二、本年度預算數與上年度比較：<br>減少 511千元<br>增列 人事費54千元<br>減列 業務費565千元                      |
|    |     |     | 02    | 56060954103<br>動物保護       | 1,560      | 1,454         | 106    | 一、本年度預算數包括：<br>人事費20千元<br>業務費1,410千元<br>獎補助費130千元<br>二、本年度預算數與上年度比較：<br>增加 106千元<br>減列 人事費20千元<br>減列 業務費4千元<br>增列 獎補助費130千元      |
|    |     |     | 03    | 56060954104<br>動物檢疫       | 1,025      | 2,163         | -1,138 | 一、本年度預算數包括：<br>人事費20千元<br>業務費1,005千元<br>獎補助費0千元<br>二、本年度預算數與上年度比較：<br>減少 1,138千元<br>增列 人事費20千元<br>減列 業務費1,158千元                  |
|    |     |     | 04    | 56060954105<br>動物收容       | 10,506     | 9,391         | 1,115  | 一、本年度預算數包括：<br>人事費877千元<br>業務費8,949千元<br>獎補助費680千元<br>二、本年度預算數與上年度比較：<br>增加 1,115千元<br>增列 人事費837千元<br>增列 業務費92千元<br>增列 獎補助費186千元 |
|    |     |     | 03    | 56060959000<br>一般建築及設備    | 2,480      | 370           | 2,110  |  |
|    |     |     | 01    | 56060959001<br>建築及設備      | 2,480      | 370           | 2,110  | 一、本年度預算數包括：<br>設備及投資2,480千元<br>二、本年度預算數與上年度比較：<br>增加 2,110千元<br>增列 設備及投資2,110千元  |
|    |     |     |       | 00070000000<br>地政處主管      | 378,541    | 372,654       | 5,887  |  |
|    |     |     |       | 00071010000<br>苗栗縣苗栗地政事務所 | 73,857     | 70,643        | 3,214  |  |
|    |     |     |       | 37071010100<br>一般行政       | 64,254     | 61,124        | 3,130  |  |

# 苗栗縣總預算

## 歲出機關別預算表

經資門併計

中華民國111年度

單位：新臺幣千元

| 科 目 |     |   |    | 本年度<br>預算數                | 上年度<br>預算數 | 本年度與<br>上年度比較 | 說明    |  |
|-----|-----|---|----|---------------------------|------------|---------------|-------|--|
| 款   | 項   | 目 | 節  |                           |            |               |       | 名稱及編號  |
|     |     |   | 01 | 37071010101<br>行政管理       | 64,254     | 61,124        | 3,130 | 一、本年度預算數包括：<br>人事費61,552千元<br>業務費2,654千元<br>獎補助費48千元<br>二、本年度預算數與上年度比較：<br>增加 3,130千元<br>增列 人事費3,188千元<br>減列 業務費58千元 |
|     |     |   | 02 | 37071011200<br>地政業務       | 8,273      | 8,614         | -341  |  |
|     |     |   | 01 | 37071011201<br>地籍管理       | 5,494      | 5,333         | 161   | 一、本年度預算數包括：<br>人事費0千元<br>業務費3,454千元<br>獎補助費2,040千元<br>二、本年度預算數與上年度比較：<br>增加 161千元<br>增列 業務費161千元                     |
|     |     |   | 02 | 37071011202<br>地價管理       | 607        | 713           | -106  | 一、本年度預算數包括：<br>業務費607千元<br>二、本年度預算數與上年度比較：<br>減少 106千元<br>減列 業務費106千元  |
|     |     |   | 03 | 37071011204<br>地用管理       | 814        | 822           | -8    | 一、本年度預算數包括：<br>業務費814千元<br>二、本年度預算數與上年度比較：<br>減少 8千元<br>減列 業務費8千元  |
|     |     |   | 04 | 37071011207<br>測量管理       | 1,358      | 1,746         | -388  | 一、本年度預算數包括：<br>人事費587千元<br>業務費771千元<br>二、本年度預算數與上年度比較：<br>減少 388千元<br>增列 人事費8千元<br>減列 業務費396千元                       |
|     |     |   | 03 | 37071019000<br>一般建築及設備    | 1,330      | 905           | 425   |  |
|     |     |   | 01 | 37071019001<br>建築及設備      | 1,330      | 905           | 425   | 一、本年度預算數包括：<br>設備及投資1,330千元<br>二、本年度預算數與上年度比較：<br>增加 425千元<br>增列 設備及投資425千元  |
|     | 002 |   |    | 00071020000<br>苗栗縣竹南地政事務所 | 79,371     | 76,497        | 2,874 |  |
|     |     |   | 01 | 37071020100<br>一般行政       | 71,796     | 68,586        | 3,210 |  |

# 苗栗縣總預算

## 歲出機關別預算表

經資門併計

中華民國111年度

單位：新臺幣千元

| 科 目 |     |   |    | 本年度<br>預算數                | 上年度<br>預算數 | 本年度與<br>上年度比較 | 說明    |   |
|-----|-----|---|----|---------------------------|------------|---------------|-------|---|
| 款   | 項   | 目 | 節  |                           |            |               |       | 名稱及編號   |
|     |     |   | 01 | 37071020101<br>行政管理       | 71,796     | 68,586        | 3,210 | 一、本年度預算數包括：<br>人事費64,087千元<br>業務費7,637千元<br>獎補助費72千元<br>二、本年度預算數與上年度比較：<br>增加 3,210千元<br>增列 人事費2,969千元<br>增列 業務費241千元 |
|     |     |   | 02 | 37071021200<br>地政業務       | 6,624      | 6,833         | -209  |   |
|     |     |   | 01 | 37071021201<br>地籍管理       | 5,090      | 5,132         | -42   | 一、本年度預算數包括：<br>人事費587千元<br>業務費1,003千元<br>獎補助費3,500千元<br>二、本年度預算數與上年度比較：<br>減少 42千元<br>增列 人事費8千元<br>減列 業務費50千元         |
|     |     |   | 02 | 37071021202<br>地價管理       | 209        | 302           | -93   | 一、本年度預算數包括：<br>業務費209千元<br>二、本年度預算數與上年度比較：<br>減少 93千元<br>減列 業務費93千元   |
|     |     |   | 03 | 37071021204<br>地用管理       | 32         | 32            |       | 一、本年度預算數包括：<br>業務費32千元  |
|     |     |   | 04 | 37071021207<br>測量管理       | 1,293      | 1,367         | -74   | 一、本年度預算數包括：<br>人事費0千元<br>業務費1,293千元<br>二、本年度預算數與上年度比較：<br>減少 74千元<br>減列 業務費74千元                                       |
|     |     |   | 03 | 37071029000<br>一般建築及設備    | 951        | 1,078         | -127  |   |
|     |     |   | 01 | 37071029001<br>建築及設備      | 951        | 1,078         | -127  | 一、本年度預算數包括：<br>業務費0千元<br>設備及投資951千元<br>二、本年度預算數與上年度比較：<br>減少 127千元<br>減列 設備及投資127千元                                   |
|     | 003 |   |    | 00071030000<br>苗栗縣大湖地政事務所 | 49,371     | 47,866        | 1,505 |   |
|     |     |   | 01 | 37071030100<br>一般行政       | 42,871     | 41,714        | 1,157 |   |
|     |     |   | 01 | 37071030101<br>行政管理       | 42,871     | 41,714        | 1,157 | 一、本年度預算數包括：<br>人事費41,438千元<br>業務費1,379千元  |



# 苗栗縣總預算

## 歲出機關別預算表

經資門併計

中華民國111年度

單位：新臺幣千元

| 科 目 |   |    |    | 本年度<br>預算數 | 上年度<br>預算數 | 本年度與<br>上年度比較 | 說明   |
|-----|---|----|----|------------|------------|---------------|--|
| 款   | 項 | 目  | 節  |            |            |               |  |
|     |   | 02 |    | 5,164      | 5,360      | -196          | 獎補助費54千元<br>二、本年度預算數與上年度比較：<br>增加 1,157千元<br>增列 人事費1,088千元<br>增列 業務費65千元<br>增列 獎補助費4千元   |
|     |   |    | 01 | 1,241      | 1,231      | 10            | 一、本年度預算數包括：<br>業務費961千元<br>獎補助費280千元<br>二、本年度預算數與上年度比較：<br>增加 10千元<br>增列 業務費10千元   |
|     |   |    | 02 | 833        | 868        | -35           | 一、本年度預算數包括：<br>業務費833千元<br>二、本年度預算數與上年度比較：<br>減少 35千元<br>減列 業務費35千元  |
|     |   |    | 03 | 3,090      | 3,261      | -171          | 一、本年度預算數包括：<br>業務費3,090千元<br>二、本年度預算數與上年度比較：<br>減少 171千元<br>減列 業務費171千元  |
|     |   | 03 |    | 1,336      | 792        | 544           |  |
|     |   |    | 01 | 1,336      | 792        | 544           | 一、本年度預算數包括：<br>設備及投資1,336千元<br>二、本年度預算數與上年度比較：<br>增加 544千元<br>增列 設備及投資544千元  |
| 004 |   |    |    | 55,612     | 56,272     | -660          |  |
|     |   |    | 01 | 49,906     | 49,857     | 49            |  |
|     |   |    | 01 | 49,906     | 49,857     | 49            | 一、本年度預算數包括：<br>人事費46,821千元<br>業務費3,055千元<br>獎補助費30千元<br>二、本年度預算數與上年度比較：<br>增加 49千元<br>減列 人事費587千元<br>增列 業務費642千元<br>減列 獎補助費6千元 |

# 苗栗縣總預算

## 歲出機關別預算表

經資門併計

中華民國111年度

單位：新臺幣千元

| 款 | 項   | 科 目 |       | 本年度<br>預算數         | 上年度<br>預算數 | 本年度與<br>上年度比較 | 說明   |   |
|---|-----|-----|-------|--------------------|------------|---------------|------|---|
|   |     | 目 節 | 名稱及編號 |                    |            |               |      |   |
|   |     | 02  |       | 37071041200        | 4,999      | 5,485         | -486 |   |
|   |     |     |       | 地政業務               |            |               |      |   |
|   |     |     | 01    | 37071041201        | 3,333      | 3,346         | -13  | 一、本年度預算數包括：<br>人事費5千元<br>業務費2,728千元<br>獎補助費600千元<br>二、本年度預算數與上年度比較：<br>減少 13千元<br>減列 業務費13千元                                    |
|   |     |     |       | 地籍管理               |            |               |      |   |
|   |     |     | 02    | 37071041202        | 615        | 683           | -68  |   |
|   |     |     |       | 地價管理               |            |               |      |   |
|   |     |     | 03    | 37071041204        | 18         | 38            | -20  |   |
|   |     |     |       | 地用管理               |            |               |      |   |
|   |     |     | 04    | 37071041207        | 1,033      | 1,418         | -385 | 一、本年度預算數包括：<br>人事費5千元<br>業務費1,028千元<br>二、本年度預算數與上年度比較：<br>減少 385千元<br>減列 業務費385千元   |
|   |     |     |       | 測量管理               |            |               |      |   |
|   |     | 03  |       | 37071049000        | 707        | 930           | -223 | 一、本年度預算數包括：<br>設備及投資707千元<br>二、本年度預算數與上年度比較：<br>減少 223千元<br>減列 設備及投資223千元   |
|   |     |     | 01    | 37071049001        | 707        | 930           | -223 |   |
|   |     |     |       | 建築及設備              |            |               |      |   |
|   | 005 |     |       | 00071050000        | 72,233     | 72,343        | -110 | 一、本年度預算數包括：<br>人事費59,763千元<br>業務費2,587千元<br>獎補助費42千元<br>二、本年度預算數與上年度比較：<br>增加 192千元<br>減列 人事費390千元<br>增列 業務費588千元<br>減列 獎補助費6千元 |
|   |     |     | 01    | 37071050100        | 62,392     | 62,200        | 192  |   |
|   |     |     |       | 苗栗縣頭份地政事務所<br>一般行政 |            |               |      |   |
|   |     |     | 01    | 37071050101        | 62,392     | 62,200        | 192  |   |
|   |     |     |       | 行政管理               |            |               |      |   |

# 苗栗縣總預算

## 歲出機關別預算表

經資門併計

中華民國111年度

單位：新臺幣千元

| 科 目 |   |    |    | 本年度<br>預算數                | 上年度<br>預算數 | 本年度與<br>上年度比較 | 說明     |   |
|-----|---|----|----|---------------------------|------------|---------------|--------|---|
| 款   | 項 | 目  | 節  |                           |            |               |        | 名稱及編號   |
|     |   | 02 |    | 37071051200<br>地政業務       | 8,002      | 9,760         | -1,758 |   |
|     |   |    | 01 | 37071051201<br>地籍管理       | 6,421      | 7,066         | -645   | 一、本年度預算數包括：<br>業務費3,621千元<br>獎補助費2,800千元<br>二、本年度預算數與上年度比較：<br>減少 645千元<br>減列 業務費445千元<br>減列 獎補助費200千元            |
|     |   |    | 02 | 37071051202<br>地價管理       | 655        | 865           | -210   | 一、本年度預算數包括：<br>業務費655千元<br>二、本年度預算數與上年度比較：<br>減少 210千元<br>減列 業務費210千元   |
|     |   |    | 03 | 37071051207<br>測量管理       | 926        | 1,829         | -903   | 一、本年度預算數包括：<br>業務費926千元<br>二、本年度預算數與上年度比較：<br>減少 903千元<br>減列 業務費903千元   |
|     |   | 03 |    | 37071059000<br>一般建築及設備    | 1,839      | 383           | 1,456  |   |
|     |   |    | 01 | 37071059001<br>建築及設備      | 1,839      | 383           | 1,456  | 一、本年度預算數包括：<br>設備及投資1,839千元<br>二、本年度預算數與上年度比較：<br>增加 1,456千元<br>增列 設備及投資1,456千元                                   |
| 006 |   |    |    | 00071060000<br>苗栗縣銅鑼地政事務所 | 48,097     | 49,033        | -936   |   |
|     |   |    | 01 | 37071060100<br>一般行政       | 42,601     | 43,128        | -527   |   |
|     |   |    | 01 | 37071060101<br>行政管理       | 42,601     | 43,128        | -527   | 一、本年度預算數包括：<br>人事費40,561千元<br>業務費2,022千元<br>獎補助費18千元<br>二、本年度預算數與上年度比較：<br>減少 527千元<br>減列 人事費317千元<br>減列 業務費210千元 |
|     |   | 02 |    | 37071061200<br>地政業務       | 4,944      | 4,908         | 36     |   |
|     |   |    | 01 | 37071061201<br>地籍管理       | 2,867      | 2,593         | 274    | 一、本年度預算數包括：<br>業務費2,367千元<br>獎補助費500千元<br>二、本年度預算數與上年度比較：<br>增加 274千元<br>增列 業務費274千元                              |

# 苗栗縣總預算

## 歲出機關別預算表

經資門併計

中華民國111年度

單位：新臺幣千元

| 科 目 |     |    |                      | 本年度<br>預算數              | 上年度<br>預算數            | 本年度與<br>上年度比較 | 說明      |   |  |
|-----|-----|----|----------------------|-------------------------|-----------------------|---------------|---------|---|--|
| 款   | 項   | 目  | 節                    |                         |                       |               |         | 名稱及編號   |  |
| 08  | 001 | 01 | 02                   | 37071061202<br>地價管理     | 593                   | 615           | -22     | 一、本年度預算數包括：<br>業務費593千元<br>二、本年度預算數與上年度比較：<br>減少 22千元<br>減列 業務費22千元       |  |
|     |     |    | 03                   | 37071061207<br>測量管理     | 1,484                 | 1,700         | -216    | 一、本年度預算數包括：<br>業務費1,484千元<br>二、本年度預算數與上年度比較：<br>減少 216千元<br>減列 業務費216千元   |  |
|     |     |    | 03                   | 37071069000<br>一般建築及設備  | 552                   | 997           | -445    |   |  |
|     |     |    | 01                   | 37071069001<br>建築及設備    | 552                   | 997           | -445    | 一、本年度預算數包括：<br>設備及投資552千元<br>二、本年度預算數與上年度比較：<br>減少 445千元<br>減列 設備及投資445千元 |  |
|     |     |    |                      | 00080000000<br>稅務局主管    | 214,556               | 210,892       | 3,664   |   |  |
|     |     |    |                      | 00082000000<br>苗栗縣政府稅務局 | 214,556               | 210,892       | 3,664   |   |  |
|     |     |    |                      | 01                      | 40082000100<br>一般行政   | 174,923       | 172,024 | 2,899   |  |
|     |     |    |                      | 01                      | 40082000101<br>行政管理   | 174,923       | 172,024 | 2,899   | 一、本年度預算數包括：<br>人事費161,835千元<br>業務費12,920千元<br>獎補助費168千元<br>二、本年度預算數與上年度比較：<br>增加 2,899千元<br>增列 人事費2,861千元<br>增列 業務費14千元<br>增列 獎補助費24千元 |
|     |     |    |                      | 02                      | 40082003300<br>稅捐稽徵業務 | 39,633        | 38,868  | 765   |  |
|     |     |    |                      | 01                      | 40082003318<br>稽徵業務管理 | 39,633        | 38,868  | 765   | 一、本年度預算數包括：<br>人事費599千元<br>業務費35,582千元<br>設備及投資3,152千元<br>獎補助費300千元<br>二、本年度預算數與上年度比較：<br>增加 765千元<br>增列 業務費355千元<br>增列 設備及投資410千元     |
| 09  |     |    | 00090000000<br>警察局主管 | 2,119,606               | 2,093,717             | 25,889        |         |   |  |

# 苗栗縣總預算

## 歲出機關別預算表

經資門併計

中華民國111年度

單位：新臺幣千元

| 款  | 科目  |     |    | 本年度<br>預算數              | 上年度<br>預算數 | 本年度與<br>上年度比較 | 說明     |   |
|----|-----|-----|----|-------------------------|------------|---------------|--------|---|
|    | 項   | 目   | 節  |                         |            |               |        | 名稱及編號   |
| 10 | 001 |     |    | 00093000000<br>苗栗縣警察局   | 2,119,606  | 2,093,717     | 25,889 | 一、本年度預算數包括：<br>人事費1,779,346千元<br>業務費21,838千元<br>獎補助費1,290千元<br>二、本年度預算數與上年度比較：<br>增加 6,670千元<br>增列 人事費5,732千元<br>增列 業務費890千元<br>增列 獎補助費48千元 |
|    |     | 01  |    | 38093000100<br>一般行政     | 1,802,474  | 1,795,804     | 6,670  |   |
|    |     |     | 01 | 38093000101<br>行政管理     | 1,802,474  | 1,795,804     | 6,670  |   |
|    |     | 02  |    | 38093003600<br>警政業務     | 317,132    | 297,913       | 19,219 |   |
|    |     |     | 01 | 38093003602<br>警勤管理     | 317,132    | 297,913       | 19,219 |   |
|    |     |     |    | 00100000000<br>消防局主管    | 846,962    | 775,441       | 71,521 |   |
|    |     | 001 |    | 00103500000<br>苗栗縣政府消防局 | 846,962    | 775,441       | 71,521 |   |
|    |     |     | 01 | 37103500500<br>消防行政     | 643,345    | 603,270       | 40,075 |   |
|    |     |     | 01 | 37103500501<br>行政管理     | 643,345    | 603,270       | 40,075 |   |
|    |     | 02  |    | 37103504300<br>消防業務     | 203,617    | 172,171       | 31,446 |   |
|    |     |     | 01 | 37103504311<br>消防管理     | 203,617    | 172,171       | 31,446 |   |

# 苗栗縣總預算

## 歲出機關別預算表

經資門併計

中華民國111年度

單位：新臺幣千元

| 款  | 項   | 科 目 |       | 本年度<br>預算數             | 上年度<br>預算數 | 本年度與<br>上年度比較 | 說明      |   |   |
|----|-----|-----|-------|------------------------|------------|---------------|---------|---|---|
|    |     | 節   | 名稱及編號 |                        |            |               |         |   |   |
| 11 | 001 | 01  | 01    | 0011000000<br>衛生局主管    | 1,142,817  | 1,019,928     | 122,889 | 二、本年度預算數與上年度比較：<br>增加 31,446千元<br>增列 業務費6,415千元<br>增列 設備及投資27,064千元<br>減列 獎補助費2,033千元 |   |
|    |     |     |       | 0011400000<br>苗栗縣政府衛生局 | 431,420    | 429,762       | 1,658   |   |   |
|    |     |     |       | 65114000100<br>一般行政    | 93,436     | 93,307        | 129     |   |   |
|    |     |     |       | 65114000101<br>行政管理    | 86,772     | 86,610        | 162     |   | 一、本年度預算數包括：<br>人事費83,806千元<br>業務費2,750千元<br>獎補助費216千元<br>二、本年度預算數與上年度比較：<br>增加 162千元<br>增列 人事費40千元<br>增列 業務費116千元<br>增列 獎補助費6千元 |
|    |     |     |       | 65114000102<br>業務管理    | 5,273      | 5,311         | -38     |   | 一、本年度預算數包括：<br>業務費5,273千元<br>二、本年度預算數與上年度比較：<br>減少 38千元<br>減列 業務費38千元   |
|    |     |     |       | 65114000104<br>會計業務    | 615        | 610           | 5       |   | 一、本年度預算數包括：<br>業務費615千元<br>二、本年度預算數與上年度比較：<br>增加 5千元<br>增列 業務費5千元   |
|    |     |     |       | 65114000105<br>人事業務    | 660        | 660           |         |   | 一、本年度預算數包括：<br>業務費660千元   |
|    |     |     |       | 65114000106<br>政風業務    | 116        | 116           |         |   | 一、本年度預算數包括：<br>業務費116千元   |
|    |     |     |       | 65114003700<br>衛生業務    | 95,493     | 87,708        | 7,785   |   |   |
|    |     |     |       | 65114003701<br>傳染病防治   | 31,222     | 30,827        | 395     |   | 一、本年度預算數包括：<br>業務費31,179千元<br>獎補助費43千元<br>二、本年度預算數與上年度比較：<br>增加 395千元<br>增列 業務費395千元  |
|    |     |     |       | 65114003703<br>醫政業務    | 13,650     | 12,992        | 658     |   | 一、本年度預算數包括：<br>業務費12,627千元<br>獎補助費1,023千元   |

# 苗栗縣總預算

## 歲出機關別預算表

經資門併計

中華民國111年度

單位：新臺幣千元

| 科 目 |   |    |    | 本年度<br>預算數            | 上年度<br>預算數 | 本年度與<br>上年度比較 | 說明    |  |
|-----|---|----|----|-----------------------|------------|---------------|-------|--|
| 款   | 項 | 目  | 節  |                       |            |               |       | 名稱及編號  |
|     |   |    | 03 | 65114003704<br>藥政業務   | 1,101      | 1,075         | 26    | 二、本年度預算數與上年度比較：<br>增加 658千元<br>增列 業務費672千元<br>減列 獎補助費14千元<br>一、本年度預算數包括：<br>業務費1,081千元<br>獎補助費20千元 |
|     |   |    | 04 | 65114003705<br>公共衛生護理 | 30,667     | 25,254        | 5,413 | 二、本年度預算數與上年度比較：<br>增加 26千元<br>增列 業務費26千元<br>一、本年度預算數包括：<br>業務費30,667千元                             |
|     |   |    | 05 | 65114003706<br>衛生檢驗   | 4,545      | 4,152         | 393   | 二、本年度預算數與上年度比較：<br>增加 393千元<br>增列 業務費393千元<br>一、本年度預算數包括：<br>業務費4,545千元                            |
|     |   |    | 06 | 65114003707<br>食品衛生管理 | 3,258      | 3,020         | 238   | 二、本年度預算數與上年度比較：<br>增加 238千元<br>增列 業務費238千元<br>一、本年度預算數包括：<br>業務費3,248千元<br>獎補助費10千元                |
|     |   |    | 07 | 65114003708<br>衛生稽查   | 131        | 131           |       | 一、本年度預算數包括：<br>業務費131千元  |
|     |   |    | 08 | 65114003709<br>企劃業務   | 10,919     | 10,257        | 662   | 二、本年度預算數與上年度比較：<br>增加 662千元<br>增列 業務費662千元<br>一、本年度預算數包括：<br>業務費10,909千元<br>獎補助費10千元               |
|     |   | 03 |    | 65114003800<br>衛生所業務  | 237,207    | 237,194       | 13    |  |
|     |   |    | 01 | 65114003801<br>行政管理   | 236,115    | 236,111       | 4     | 二、本年度預算數與上年度比較：<br>增加 4千元<br>增列 業務費4千元<br>一、本年度預算數包括：<br>人事費231,370千元<br>業務費4,745千元                |
|     |   |    | 02 | 65114003802<br>公共衛生   | 1,092      | 1,083         | 9     | 二、本年度預算數與上年度比較：<br>增加 9千元<br>增列 業務費9千元<br>一、本年度預算數包括：<br>業務費1,092千元                                |

# 苗栗縣總預算

## 歲出機關別預算表

經資門併計

中華民國111年度

單位：新臺幣千元

| 款   | 項 | 科 目 |                     | 本年度<br>預算數                          | 上年度<br>預算數             | 本年度與<br>上年度比較 | 說明  |   |  |
|-----|---|-----|---------------------|-------------------------------------|------------------------|---------------|---|---|--|
|     |   | 目 節 | 名稱及編號               |                                     |                        |               |   |   |  |
| 002 |   | 04  |                     | 65114009000<br>一般建築及設備              | 5,284                  | 11,553        | -6,269  | 一、本年度預算數包括：<br>設備及投資5,284千元<br>二、本年度預算數與上年度比較：<br>減少 6,269千元<br>減列 設備及投資6,269千元 |  |
|     |   |     | 01                  | 65114009001<br>建築及設備                | 5,284                  | 11,553        | -6,269  |   |  |
|     |   |     |                     | 00114500000<br>苗栗縣政府毒品防制<br>及心理衛生中心 | 60,824                 | 46,526        | 14,298  |   |  |
|     |   |     | 01                  | 65114503700<br>衛生業務                 | 60,224                 | 46,147        | 14,077  |   |  |
|     |   |     |                     | 00114503710<br>毒防業務                 | 60,224                 | 46,147        | 14,077  |   |  |
|     |   |     | 01                  |                                     |                        |               |   |   | 一、本年度預算數包括：<br>人事費42,028千元<br>業務費18,196千元<br>獎補助費0千元<br>二、本年度預算數與上年度比較：<br>增加 14,077千元<br>增列 人事費27,895千元<br>減列 業務費12,538千元<br>減列 獎補助費1,280千元 |
|     |   |     | 02                  |                                     |                        |               |   |   |  |
|     |   |     |                     | 01                                  | 65114509000<br>一般建築及設備 | 600           | 379   |   | 221  |
|     |   |     |                     | 01                                  | 65114509001<br>建築及設備   | 600           | 379   |   | 221  |
|     |   |     |                     |                                     |                        |               |   |   | 一、本年度預算數包括：<br>設備及投資600千元<br>二、本年度預算數與上年度比較：<br>增加 221千元<br>增列 設備及投資221千元  |
| 003 |   |     |                     | 00115500000<br>苗栗縣政府長期照護<br>管理中心    | 650,573                | 543,640       | 106,933   |   |  |
|     |   |     | 01                  | 65115500100<br>一般行政                 | 15,399                 | 14,912        | 487   |   |  |
|     |   |     |                     | 00115500101<br>行政管理                 | 15,399                 | 14,912        | 487   |   |  |
|     |   |     | 01                  |                                     |                        |               |   |   | 一、本年度預算數包括：<br>人事費13,538千元<br>業務費1,861千元<br>二、本年度預算數與上年度比較：<br>增加 487千元<br>增列 人事費7千元<br>增列 業務費480千元  |
|     |   |     | 02                  | 65115503900<br>長期照護管理               | 598,863                | 494,711       | 104,152   |   |  |
|     |   | 01  | 65115503901<br>照護管理 | 135,416                             | 118,601                | 16,815        | 一、本年度預算數包括：<br>人事費115千元<br>業務費41,836千元<br>獎補助費93,465千元<br>二、本年度預算數與上年度比較： |   |  |



# 苗栗縣總預算

## 歲出機關別預算表

經資門併計

中華民國111年度

單位：新臺幣千元

| 款  | 項   | 科 目 |    | 名稱及編號                     | 本年度<br>預算數          | 上年度<br>預算數 | 本年度與<br>上年度比較 | 說明  |   |
|----|-----|-----|----|---------------------------|---------------------|------------|---------------|---|---|
|    |     | 目   | 節  |                           |                     |            |               |   |   |
| 12 | 001 | 01  | 02 | 65115503902<br>行政管理       | 463,447             | 376,110    | 87,337        | 增加 16,815千元<br>減列 人事費8千元<br>減列 業務費3,464千元<br>增列 獎補助費20,287千元<br>一、本年度預算數包括：<br>人事費20千元<br>業務費23,400千元<br>獎補助費440,027千元<br>二、本年度預算數與上年度比較：<br>增加 87,337千元<br>減列 人事費72千元<br>增列 業務費11,469千元<br>增列 獎補助費75,940千元 |   |
|    |     |     | 03 | 65115509000<br>一般建築及設備    | 36,311              | 34,017     | 2,294         |   |   |
|    |     |     | 01 | 65115509001<br>建築及設備      | 36,311              | 34,017     | 2,294         | 一、本年度預算數包括：<br>設備及投資1,159千元<br>獎補助費35,152千元<br>二、本年度預算數與上年度比較：<br>增加 2,294千元<br>增列 設備及投資193千元<br>增列 獎補助費2,101千元   |   |
|    |     |     |    | 00120000000<br>環境保護局主管    | 201,174             | 201,360    | -186          |   |   |
|    |     |     |    | 00126000000<br>苗栗縣政府環境保護局 | 201,174             | 201,360    | -186          |   |   |
|    |     |     |    | 01                        | 71126000100<br>一般行政 | 53,270     | 51,313        | 1,957   |   |
|    |     |     |    | 01                        | 71126000101<br>行政管理 | 49,484     | 47,652        | 1,832   | 一、本年度預算數包括：<br>人事費48,922千元<br>業務費562千元<br>獎補助費0千元<br>二、本年度預算數與上年度比較：<br>增加 1,832千元<br>增列 人事費1,815千元<br>增列 業務費17千元 |
|    |     |     |    | 02                        | 71126000102<br>庶務管理 | 1,436      | 1,421         | 15  | 一、本年度預算數包括：<br>業務費1,436千元<br>二、本年度預算數與上年度比較：<br>增加 15千元<br>增列 業務費15千元   |
|    |     |     |    | 03                        | 71126000103<br>車輛管理 | 747        | 647           | 100   | 一、本年度預算數包括：<br>業務費747千元<br>二、本年度預算數與上年度比較：<br>增加 100千元<br>增列 業務費100千元   |

# 苗栗縣總預算

## 歲出機關別預算表

經資門併計

中華民國111年度

單位：新臺幣千元

| 科 目 |   |    |    | 本年度<br>預算數           | 上年度<br>預算數 | 本年度與<br>上年度比較 | 說明     |   |
|-----|---|----|----|----------------------|------------|---------------|--------|---|
| 款   | 項 | 目  | 節  |                      |            |               |        | 名稱及編號   |
|     |   |    | 04 | 71126000104<br>會計業務  | 478        | 473           | 5      | 一、本年度預算數包括：<br>業務費478千元<br>二、本年度預算數與上年度比較：<br>增加 5千元<br>增列 業務費5千元   |
|     |   |    | 05 | 71126000105<br>人事業務  | 434        | 434           |        | 一、本年度預算數包括：<br>人事費164千元<br>業務費240千元<br>獎補助費30千元   |
|     |   |    | 06 | 71126000106<br>政風業務  | 150        | 150           |        | 一、本年度預算數包括：<br>業務費150千元   |
|     |   |    | 07 | 71126000107<br>法制業務  | 541        | 536           | 5      | 一、本年度預算數包括：<br>業務費541千元<br>二、本年度預算數與上年度比較：<br>增加 5千元<br>增列 業務費5千元   |
|     |   | 02 |    | 71126004200<br>環保業務  | 73,554     | 69,907        | 3,647  |   |
|     |   |    | 01 | 71126004208<br>綜合計畫  | 9,414      | 9,389         | 25     | 一、本年度預算數包括：<br>人事費100千元<br>業務費7,714千元<br>獎補助費1,600千元<br>二、本年度預算數與上年度比較：<br>增加 25千元<br>增列 業務費25千元                                      |
|     |   |    | 02 | 71126004209<br>廢棄物管理 | 1,377      | 1,377         |        | 一、本年度預算數包括：<br>人事費100千元<br>業務費1,277千元<br>獎補助費0千元  |
|     |   |    | 03 | 71126004210<br>空氣品質  | 7,044      | 5,025         | 2,019  | 一、本年度預算數包括：<br>人事費3,995千元<br>業務費177千元<br>獎補助費2,872千元<br>二、本年度預算數與上年度比較：<br>增加 2,019千元<br>減列 人事費653千元<br>增列 獎補助費2,672千元                |
|     |   |    | 04 | 71126004211<br>水質保護  | 17,344     | 21,297        | -3,953 | 一、本年度預算數包括：<br>人事費220千元<br>業務費15,189千元<br>獎補助費1,935千元<br>二、本年度預算數與上年度比較：<br>減少 3,953千元<br>減列 人事費33千元<br>減列 業務費3,588千元<br>減列 獎補助費332千元 |

# 苗栗縣總預算

## 歲出機關別預算表

經資門併計

中華民國111年度

單位：新臺幣千元

| 款  | 項   | 科 目 |       | 本年度<br>預算數                | 上年度<br>預算數            | 本年度與<br>上年度比較 | 說明      |  |  |
|----|-----|-----|-------|---------------------------|-----------------------|---------------|---------|--|--|
|    |     | 節   | 名稱及編號 |                           |                       |               |         |  |  |
| 13 | 001 | 01  | 05    | 71126004212<br>環境衛生管理     | 38,375                | 32,819        | 5,556   | 一、本年度預算數包括：<br>人事費98千元<br>業務費23,235千元<br>獎補助費15,042千元<br>二、本年度預算數與上年度比較：<br>增加 5,556千元<br>減列 業務費319千元<br>增列 獎補助費5,875千元    |  |
|    |     |     | 03    | 71126009000<br>一般建築及設備    | 3,400                 | 900           | 2,500   |  |  |
|    |     |     | 01    | 71126009001<br>建築及設備      | 3,400                 | 900           | 2,500   | 一、本年度預算數包括：<br>設備及投資3,400千元<br>二、本年度預算數與上年度比較：<br>增加 2,500千元<br>增列 設備及投資2,500千元  |  |
|    |     |     | 04    | 71126009500<br>環保建設       | 70,950                | 79,240        | -8,290  |  |  |
|    |     |     | 01    | 71126009501<br>加強環保工程及設施  | 70,950                | 79,240        | -8,290  | 一、本年度預算數包括：<br>業務費0千元<br>設備及投資10,000千元<br>獎補助費60,950千元<br>二、本年度預算數與上年度比較：<br>減少 8,290千元<br>減列 設備及投資123千元<br>減列 獎補助費8,167千元 |  |
|    |     |     |       | 00130000000<br>文化觀光局主管    | 247,994               | 212,678       | 35,316  |  |  |
|    |     |     |       | 00139600000<br>苗栗縣政府文化觀光局 | 247,994               | 212,678       | 35,316  |  |  |
|    |     |     |       | 01                        | 53139600100<br>一般行政   | 66,785        | 63,880  | 2,905  |  |
|    |     |     |       | 01                        | 53139600101<br>行政管理   | 66,785        | 63,880  | 2,905  | 一、本年度預算數包括：<br>人事費52,194千元<br>業務費14,555千元<br>獎補助費36千元<br>二、本年度預算數與上年度比較：<br>增加 2,905千元<br>增列 人事費1,661千元<br>增列 業務費1,238千元<br>增列 獎補助費6千元 |
|    |     |     |       | 02                        | 53139604700<br>文教活動   | 120,171       | 100,030 | 20,141   |  |
|    |     |     |       | 01                        | 53139604701<br>文教創新推動 | 120,171       | 100,030 | 20,141   | 一、本年度預算數包括：<br>人事費323千元<br>業務費59,539千元<br>設備及投資7,434千元   |

# 苗栗縣總預算

## 歲出機關別預算表

經資門併計

中華民國111年度

單位：新臺幣千元

| 款  | 項   | 科 目 |       | 本年度<br>預算數                       | 上年度<br>預算數 | 本年度與<br>上年度比較 | 說明      |  |
|----|-----|-----|-------|----------------------------------|------------|---------------|---------|--|
|    |     | 節   | 名稱及編號 |                                  |            |               |         |  |
| 14 | 001 | 03  | 01    | 53139604900<br>觀光活動              | 61,038     | 48,768        | 12,270  | 獎補助費52,875千元<br>二、本年度預算數與上年度比較：<br>增加 20,141千元<br>增列 業務費9,948千元<br>增列 設備及投資6,230千元<br>增列 獎補助費3,963千元                                       |
|    |     |     |       | 53139604901<br>拓展觀光業務            | 61,038     | 48,768        | 12,270  |  |
|    |     |     |       | 00140000000<br>原住民族事務中心主管        | 260,154    | 258,482       | 1,672   |  |
|    |     |     |       | 00147000000<br>苗栗縣政府原住民族<br>事務中心 | 260,154    | 258,482       | 1,672   |  |
|    |     |     | 01    | 37147000800<br>民政業務              | 167,998    | 170,578       | -2,580  |  |
|    |     |     | 01    | 37147000805<br>原住民行政             | 101,638    | 92,520        | 9,118   | 一、本年度預算數包括：<br>人事費19,153千元<br>業務費16,538千元<br>獎補助費65,947千元<br>二、本年度預算數與上年度比較：<br>增加 9,118千元<br>增列 人事費273千元<br>增列 業務費440千元<br>增列 獎補助費8,405千元 |
|    |     |     | 02    | 37147000808<br>原住民經建             | 64,749     | 77,358        | -12,609 | 一、本年度預算數包括：<br>業務費4,340千元<br>獎補助費60,409千元<br>二、本年度預算數與上年度比較：<br>減少 12,609千元<br>減列 業務費11,169千元<br>減列 獎補助費1,440千元                            |
|    |     |     | 03    | 37147000809<br>原住民工程業務           | 1,611      | 700           | 911     | 一、本年度預算數包括：<br>業務費1,211千元<br>獎補助費400千元<br>二、本年度預算數與上年度比較：<br>增加 911千元<br>增列 業務費511千元<br>增列 獎補助費400千元                                       |

# 苗栗縣總預算

## 歲出機關別預算表

經資門併計

中華民國111年度

單位：新臺幣千元

| 款  | 項   | 科 目 |       | 本年度<br>預算數                  | 上年度<br>預算數 | 本年度與<br>上年度比較 | 說明                          |   |   |
|----|-----|-----|-------|-----------------------------|------------|---------------|-----------------------------|---|---|
|    |     | 目 節 | 名稱及編號 |                             |            |               |                             |   |   |
| 15 | 001 | 02  |       | 59147008500<br>其他公共建設       | 92,156     | 87,904        | 4,252                       | 一、本年度預算數包括：<br>設備及投資87,251千元<br>獎補助費4,905千元<br>二、本年度預算數與上年度比較：<br>增加 4,252千元<br>增列 設備及投資3,515千元<br>增列 獎補助費737千元 |   |
|    |     |     | 01    | 59147008501<br>山地工程及設施      | 92,156     | 87,904        | 4,252                       |   |   |
|    |     |     |       | 00700000000<br>統籌支撥科目       | 1,127,088  | 1,077,082     | 50,006                      |   |   |
|    |     |     |       | 0070a010000<br>對鄉(鎮、市)之各項補助 | 42,750     | 42,750        |                             |   |   |
|    |     |     | 01    | 8770a017500<br>對鄉鎮市公所之各項補助  | 42,750     | 42,750        |                             |   |   |
|    |     |     |       | 8770a017501<br>對鄉鎮市公所之各項補助  | 42,750     | 42,750        | 一、本年度預算數包括：<br>獎補助費42,750千元 |   |   |
|    |     |     | 002   | 0070a020000<br>公務人員退休及撫卹給付  | 750,408    | 717,152       | 33,256                      |   |   |
|    |     |     |       | 7670a025400<br>公務人員退休給付     | 725,000    | 691,744       | 33,256                      |   |   |
|    |     |     |       | 7670a025401<br>公務人員退休給付     | 716,640    | 685,243       | 31,397                      |   | 一、本年度預算數包括：<br>人事費521,640千元<br>獎補助費195,000千元<br>二、本年度預算數與上年度比較：<br>增加 31,397千元<br>增列 人事費17,796千元<br>增列 獎補助費13,601千元 |
|    |     |     |       | 7670a025403<br>公務人員其他現金給與補償 | 8,100      | 6,241         | 1,859                       |   | 一、本年度預算數包括：<br>人事費8,100千元<br>二、本年度預算數與上年度比較：<br>增加 1,859千元<br>增列 人事費1,859千元   |
|    |     |     |       | 7670a025405<br>早期退休人員照護金    | 260        | 260           |                             |   | 一、本年度預算數包括：<br>獎補助費260千元  |
|    |     |     | 02    | 7670a025500<br>公務人員撫卹給付     | 25,408     | 25,408        |                             |   |   |
|    |     |     |       | 7670a025501<br>公務人員撫卹給付     | 25,408     | 25,408        | 一、本年度預算數包括：<br>人事費25,408千元  |   |   |
|    |     |     | 003   | 0070a030000<br>公務人員各項補助及慰問金 | 71,180     | 65,780        | 5,400                       |   |   |

# 苗栗縣總預算

## 歲出機關別預算表

經資門併計

中華民國111年度

單位：新臺幣千元

| 款  | 項   | 科 目 |       | 本年度<br>預算數                     | 上年度<br>預算數 | 本年度與<br>上年度比較 | 說明                         |   |
|----|-----|-----|-------|--------------------------------|------------|---------------|----------------------------|---|
|    |     | 目 節 | 名稱及編號 |                                |            |               |                            |   |
| 16 | 004 | 01  | 01    | 7670a036000<br>公務人員因公傷亡<br>慰問金 | 9,180      | 3,780         | 5,400                      | 一、本年度預算數包括：<br>人事費9,180千元<br>二、本年度預算數與上年度比較：<br>增加 5,400千元<br>增列 人事費5,400千元 |
|    |     |     |       | 7670a036001<br>公務人員因公傷<br>亡慰問金 | 9,180      | 3,780         | 5,400                      |   |
|    |     | 02  | 01    | 8970a035600<br>公務人員各項補助        | 62,000     | 62,000        |                            |   |
|    |     |     |       | 8970a035601<br>公務人員各項補<br>助    | 62,000     | 62,000        | 一、本年度預算數包括：<br>人事費62,000千元 |   |
|    |     | 01  | 01    | 0070a040000<br>災害準備金           | 215,750    | 211,400       | 4,350                      |   |
|    |     |     |       | 8970a045800<br>災害準備金           | 215,750    | 211,400       | 4,350                      |   |
|    |     |     |       | 8970a045801<br>災害準備金           | 215,750    | 211,400       | 4,350                      |   |
|    |     | 005 | 01    | 0070a050000<br>各類員工待遇準備        | 47,000     | 40,000        | 7,000                      |   |
|    |     |     |       | 8970a056500<br>各類員工待遇準備        | 47,000     | 40,000        | 7,000                      |   |
|    |     |     |       | 8970a056501<br>各項員工待遇準<br>備    | 47,000     | 40,000        | 7,000                      |   |
|    |     | 001 | 01    | 00800000000<br>第二預備金           | 50,000     | 50,000        |                            |   |
|    |     |     |       | 0080c010000<br>第二預備金           | 50,000     | 50,000        |                            |   |
|    |     |     |       | 9080c015700<br>第二預備金           | 50,000     | 50,000        |                            |   |
|    |     |     |       | 9080c015701<br>第二預備金           | 50,000     | 50,000        | 一、本年度預算數包括：<br>預備金50,000千元 |   |
|    |     | 總計  |       |                                |            | 21,566,773    | 21,125,487                 |   |

# 丁、參考表





## 各機關歲入來源別

中華民國111

| 來源別<br>機關別       | 門別 | 合計         | 經 常 門      |             |             |         |            |        |
|------------------|----|------------|------------|-------------|-------------|---------|------------|--------|
|                  |    |            | 稅課收入       | 工程受益<br>費收入 | 罰款及<br>賠償收入 | 規費收入    | 信託管理<br>收入 | 財產收入   |
| 合 計              |    | 21,804,172 | 10,044,905 |             | 299,166     | 246,827 |            | 34,672 |
| 苗栗縣政府            |    | 15,986,610 | 5,785,975  |             | 38,247      | 51,630  |            | 23,567 |
| 苗栗縣政府媒體事務中心      |    | 3,482      |            |             |             |         |            |        |
| 苗栗縣各戶政事務所        |    | 12,629     |            |             | 74          | 12,342  |            |        |
| 苗栗縣立體育場          |    | 2,298      |            |             |             | 2,298   |            |        |
| 苗栗縣動物保護防疫所       |    | 2,372      |            |             | 387         | 188     |            |        |
| 苗栗縣苗栗地政事務所       |    | 31,880     |            |             | 1,000       | 30,872  |            | 8      |
| 苗栗縣竹南地政事務所       |    | 49,802     |            |             | 700         | 46,540  |            | 2,562  |
| 苗栗縣大湖地政事務所       |    | 11,392     |            |             | 288         | 9,900   |            | 4      |
| 苗栗縣通霄地政事務所       |    | 19,423     |            |             | 600         | 17,820  |            | 3      |
| 苗栗縣頭份地政事務所       |    | 41,810     |            |             | 800         | 41,000  |            | 10     |
| 苗栗縣銅鑼地政事務所       |    | 15,669     |            |             | 264         | 14,750  |            | 3      |
| 苗栗縣政府稅務局         |    | 4,268,936  | 4,250,960  |             | 17,800      | 176     |            |        |
| 苗栗縣警察局           |    | 227,787    |            |             | 193,076     | 6,592   |            | 32     |
| 苗栗縣政府消防局         |    | 39,878     | 7,970      |             | 270         | 19      |            | 6      |
| 苗栗縣政府衛生局         |    | 153,950    |            |             | 6,271       | 430     |            | 60     |
| 苗栗縣政府毒品防制及心理衛生中心 |    | 41,674     |            |             |             | 2       |            |        |
| 苗栗縣政府長期照護管理中心    |    | 606,265    |            |             |             | 85      |            | 1,680  |
| 苗栗縣政府環境保護局       |    | 70,721     |            |             | 37,931      | 2,919   |            | 1,100  |
| 苗栗縣政府文化觀光局       |    | 24,865     |            |             | 1,338       | 8,864   |            | 5,613  |
| 苗栗縣政府原住民族事務中心    |    | 192,729    |            |             | 120         | 400     |            | 24     |

# 總預算

## 科目分析總表

年度

單位：新臺幣千元

| 經 常 門         |             |             |            |         |            | 資 本 門 |    |
|---------------|-------------|-------------|------------|---------|------------|-------|----|
| 營業盈餘<br>及事業收入 | 補助及<br>協助收入 | 捐獻及<br>贈與收入 | 自治稅<br>捐收入 | 其他收入    | 小計         | 財產收入  | 小計 |
| 100,005       | 10,843,844  |             |            | 234,753 | 21,804,172 |       |    |
| 5             | 9,869,535   |             |            | 217,651 | 15,986,610 |       |    |
|               |             |             |            | 3,482   | 3,482      |       |    |
|               |             |             |            | 213     | 12,629     |       |    |
|               |             |             |            |         | 2,298      |       |    |
|               | 1,797       |             |            |         | 2,372      |       |    |
|               |             |             |            |         | 31,880     |       |    |
|               |             |             |            |         | 49,802     |       |    |
|               |             |             |            | 1,200   | 11,392     |       |    |
|               |             |             |            | 1,000   | 19,423     |       |    |
|               |             |             |            |         | 41,810     |       |    |
|               |             |             |            | 652     | 15,669     |       |    |
|               |             |             |            |         | 4,268,936  |       |    |
|               | 24,957      |             |            | 3,130   | 227,787    |       |    |
|               | 31,613      |             |            |         | 39,878     |       |    |
| 100,000       | 47,189      |             |            |         | 153,950    |       |    |
|               | 41,672      |             |            |         | 41,674     |       |    |
|               | 600,000     |             |            | 4,500   | 606,265    |       |    |
|               | 28,711      |             |            | 60      | 70,721     |       |    |
|               | 9,050       |             |            |         | 24,865     |       |    |
|               | 189,320     |             |            | 2,865   | 192,729    |       |    |

## 各機關歲出政事別

中華民國111

| 主管機關別<br>政事別 | 主管機關別      |         |            |        |         |        |        |         |         |
|--------------|------------|---------|------------|--------|---------|--------|--------|---------|---------|
|              | 合計         | 縣議會主管   | 縣政府主管      | 行政處主管  | 民政處主管   | 教育處主管  | 農業處主管  | 地政處主管   | 稅務局主管   |
| 合計           | 21,566,773 | 220,376 | 14,498,273 | 17,123 | 188,483 | 16,625 | 37,001 | 378,541 | 214,556 |
| 行政支出         | 365,302    |         | 348,179    | 17,123 |         |        |        |         |         |
| 立法支出         | 220,376    | 220,376 |            |        |         |        |        |         |         |
| 民政支出         | 1,899,075  |         | 317,091    |        | 188,483 |        |        | 378,541 |         |
| 警政支出         | 2,119,606  |         |            |        |         |        |        |         |         |
| 財務支出         | 261,113    |         | 46,557     |        |         |        |        |         | 214,556 |
| 教育支出         | 7,597,597  |         | 7,597,597  |        |         |        |        |         |         |
| 文化支出         | 264,619    |         |            |        |         | 16,625 |        |         |         |
| 農業支出         | 524,458    |         | 487,457    |        |         |        | 37,001 |         |         |
| 工業支出         | 17,181     |         | 17,181     |        |         |        |        |         |         |
| 交通支出         | 615,592    |         | 615,592    |        |         |        |        |         |         |
| 其他經濟服務支出     | 199,205    |         | 107,049    |        |         |        |        |         |         |
| 社會保險支出       | 123,783    |         | 123,783    |        |         |        |        |         |         |
| 社會救助支出       | 213,845    |         | 213,845    |        |         |        |        |         |         |
| 福利服務支出       | 1,456,292  |         | 1,456,292  |        |         |        |        |         |         |
| 國民就業支出       | 59,459     |         | 59,459     |        |         |        |        |         |         |
| 醫療保健支出       | 1,142,817  |         |            |        |         |        |        |         |         |
| 環境保護支出       | 940,471    |         | 739,297    |        |         |        |        |         |         |
| 社區發展支出       | 188,196    |         | 188,196    |        |         |        |        |         |         |
| 退休撫卹給付支出     | 2,439,786  |         | 1,680,198  |        |         |        |        |         |         |
| 債務付息支出       | 500,000    |         | 500,000    |        |         |        |        |         |         |
| 平衡預算補助支出     | 42,750     |         |            |        |         |        |        |         |         |
| 其他支出         | 325,250    |         | 500        |        |         |        |        |         |         |
| 第二預備金        | 50,000     |         |            |        |         |        |        |         |         |

# 總預算

## 科目分析總表

年度

單位：新臺幣千元

| 警察局主管     | 消防局主管   | 衛生局主管     | 環境保護局<br>主管 | 文化觀光局<br>主管 | 原住民族事<br>務中心主管 | 統籌支撥科目    | 第二預備金  |  |  |  |  |
|-----------|---------|-----------|-------------|-------------|----------------|-----------|--------|--|--|--|--|
| 2,119,606 | 846,962 | 1,142,817 | 201,174     | 247,994     | 260,154        | 1,127,088 | 50,000 |  |  |  |  |
| 2,119,606 | 846,962 |           |             |             |                | 167,998   |        |  |  |  |  |
|           |         |           |             | 247,994     |                |           |        |  |  |  |  |
|           |         |           |             |             |                | 92,156    |        |  |  |  |  |
|           |         | 1,142,817 |             |             |                |           |        |  |  |  |  |
|           |         |           | 201,174     |             |                |           |        |  |  |  |  |
|           |         |           |             |             |                | 759,588   |        |  |  |  |  |
|           |         |           |             |             |                | 42,750    |        |  |  |  |  |
|           |         |           |             |             |                | 324,750   |        |  |  |  |  |
|           |         |           |             |             |                |           | 50,000 |  |  |  |  |

## 各機關歲出一級用

中華民國111

| 科 目 |     |             | 經 常 支 出    |           |           |            |         |        |            |
|-----|-----|-------------|------------|-----------|-----------|------------|---------|--------|------------|
| 款   | 項   | 名 稱         | 合 計        | 人 事 費     | 業 務 費     | 獎 助 補 費    | 債 務 費   | 預 備 金  | 小 計        |
|     |     | 合 計         | 21,566,773 | 5,003,548 | 1,180,419 | 11,997,714 | 500,000 | 50,000 | 18,731,681 |
| 01  |     | 縣議會主管       | 220,376    | 138,553   | 74,643    | 570        |         |        | 213,766    |
|     | 001 | 苗栗縣議會       | 220,376    | 138,553   | 74,643    | 570        |         |        | 213,766    |
| 02  |     | 縣政府主管       | 14,498,273 | 580,147   | 333,390   | 10,981,481 | 500,000 |        | 12,395,018 |
|     | 001 | 苗栗縣政府       | 14,498,273 | 580,147   | 333,390   | 10,981,481 | 500,000 |        | 12,395,018 |
| 03  |     | 行政處主管       | 17,123     | 4,731     | 11,612    | 560        |         |        | 16,903     |
|     | 001 | 苗栗縣政府媒體事務中心 | 17,123     | 4,731     | 11,612    | 560        |         |        | 16,903     |
| 04  |     | 民政處主管       | 188,483    | 176,561   | 11,814    | 108        |         |        | 188,483    |
|     | 001 | 苗栗縣各戶政事務所   | 188,483    | 176,561   | 11,814    | 108        |         |        | 188,483    |
| 05  |     | 教育處主管       | 16,625     | 6,220     | 10,315    | 90         |         |        | 16,625     |
|     | 001 | 苗栗縣立體育場     | 16,625     | 6,220     | 10,315    | 90         |         |        | 16,625     |
| 06  |     | 農業處主管       | 37,001     | 17,849    | 15,814    | 858        |         |        | 34,521     |
|     | 001 | 苗栗縣動物保護防疫所  | 37,001     | 17,849    | 15,814    | 858        |         |        | 34,521     |
| 07  |     | 地政處主管       | 378,541    | 315,411   | 46,431    | 9,984      |         |        | 371,826    |
|     | 001 | 苗栗縣苗栗地政事務所  | 73,857     | 62,139    | 8,300     | 2,088      |         |        | 72,527     |
|     | 002 | 苗栗縣竹南地政事務所  | 79,371     | 64,674    | 10,174    | 3,572      |         |        | 78,420     |
|     | 003 | 苗栗縣大湖地政事務所  | 49,371     | 41,438    | 6,263     | 334        |         |        | 48,035     |
|     | 004 | 苗栗縣通霄地政事務所  | 55,612     | 46,836    | 7,439     | 630        |         |        | 54,905     |
|     | 005 | 苗栗縣頭份地政事務所  | 72,233     | 59,763    | 7,789     | 2,842      |         |        | 70,394     |
|     | 006 | 苗栗縣銅鑼地政事務所  | 48,097     | 40,561    | 6,466     | 518        |         |        | 47,545     |
| 08  |     | 稅務局主管       | 214,556    | 162,434   | 48,502    | 468        |         |        | 211,404    |
|     | 001 | 苗栗縣政府稅務局    | 214,556    | 162,434   | 48,502    | 468        |         |        | 211,404    |
| 09  |     | 警察局主管       | 2,119,606  | 1,793,119 | 174,865   | 17,509     |         |        | 1,985,493  |
|     | 001 | 苗栗縣警察局      | 2,119,606  | 1,793,119 | 174,865   | 17,509     |         |        | 1,985,493  |
| 10  |     | 消防局主管       | 846,962    | 639,004   | 91,762    | 10,466     |         |        | 741,232    |
|     | 001 | 苗栗縣政府消防局    | 846,962    | 639,004   | 91,762    | 10,466     |         |        | 741,232    |
| 11  |     | 衛生局主管       | 1,142,817  | 370,877   | 194,931   | 534,814    |         |        | 1,100,622  |
|     | 001 | 苗栗縣政府衛生局    | 431,420    | 315,176   | 109,638   | 1,322      |         |        | 426,136    |

# 總預算

## 途別科目分析總表

年度

單位：新臺幣千元

| 資 本 支 出 |        |               |          |         |           |
|---------|--------|---------------|----------|---------|-----------|
| 人事費     | 業務費    | 設投<br>備資<br>及 | 獎助<br>補費 | 預備金     | 小計        |
|         | 21,705 | 2,128,007     | 469,630  | 215,750 | 2,835,092 |
|         |        | 6,610         |          |         | 6,610     |
|         |        | 6,610         |          |         | 6,610     |
|         | 12,295 | 1,734,964     | 355,996  |         | 2,103,255 |
|         | 12,295 | 1,734,964     | 355,996  |         | 2,103,255 |
|         |        | 220           |          |         | 220       |
|         |        | 220           |          |         | 220       |
|         |        | 2,480         |          |         | 2,480     |
|         |        | 2,480         |          |         | 2,480     |
|         |        | 6,715         |          |         | 6,715     |
|         |        | 1,330         |          |         | 1,330     |
|         |        | 951           |          |         | 951       |
|         |        | 1,336         |          |         | 1,336     |
|         |        | 707           |          |         | 707       |
|         |        | 1,839         |          |         | 1,839     |
|         |        | 552           |          |         | 552       |
|         |        | 3,152         |          |         | 3,152     |
|         |        | 3,152         |          |         | 3,152     |
|         |        | 134,113       |          |         | 134,113   |
|         |        | 134,113       |          |         | 134,113   |
|         | 605    | 105,125       |          |         | 105,730   |
|         | 605    | 105,125       |          |         | 105,730   |
|         |        | 7,043         | 35,152   |         | 42,195    |
|         |        | 5,284         |          |         | 5,284     |

## 各機關歲出一級用

中華民國111

| 科 目 |     |                  | 合計        | 經 常 支 出 |        |         |     |        | 小計      |
|-----|-----|------------------|-----------|---------|--------|---------|-----|--------|---------|
| 款   | 項   | 名稱               |           | 人事費     | 業務費    | 獎助補費    | 債務費 | 預備金    |         |
|     | 002 | 苗栗縣政府毒品防制及心理衛生中心 | 60,824    | 42,028  | 18,196 |         |     |        | 60,224  |
|     | 003 | 苗栗縣政府長期照護管理中心    | 650,573   | 13,673  | 67,097 | 533,492 |     |        | 614,262 |
| 12  |     | 環境保護局主管          | 201,174   | 53,599  | 51,746 | 21,479  |     |        | 126,824 |
|     | 001 | 苗栗縣政府環境保護局       | 201,174   | 53,599  | 51,746 | 21,479  |     |        | 126,824 |
| 13  |     | 文化觀光局主管          | 247,994   | 52,562  | 92,505 | 54,561  |     |        | 199,628 |
|     | 001 | 苗栗縣政府文化觀光局       | 247,994   | 52,562  | 92,505 | 54,561  |     |        | 199,628 |
| 14  |     | 原住民族事務中心主管       | 260,154   | 19,153  | 22,089 | 126,756 |     |        | 167,998 |
|     | 001 | 苗栗縣政府原住民族事務中心    | 260,154   | 19,153  | 22,089 | 126,756 |     |        | 167,998 |
| 15  |     | 統籌支撥科目           | 1,127,088 | 673,328 |        | 238,010 |     |        | 911,338 |
|     | 001 | 對鄉(鎮、市)之各項補助     | 42,750    |         |        | 42,750  |     |        | 42,750  |
|     | 002 | 公務人員退休及撫卹給付      | 750,408   | 555,148 |        | 195,260 |     |        | 750,408 |
|     | 003 | 公務人員各項補助及慰問金     | 71,180    | 71,180  |        |         |     |        | 71,180  |
|     | 004 | 災害準備金            | 215,750   |         |        |         |     |        |         |
|     | 005 | 各類員工待遇準備         | 47,000    | 47,000  |        |         |     |        | 47,000  |
| 16  |     | 第二預備金            | 50,000    |         |        |         |     | 50,000 | 50,000  |
|     | 001 | 第二預備金            | 50,000    |         |        |         |     | 50,000 | 50,000  |

# 總預算

## 途別科目分析總表

年度

單位：新臺幣千元

| 資 本 支 出 |       |        |        |         |         |
|---------|-------|--------|--------|---------|---------|
| 人事費     | 業務費   | 設投資及   | 獎助補費   | 預備金     | 小計      |
|         |       | 600    |        |         | 600     |
|         |       | 1,159  | 35,152 |         | 36,311  |
|         |       | 13,400 | 60,950 |         | 74,350  |
|         |       | 13,400 | 60,950 |         | 74,350  |
|         | 8,805 | 26,934 | 12,627 |         | 48,366  |
|         | 8,805 | 26,934 | 12,627 |         | 48,366  |
|         |       | 87,251 | 4,905  |         | 92,156  |
|         |       | 87,251 | 4,905  |         | 92,156  |
|         |       |        |        | 215,750 | 215,750 |
|         |       |        |        | 215,750 | 215,750 |



| 機關名稱             | 合計        | 設 備 及 投 資 |         |           |       |
|------------------|-----------|-----------|---------|-----------|-------|
|                  |           | 土地        | 房屋建築及設備 | 公共建設及設施   | 機械設備  |
| 合 計              | 2,835,092 | 8,000     | 70,886  | 1,798,171 | 5,313 |
| 苗栗縣議會            | 6,610     |           |         |           | 200   |
| 苗栗縣政府            | 2,103,255 | 8,000     |         | 1,695,110 | 400   |
| 苗栗縣政府媒體事務中心      | 220       |           |         |           |       |
| 苗栗縣動物保護防疫所       | 2,480     |           | 1,900   | 300       |       |
| 苗栗縣苗栗地政事務所       | 1,330     |           |         |           | 800   |
| 苗栗縣竹南地政事務所       | 951       |           |         |           | 496   |
| 苗栗縣大湖地政事務所       | 1,336     |           |         |           |       |
| 苗栗縣通霄地政事務所       | 707       |           | 98      |           |       |
| 苗栗縣頭份地政事務所       | 1,839     |           |         |           | 460   |
| 苗栗縣銅鑼地政事務所       | 552       |           |         |           |       |
| 苗栗縣政府稅務局         | 3,152     |           |         |           |       |
| 苗栗縣警察局           | 134,113   |           | 62,688  |           |       |
| 苗栗縣政府消防局         | 105,730   |           |         |           | 60    |
| 苗栗縣政府衛生局         | 5,284     |           | 200     |           | 2,347 |
| 苗栗縣政府毒品防制及心理衛生中心 | 600       |           |         |           | 250   |
| 苗栗縣政府長期照護管理中心    | 36,311    |           |         |           |       |
| 苗栗縣政府環境保護局       | 74,350    |           |         |           | 300   |
| 苗栗縣政府文化觀光局       | 48,366    |           |         | 22,730    |       |
| 苗栗縣政府原住民族事務中心    | 92,156    |           | 6,000   | 80,031    |       |
| 災害準備金            | 215,750   |           |         |           |       |

# 總預算

## 支出分析總表

年度

單位：新臺幣千元

| 設 備 及 投 資 |         |        |    |    | 其他資本支出  |
|-----------|---------|--------|----|----|---------|
| 運輸設備      | 資訊軟硬體設備 | 雜項設備   | 權利 | 投資 |         |
| 103,718   | 58,316  | 83,603 |    |    | 707,085 |
| 850       | 2,000   | 3,560  |    |    |         |
| 5,550     | 24,935  | 969    |    |    | 368,291 |
|           | 25      | 195    |    |    |         |
|           | 180     | 100    |    |    |         |
|           | 250     | 280    |    |    |         |
| 250       |         | 205    |    |    |         |
| 850       | 470     | 16     |    |    |         |
| 225       | 327     | 57     |    |    |         |
| 850       | 369     | 160    |    |    |         |
|           | 255     | 297    |    |    |         |
|           | 2,322   | 830    |    |    |         |
| 11,060    | 14,933  | 45,432 |    |    |         |
| 74,083    | 7,450   | 23,532 |    |    | 605     |
|           | 1,871   | 866    |    |    |         |
|           | 300     | 50     |    |    |         |
|           | 1,079   | 80     |    |    | 35,152  |
| 10,000    | 200     | 2,900  |    |    | 60,950  |
|           | 1,150   | 3,054  |    |    | 21,432  |
|           | 200     | 1,020  |    |    | 4,905   |
|           |         |        |    |    | 215,750 |

苗栗縣  
歲出人事

中華民國111

| 科 目 |     |             | 預 算 員 額 |       |         |         |         |           |     |     |     |       |         |
|-----|-----|-------------|---------|-------|---------|---------|---------|-----------|-----|-----|-----|-------|---------|
| 款   | 項   | 名 稱         | 民意代表    | 職 員   |         |         |         |           | 技 工 | 駕 駛 | 工 友 | 合 計   | 退 休 人 員 |
|     |     |             |         | 正式員額  |         |         | 臨 時 編 制 | 約 聘 僱 人 員 |     |     |     |       |         |
|     |     |             |         | 職 員   | 警 察 人 員 | 消 防 人 員 |         |           |     |     |     |       |         |
|     |     | 合 計         | 38      | 1,472 | 1,288   | 600     |         | 198       | 191 | 25  | 162 | 3,974 | 1,957   |
| 01  |     | 縣議會主管       | 38      | 24    |         |         |         | 10        | 2   | 3   | 3   | 80    |         |
|     | 001 | 苗栗縣議會       | 38      | 24    |         |         |         | 10        | 2   | 3   | 3   | 80    |         |
| 02  |     | 縣政府主管       |         | 471   |         |         |         | 64        | 33  | 5   | 37  | 610   |         |
|     | 001 | 苗栗縣政府       |         | 471   |         |         |         | 64        | 33  | 5   | 37  | 610   |         |
| 03  |     | 行政處主管       |         | 2     |         |         |         | 2         |     |     | 2   | 6     |         |
|     | 001 | 苗栗縣政府媒體事務中心 |         | 2     |         |         |         | 2         |     |     | 2   | 6     |         |
| 04  |     | 民政處主管       |         | 145   |         |         |         |           |     |     | 21  | 166   |         |
|     | 001 | 苗栗縣各戶政事務所   |         | 145   |         |         |         |           |     |     | 21  | 166   |         |
| 05  |     | 教育處主管       |         | 3     |         |         |         | 1         | 1   |     | 2   | 7     |         |
|     | 001 | 苗栗縣立體育場     |         | 3     |         |         |         | 1         | 1   |     | 2   | 7     |         |
| 06  |     | 農業處主管       |         | 17    |         |         |         | 4         |     |     | 1   | 22    |         |
|     | 001 | 苗栗縣動物保護防疫所  |         | 17    |         |         |         | 4         |     |     | 1   | 22    |         |
| 07  |     | 地政處主管       |         | 207   |         |         |         | 3         | 143 |     | 11  | 364   |         |
|     | 001 | 苗栗縣苗栗地政事務所  |         | 42    |         |         |         | 1         | 27  |     | 3   | 73    |         |
|     | 002 | 苗栗縣竹南地政事務所  |         | 42    |         |         |         | 1         | 30  |     | 1   | 74    |         |
|     | 003 | 苗栗縣大湖地政事務所  |         | 26    |         |         |         | 1         | 21  |     | 1   | 49    |         |
|     | 004 | 苗栗縣通霄地政事務所  |         | 29    |         |         |         |           | 21  |     | 2   | 52    |         |
|     | 005 | 苗栗縣頭份地政事務所  |         | 41    |         |         |         |           | 27  |     | 2   | 70    |         |
|     | 006 | 苗栗縣銅鑼地政事務所  |         | 27    |         |         |         |           | 17  |     | 2   | 46    |         |
| 08  |     | 稅務局主管       |         | 125   |         |         |         | 34        | 1   | 4   | 6   | 170   |         |
|     | 001 | 苗栗縣政府稅務局    |         | 125   |         |         |         | 34        | 1   | 4   | 6   | 170   |         |
| 09  |     | 警察局主管       |         | 68    | 1,288   |         |         | 7         | 5   | 7   | 42  | 1,417 |         |
|     | 001 | 苗栗縣警察局      |         | 68    | 1,288   |         |         | 7         | 5   | 7   | 42  | 1,417 |         |
| 10  |     | 消防局主管       |         | 29    |         | 600     |         | 3         | 2   |     | 7   | 641   |         |

# 總預算

## 費彙計表

年度

單位：新臺幣元

| 全 年 度 人 事 費 |           |               |            |             |             |             |             |             |             |             |      |               | 備註 |
|-------------|-----------|---------------|------------|-------------|-------------|-------------|-------------|-------------|-------------|-------------|------|---------------|----|
| 民意代表待遇      | 政務人員待遇    | 法定編制人員待遇      | 約聘僱人員待遇    | 技工及工友待遇     | 獎金          | 其他給與        | 加班值班費       | 退休退職給付      | 退休離職儲金      | 保險          | 調待準備 | 合計            |    |
| 79,479,072  | 7,558,000 | 2,436,242,029 | 91,250,149 | 150,526,247 | 597,408,135 | 134,839,350 | 453,534,084 | 553,238,000 | 243,931,597 | 255,541,337 |      | 5,003,548,000 |    |
| 79,479,072  |           | 20,200,000    | 5,159,628  | 3,190,000   | 16,393,215  | 4,515,400   | 1,779,663   |             | 2,449,499   | 5,386,523   |      | 138,553,000   |    |
| 79,479,072  |           | 20,200,000    | 5,159,628  | 3,190,000   | 16,393,215  | 4,515,400   | 1,779,663   |             | 2,449,499   | 5,386,523   |      | 138,553,000   |    |
|             | 6,000,000 | 327,080,100   | 26,935,188 | 29,415,429  | 83,216,005  | 10,036,000  | 18,615,427  |             | 36,179,157  | 42,669,694  |      | 580,147,000   |    |
|             | 6,000,000 | 327,080,100   | 26,935,188 | 29,415,429  | 83,216,005  | 10,036,000  | 18,615,427  |             | 36,179,157  | 42,669,694  |      | 580,147,000   |    |
|             |           | 1,554,000     | 837,984    | 766,000     | 651,748     | 160,000     | 129,000     |             | 273,000     | 359,268     |      | 4,731,000     |    |
|             |           | 1,554,000     | 837,984    | 766,000     | 651,748     | 160,000     | 129,000     |             | 273,000     | 359,268     |      | 4,731,000     |    |
|             |           | 106,922,983   |            | 8,094,228   | 29,302,539  | 2,672,000   | 6,636,915   |             | 11,639,177  | 11,293,158  |      | 176,561,000   |    |
|             |           | 106,922,983   |            | 8,094,228   | 29,302,539  | 2,672,000   | 6,636,915   |             | 11,639,177  | 11,293,158  |      | 176,561,000   |    |
|             |           | 2,200,000     | 420,000    | 1,214,000   | 1,053,000   | 124,000     | 285,000     |             | 423,000     | 501,000     |      | 6,220,000     |    |
|             |           | 2,200,000     | 420,000    | 1,214,000   | 1,053,000   | 124,000     | 285,000     |             | 423,000     | 501,000     |      | 6,220,000     |    |
|             |           | 10,244,000    | 1,625,930  | 383,000     | 2,457,374   | 252,000     | 721,500     |             | 971,000     | 1,194,196   |      | 17,849,000    |    |
|             |           | 10,244,000    | 1,625,930  | 383,000     | 2,457,374   | 252,000     | 721,500     |             | 971,000     | 1,194,196   |      | 17,849,000    |    |
|             |           | 149,639,357   | 1,275,312  | 60,446,260  | 44,344,740  | 6,829,000   | 10,326,202  |             | 18,253,253  | 24,296,876  |      | 315,411,000   |    |
|             |           | 29,715,000    | 427,992    | 11,891,000  | 8,103,374   | 1,250,000   | 2,196,000   |             | 2,999,000   | 5,556,634   |      | 62,139,000    |    |
|             |           | 30,897,000    | 427,992    | 12,484,000  | 8,410,374   | 1,336,000   | 2,289,000   |             | 3,156,000   | 5,673,634   |      | 64,674,000    |    |
|             |           | 19,901,357    | 419,328    | 8,271,260   | 5,348,992   | 1,015,000   | 1,455,202   |             | 2,049,253   | 2,977,608   |      | 41,438,000    |    |
|             |           | 21,540,000    |            | 8,800,000   | 7,020,000   | 944,000     | 1,886,000   |             | 3,242,000   | 3,404,000   |      | 46,836,000    |    |
|             |           | 28,903,000    |            | 11,800,000  | 9,000,000   | 1,400,000   | 1,050,000   |             | 3,690,000   | 3,920,000   |      | 59,763,000    |    |
|             |           | 18,683,000    |            | 7,200,000   | 6,462,000   | 884,000     | 1,450,000   |             | 3,117,000   | 2,765,000   |      | 40,561,000    |    |
|             |           | 91,450,000    | 14,708,618 | 4,576,900   | 23,464,387  | 3,290,800   | 4,167,700   |             | 8,799,400   | 11,976,195  |      | 162,434,000   |    |
|             |           | 91,450,000    | 14,708,618 | 4,576,900   | 23,464,387  | 3,290,800   | 4,167,700   |             | 8,799,400   | 11,976,195  |      | 162,434,000   |    |
|             |           | 1,031,825,000 | 3,194,000  | 20,221,000  | 245,276,000 | 19,876,000  | 287,038,000 |             | 97,010,000  | 88,679,000  |      | 1,793,119,000 |    |
|             |           | 1,031,825,000 | 3,194,000  | 20,221,000  | 245,276,000 | 19,876,000  | 287,038,000 |             | 97,010,000  | 88,679,000  |      | 1,793,119,000 |    |
|             | 1,558,000 | 374,729,000   | 1,257,000  | 3,504,000   | 73,873,000  | 6,836,000   | 107,827,000 |             | 34,550,000  | 34,870,000  |      | 639,004,000   |    |

苗栗縣  
歲出人事

中華民國111

| 科 目 |     |                  | 預 算 員 額 |      |         |         |         |           |     |     |     |     |         |
|-----|-----|------------------|---------|------|---------|---------|---------|-----------|-----|-----|-----|-----|---------|
| 款   | 項   | 名 稱              | 民意代表    | 職 員  |         |         |         |           | 技 工 | 駕 駛 | 工 友 | 合 計 | 退 休 人 員 |
|     |     |                  |         | 正式員額 |         |         | 臨 時 編 制 | 約 聘 僱 人 員 |     |     |     |     |         |
|     |     |                  |         | 職 員  | 警 察 人 員 | 消 防 人 員 |         |           |     |     |     |     |         |
| 11  | 001 | 苗栗縣政府消防局         |         | 29   |         | 600     |         | 3         | 2   |     | 7   | 641 |         |
|     |     | 衛生局主管            |         | 281  |         |         |         | 55        | 1   | 4   | 23  | 364 |         |
|     | 001 | 苗栗縣政府衛生局         |         | 266  |         |         |         | 5         |     | 4   | 21  | 296 |         |
| 12  | 002 | 苗栗縣政府毒品防制及心理衛生中心 |         | 3    |         |         |         | 50        |     |     | 1   | 54  |         |
|     | 003 | 苗栗縣政府長期照護管理中心    |         | 12   |         |         |         |           | 1   |     | 1   | 14  |         |
|     |     | 環境保護局主管          |         | 42   |         |         |         |           | 1   | 1   | 3   | 47  |         |
| 13  | 001 | 苗栗縣政府環境保護局       |         | 42   |         |         |         |           | 1   | 1   | 3   | 47  |         |
|     |     | 文化觀光局主管          |         | 40   |         |         |         | 14        | 1   | 1   | 3   | 59  |         |
| 14  | 001 | 苗栗縣政府文化觀光局       |         | 40   |         |         |         | 14        | 1   | 1   | 3   | 59  |         |
|     |     | 原住民族事務中心主管       |         | 18   |         |         |         | 1         | 1   |     | 1   | 21  |         |
| 15  | 001 | 苗栗縣政府原住民族事務中心    |         | 18   |         |         |         | 1         | 1   |     | 1   | 21  |         |
|     |     | 統籌支撥科目           |         |      |         |         |         |           |     |     |     |     | 1,957   |
|     | 001 | 公務人員退休及撫卹給付      |         |      |         |         |         |           |     |     |     |     | 1,957   |
|     | 002 | 公務人員各項補助及慰問金     |         |      |         |         |         |           |     |     |     |     |         |
|     | 003 | 各類員工待遇準備         |         |      |         |         |         |           |     |     |     |     |         |

# 總預算

## 費彙計表

年度

單位：新臺幣元

| 全 年 度 人 事 費 |           |             |            |            |            |            |             |             |            |            |      |             | 備註 |
|-------------|-----------|-------------|------------|------------|------------|------------|-------------|-------------|------------|------------|------|-------------|----|
| 民意代表待遇      | 政務人員待遇    | 法定編制人員待遇    | 約聘僱人員待遇    | 技工及工友待遇    | 獎金         | 其他給與       | 加班值班費       | 退休退職給付      | 退休離職儲金     | 保險         | 調待準備 | 合計          |    |
|             | 1,558,000 | 374,729,000 | 1,257,000  | 3,504,000  | 73,873,000 | 6,836,000  | 107,827,000 |             | 34,550,000 | 34,870,000 |      | 639,004,000 |    |
|             |           | 203,704,589 | 28,926,172 | 13,917,430 | 54,323,811 | 6,794,150  | 11,027,677  |             | 25,770,111 | 26,413,060 |      | 370,877,000 |    |
|             |           | 193,086,069 | 2,094,960  | 12,739,450 | 47,991,742 | 4,812,000  | 10,361,590  |             | 22,902,682 | 21,187,507 |      | 315,176,000 |    |
|             |           | 2,439,900   | 26,831,212 | 382,740    | 4,214,556  | 1,758,150  | 141,451     |             | 2,010,185  | 4,249,806  |      | 42,028,000  |    |
|             |           | 8,178,620   |            | 795,240    | 2,117,513  | 224,000    | 524,636     |             | 857,244    | 975,747    |      | 13,673,000  |    |
|             |           | 30,949,000  |            | 1,974,000  | 11,256,000 | 752,000    | 2,517,000   |             | 2,950,000  | 3,201,000  |      | 53,599,000  |    |
|             |           | 30,949,000  |            | 1,974,000  | 11,256,000 | 752,000    | 2,517,000   |             | 2,950,000  | 3,201,000  |      | 53,599,000  |    |
|             |           | 27,292,000  | 6,297,000  | 1,975,000  | 7,218,000  | 1,112,000  | 1,895,000   |             | 3,177,000  | 3,596,000  |      | 52,562,000  |    |
|             |           | 27,292,000  | 6,297,000  | 1,975,000  | 7,218,000  | 1,112,000  | 1,895,000   |             | 3,177,000  | 3,596,000  |      | 52,562,000  |    |
|             |           | 11,452,000  | 613,317    | 849,000    | 2,668,316  | 410,000    | 568,000     |             | 1,487,000  | 1,105,367  |      | 19,153,000  |    |
|             |           | 11,452,000  | 613,317    | 849,000    | 2,668,316  | 410,000    | 568,000     |             | 1,487,000  | 1,105,367  |      | 19,153,000  |    |
|             |           | 47,000,000  |            |            | 1,910,000  | 71,180,000 |             | 553,238,000 |            |            |      | 673,328,000 |    |
|             |           |             |            |            | 1,910,000  |            |             | 553,238,000 |            |            |      | 555,148,000 |    |
|             |           |             |            |            |            | 71,180,000 |             |             |            |            |      | 71,180,000  |    |
|             |           | 47,000,000  |            |            |            |            |             |             |            |            |      | 47,000,000  |    |

| 機關名稱        | 上年度預算原核定人數 |       |      |     | 增減人數 |      |      |     |
|-------------|------------|-------|------|-----|------|------|------|-----|
|             | 員          |       |      | 工   | 員    |      |      | 工   |
|             | 職員         | 警察人員  | 消防人員 |     | 職員   | 警察人員 | 消防人員 |     |
| 合計          | 1,473      | 1,287 | 550  | 388 | -1   | 1    | 50   | -10 |
| 苗栗縣議會       | 24         |       |      | 9   |      |      |      | -1  |
| 苗栗縣政府       | 471        |       |      | 76  |      |      |      | -1  |
| 民政處         | 27         |       |      |     |      |      |      |     |
| 自治行政科       | 27         |       |      |     |      |      |      |     |
| 財政處         | 30         |       |      |     |      |      |      |     |
| 財務管理科       | 30         |       |      |     |      |      |      |     |
| 水利處         | 31         |       |      | 3   |      |      |      |     |
| 土石資源科       | 31         |       |      | 3   |      |      |      |     |
| 社會處         | 46         |       |      |     |      |      |      |     |
| 農業處         | 50         |       |      | 4   |      |      |      |     |
| 農務科         | 50         |       |      | 4   |      |      |      |     |
| 地政處         | 42         |       |      | 20  |      |      |      |     |
| 地籍科         | 42         |       |      | 20  |      |      |      |     |
| 行政處         | 145        |       |      | 46  |      |      |      | -1  |
| 工務處         | 37         |       |      |     |      |      |      |     |
| 交通規劃科       | 37         |       |      |     |      |      |      |     |
| 工商發展處       | 43         |       |      | 3   |      |      |      |     |
| 工商科         | 43         |       |      | 3   |      |      |      |     |
| 勞工及青年發展處    | 20         |       |      |     |      |      |      |     |
| 勞資關係科       | 20         |       |      |     |      |      |      |     |
| 苗栗縣政府媒體事務中心 | 2          |       |      | 2   |      |      |      |     |

# 總預算

## 總表

年度

單位：人

| 本年度預算編列人數 |       |      |     | 說明<br>(詳列奉准增減之人數及文號) |
|-----------|-------|------|-----|----------------------|
| 員         |       |      | 工   |                      |
| 職員        | 警察人員  | 消防人員 |     |                      |
| 1,472     | 1,288 | 600  | 378 |                      |
| 24        |       |      | 8   |                      |
| 471       |       |      | 75  |                      |
| 27        |       |      |     |                      |
| 27        |       |      |     |                      |
| 30        |       |      |     |                      |
| 30        |       |      |     |                      |
| 31        |       |      | 3   |                      |
| 31        |       |      | 3   |                      |
| 46        |       |      |     |                      |
| 50        |       |      | 4   |                      |
| 50        |       |      | 4   |                      |
| 42        |       |      | 20  |                      |
| 42        |       |      | 20  |                      |
| 145       |       |      | 45  |                      |
| 37        |       |      |     |                      |
| 37        |       |      |     |                      |
| 43        |       |      | 3   |                      |
| 43        |       |      | 3   |                      |
| 20        |       |      |     |                      |
| 20        |       |      |     |                      |
| 2         |       |      | 2   |                      |



| 機關名稱             | 上年度預算原核定人數 |       |      |    | 增減人數 |      |      |    |
|------------------|------------|-------|------|----|------|------|------|----|
|                  | 員          |       |      | 工  | 員    |      |      | 工  |
|                  | 職員         | 警察人員  | 消防人員 |    | 職員   | 警察人員 | 消防人員 |    |
| 苗栗縣政府媒體事務中心      | 2          |       |      | 2  |      |      |      |    |
| 苗栗縣各戶政事務所        | 145        |       |      | 21 |      |      |      |    |
| 苗栗縣立體育場          | 3          |       |      | 3  |      |      |      |    |
| 苗栗縣動物保護防疫所       | 17         |       |      | 2  |      |      |      | -1 |
| 苗栗縣苗栗地政事務所       | 42         |       |      | 30 |      |      |      |    |
| 苗栗縣竹南地政事務所       | 42         |       |      | 31 |      |      |      |    |
| 苗栗縣大湖地政事務所       | 26         |       |      | 22 |      |      |      |    |
| 苗栗縣通霄地政事務所       | 29         |       |      | 23 |      |      |      |    |
| 苗栗縣頭份地政事務所       | 41         |       |      | 29 |      |      |      |    |
| 苗栗縣銅鑼地政事務所       | 27         |       |      | 19 |      |      |      |    |
| 苗栗縣政府稅務局         | 125        |       |      | 12 |      |      |      | -1 |
| 苗栗縣警察局           | 69         | 1,287 |      | 58 | -1   | 1    |      | -4 |
| 苗栗縣政府消防局         | 29         |       | 550  | 9  |      |      | 50   |    |
| 苗栗縣政府衛生局         | 266        |       |      | 27 |      |      |      | -2 |
| 苗栗縣政府毒品防制及心理衛生中心 | 3          |       |      | 1  |      |      |      |    |
| 苗栗縣政府長期照護管理中心    | 12         |       |      | 2  |      |      |      |    |
| 苗栗縣政府環境保護局       | 42         |       |      | 5  |      |      |      |    |
| 苗栗縣政府文化觀光局       | 40         |       |      | 5  |      |      |      |    |
| 苗栗縣政府原住民族事務中心    | 18         |       |      | 2  |      |      |      |    |

# 總預算

## 總表

年度

單位：人

| 本年度預算編列人數 |       |      |    | 說明<br>(詳列奉准增減之人數及文號) |
|-----------|-------|------|----|----------------------|
| 員         |       |      | 工  |                      |
| 職員        | 警察人員  | 消防人員 |    |                      |
| 2         |       |      | 2  |                      |
| 145       |       |      | 21 |                      |
| 3         |       |      | 3  |                      |
| 17        |       |      | 1  |                      |
| 42        |       |      | 30 |                      |
| 42        |       |      | 31 |                      |
| 26        |       |      | 22 |                      |
| 29        |       |      | 23 |                      |
| 41        |       |      | 29 |                      |
| 27        |       |      | 19 |                      |
| 125       |       |      | 11 |                      |
| 68        | 1,288 |      | 54 |                      |
| 29        |       | 600  | 9  |                      |
| 266       |       |      | 25 |                      |
| 3         |       |      | 1  |                      |
| 12        |       |      | 2  |                      |
| 42        |       |      | 5  |                      |
| 40        |       |      | 5  |                      |
| 18        |       |      | 2  |                      |

苗栗縣總預算

約聘僱人員費用彙計表

中華民國111年度

單位：新臺幣元

| 科 目 |     |    |    | 約聘人員<br>(人*月) | 約僱人員<br>(人*月) | 全年度預算數      | 說 明   |
|-----|-----|----|----|---------------|---------------|-------------|---|
| 款   | 項   | 目  | 節  |               |               |             |   |
|     |     |    |    |               |               | 126,984,987 | 包括約聘僱人員待遇91,250,149元、年終工作獎金11,941,201元、不休假加班費388,413元、保險費13,017,844元、離職儲金5,584,630元及休假補助4,802,750元。 |
| 01  |     |    |    |               |               | 7,745,000   |   |
|     | 001 |    |    |               |               | 7,745,000   |   |
|     |     | 01 |    |               |               | 7,745,000   |   |
|     |     |    | 01 |               |               | 7,745,000   |   |
|     |     |    |    | 1x12          |               | 690,364     | 辦理議會行政管理業務約聘人員1人。   |
|     |     |    |    |               | 6x12          | 5,276,938   | 辦理議會行政管理業務約僱人員駐衛警6人。  |
|     |     |    |    |               | 3x12          | 1,777,698   | 辦理議會行政管理業務約僱人員3人。   |
| 02  |     |    |    |               |               | 37,489,179  |   |
|     | 001 |    |    |               |               | 37,489,179  |   |
|     |     | 01 |    |               |               | 5,870,000   |   |
|     |     |    | 01 |               |               | 5,870,000   |   |
|     |     |    |    | 2x12          |               | 1,174,000   | 辦理主計業務約僱人員2人。(依據苗栗縣政府110年7月28日府人力字第1100142132號函奉准核定)  |
|     |     |    |    | 2x12          |               | 1,174,000   | 辦理人事相關業務約僱人員2人。(依據苗栗縣政府110年8月4日府人力字第1100147396號函奉准核定)   |
|     |     |    |    | 2x12          |               | 1,174,000   | 辦理政風業務約僱人員2人。(依據苗栗縣政府110年7月28日府人力字第1100142069號函奉准核定)  |
|     |     |    |    | 4x12          |               | 2,348,000   | 辦理為民服務、管考及綜規相關業務約僱人員4人。(依據苗栗縣政府110年7月30日府人力字第1100144193號函奉准核定)                                      |
|     |     | 02 |    |               |               | 587,000     |   |
|     |     |    | 01 |               |               | 587,000     |   |
|     |     |    |    | 1x12          |               | 587,000     | 辦理兵役役政業務約僱人員1人。(依據苗栗縣政府110年7月28日府人力字第1100142187號函奉准核定)  |

# 苗栗縣總預算

## 約聘僱人員費用彙計表

中華民國111年度

單位：新臺幣元

| 科 目 |   |    |    | 約聘人員<br>(人*月)             | 約僱人員<br>(人*月) | 全年度預算數    | 說 明  |
|-----|---|----|----|---------------------------|---------------|-----------|--|
| 款   | 項 | 目  | 節  |                           |               |           |  |
|     |   | 03 |    |                           |               | 587,000   |  |
|     |   |    |    |                           |               |           |  |
|     |   |    | 01 | 37020201200<br>地政業務       |               | 587,000   |  |
|     |   |    |    | 37020201208<br>地政業務       | 1x12          | 587,000   | 辦理地籍圖重測業務約僱人員1人。<br>(依據苗栗縣政府110年7月30日府人<br>力字第1100144197號函奉准核定)                                    |
|     |   | 04 |    | 40020201300<br>財政及公產業務    |               | 2,935,000 |  |
|     |   |    | 01 | 40020201301<br>財務管理       | 1x12          | 587,000   | 辦理財務管理業務約僱人員1人。<br>(依據苗栗縣政府110年7月30日府人<br>力字第1100144032號函奉准核定)                                     |
|     |   |    |    |                           | 2x12          | 1,174,000 | 辦理庫款集中支付與管理等業務約<br>僱人員2人。(依據苗栗縣政府110年<br>7月30日府人力字第1100144032號函<br>奉准核定)                           |
|     |   |    |    |                           | 2x12          | 1,174,000 | 辦理私劣菸酒查緝業務約僱人員2<br>人。(依據苗栗縣政府110年7月30日<br>府人力字第1100144032號函奉准核<br>定)                               |
|     |   | 07 |    | 56020201600<br>農漁業管理與輔導業務 |               | 4,130,000 |  |
|     |   |    | 01 | 56020201601<br>農漁業管理      | 3x12          | 48,000    | 辦理強化農業資訊調查制度計畫、<br>農業產銷班組織輔導計畫、加強農<br>地利用管理計畫約聘人員。(依據苗<br>栗縣政府110年8月20日府人力字第<br>1100158745號函奉准核定)。 |
|     |   |    |    |                           | 1x12          | 560,000   | 辦理農地管理業務約僱人員1人。<br>(依據苗栗縣政府110年7月30日府人<br>力字第1100144224號函奉准核定)                                     |
|     |   |    |    |                           | 1x12          | 587,000   | 辦理綠美化業務約僱人員1人。(依<br>據苗栗縣政府110年7月30日府人力<br>字第1100144224號函奉准核定)                                      |
|     |   |    |    |                           | 1x12          | 587,000   | 辦理自然生態保育管理業務約僱人<br>員1人。(依據苗栗縣政府110年7月<br>30日府人力字第1100144224號函奉<br>准核定)                             |
|     |   |    |    |                           | 1x12          | 587,000   | 辦理畜產推廣業務約僱人員1人。<br>(依據苗栗縣政府110年7月30日府人<br>力字第1100144224號函奉准核定)                                     |
|     |   |    |    |                           | 1x12          | 587,000   | 辦理農業推廣教育訓練業務約僱人<br>員1人。(依據苗栗縣政府110年7月<br>30日府人力字第1100144224號函奉<br>准核定)                             |

# 苗栗縣總預算

## 約聘僱人員費用彙計表

中華民國111年度

單位：新臺幣元

| 科 目 |   |    |    | 約聘人員<br>(人*月) | 約僱人員<br>(人*月) | 全年度預算數    | 說 明   |
|-----|---|----|----|---------------|---------------|-----------|---|
| 款   | 項 | 目  | 節  |               |               |           |   |
|     |   |    |    |               | 2x12          | 1,174,000 | 辦理漁業管理、漁港管理、養殖輔導及行銷推廣活動業務約僱人員2人。(依據苗栗縣政府110年7月30日府人力字第1100144224號函奉准核定) |
|     |   | 08 |    | 56020202200   |               | 3,682,000 | 水利行政  |
|     |   |    | 01 | 56020202201   |               | 3,682,000 | 水利行政  |
|     |   |    |    |               | 1x12          | 587,000   | 辦理水利行政等相關業務約僱人員1人。(依據苗栗縣政府110年7月28日府人力字第1100142166號函奉准核定)               |
|     |   | 10 |    | 57020202000   |               | 5,870,000 | 建管業務  |
|     |   |    | 01 | 57020202001   |               | 5,870,000 | 建管都計  |
|     |   |    |    |               | 4x12          | 3,095,000 | 辦理河川巡查、取締盜濫採土石等業務約僱人員4人。  |
|     |   |    |    |               | 1x12          | 587,000   | 辦理使建照審查等業務約僱人員1人。(依據苗栗縣政府110年8月4日府人力字第1100147439號函奉准核定)                 |
|     |   |    |    |               | 3x12          | 1,761,000 | 辦理建築物公共安全使用管理等業務約僱人員3人。(依據苗栗縣政府110年8月4日府人力字第1100147439號函奉准核定)           |
|     |   |    |    |               | 6x12          | 3,522,000 | 辦理都市計畫、都市更新等業務約僱人員6人。(依據苗栗縣政府110年8月4日府人力字第1100147439號函奉准核定)             |
|     |   | 12 |    | 58020209600   |               | 4,696,000 | 交通業務  |
|     |   |    | 01 | 58020209601   |               | 4,696,000 | 交通業務  |
|     |   |    |    |               | 6x12          | 3,522,000 | 辦理工程管理業務約僱人員6人。(依據苗栗縣政府110年7月30日1100144184號函奉准核定)                       |
|     |   |    |    |               | 2x12          | 1,174,000 | 辦理道路行政業務約僱人員2人。(依據苗栗縣政府110年7月30日府人力字第1100144184號函奉准核定)                  |
|     |   | 13 |    | 59020201800   |               | 4,102,000 | 工商業與度量衡管理   |
|     |   |    | 01 | 59020201801   |               | 4,102,000 | 工商管理  |
|     |   |    |    |               | 6x12          | 3,522,000 | 辦理商業登記等相關業務約僱人員6人。(依據苗栗縣政府110年4月4日府人力字第1100147439號函奉准核定)                |
|     |   |    |    |               | 1x12          | 580,000   | 辦理天然氣事業管理等業務約僱人員1人。(依據苗栗縣政府110年8月4                                      |

# 苗栗縣總預算

## 約聘僱人員費用彙計表

中華民國111年度

單位：新臺幣元

| 科 目 |     |    |    | 約聘人員<br>(人*月)              | 約僱人員<br>(人*月) | 全年度預算數    | 說 明  |
|-----|-----|----|----|----------------------------|---------------|-----------|--|
| 款   | 項   | 目  | 節  |                            |               |           |  |
|     |     | 18 |    |                            |               | 4,443,179 | 日府人力字第1100147439號函奉准核定)  |
|     |     |    | 01 | 64020202700<br>勞工關係與福利     |               | 4,443,179 |  |
|     |     |    |    | 64020202701<br>勞工管理與青年發展   | 6x12          | 4,443,179 | 辦理督促事業單位遵守勞動條件相關法令實施計畫之聘用檢查員6人。(依據苗栗縣政府110年7月28日府人力字第1100142216號函奉准核定) |
|     |     | 22 |    | 72020200200<br>城鄉行政        |               | 587,000   |  |
|     |     |    | 01 | 72020200201<br>城鄉規劃設計      |               | 587,000   | 辦理城鄉風貌規劃設計等業務約僱人員1人。(依據苗栗縣政府110年7月28日府人力字第1100142166號函奉准核定)            |
|     |     |    |    | 72020200201<br>城鄉規劃設計      | 1x12          | 587,000   |  |
| 03  |     |    |    | 00030000000<br>行政處主管       |               | 1,174,000 |  |
|     | 001 |    |    | 00030300000<br>苗栗縣政府媒體事務中心 |               | 1,174,000 |  |
|     |     | 01 |    | 32030300100<br>一般行政        |               | 1,174,000 |  |
|     |     |    | 01 | 32030300107<br>新聞宣導        |               | 1,174,000 |  |
|     |     |    |    | 32030300107<br>新聞宣導        | 2x12          | 1,174,000 | 辦理新聞宣導業務約僱人員2人。(依據苗栗縣政府110年8月26日府人力字第1100163038號函奉准核定)                 |
| 05  |     |    |    | 00050000000<br>教育處主管       |               | 587,000   |  |
|     | 001 |    |    | 00059500000<br>苗栗縣立體育場     |               | 587,000   |  |
|     |     | 01 |    | 53059500100<br>一般行政        |               | 587,000   |  |
|     |     |    | 01 | 53059500101<br>行政管理        |               | 587,000   |  |
|     |     |    |    | 53059500101<br>行政管理        | 1x12          | 587,000   | 辦理體育場管理業務約僱人員1人。(依據苗栗縣政府110年8月26日府人力字第1100162992號函奉准核定)                |
| 06  |     |    |    | 00060000000<br>農業處主管       |               | 2,001,000 |  |
|     | 001 |    |    | 00060950000<br>苗栗縣動物保護防疫所  |               | 2,001,000 |  |
|     |     | 01 |    | 56060950100<br>一般行政        |               | 587,000   |  |
|     |     |    | 01 | 56060950101<br>行政管理        |               | 587,000   |  |
|     |     |    |    | 56060950101<br>行政管理        | 1x12          | 587,000   | 辦理動物保護管制收容業務約聘人員1人。(依據苗栗縣政府110年8月4日府人力字第1100147478號函奉准                 |

# 苗栗縣總預算

## 約聘僱人員費用彙計表

中華民國111年度

單位：新臺幣元

| 科 目 |     |    |    | 約聘人員<br>(人*月)             | 約僱人員<br>(人*月) | 全年度預算數     | 說 明   |
|-----|-----|----|----|---------------------------|---------------|------------|---|
| 款   | 項   | 目  | 節  |                           |               |            |   |
|     |     | 02 |    |                           |               | 1,414,000  | 核定)   |
|     |     |    | 01 | 56060954100<br>動物防疫       |               | 587,000    |   |
|     |     |    |    | 56060954101<br>動物防疫       | 1x12          | 587,000    | 辦理防範非洲豬瘟國內防疫量能整備計畫業務約僱人員1人。(依據苗栗縣政府110年8月4日府人力字第1100147501號函奉准核定) |
|     |     |    | 04 | 56060954105<br>動物收容       |               | 827,000    |   |
|     |     |    |    |                           | 2x12          | 827,000    | 辦理建構友善動物保護計畫業務約聘人員2人。(依據苗栗縣政府110年8月4日府人力字第1100147478號函奉准核定)       |
| 07  |     |    |    | 00070000000<br>地政處主管      |               | 1,761,000  |   |
|     | 001 |    |    | 00071010000<br>苗栗縣苗栗地政事務所 |               | 587,000    |   |
|     |     | 02 |    | 37071011200<br>地政業務       |               | 587,000    |   |
|     |     |    | 04 | 37071011207<br>測量管理       |               | 587,000    |   |
|     |     |    |    |                           | 1x12          | 587,000    | 辦理土地測量業務約僱人員1人。(依據苗栗縣政府110年8月4日府人力字第1100147321號函奉准核定)             |
|     | 002 |    |    | 00071020000<br>苗栗縣竹南地政事務所 |               | 587,000    |   |
|     |     | 02 |    | 37071021200<br>地政業務       |               | 587,000    |   |
|     |     |    | 01 | 37071021201<br>地籍管理       |               | 587,000    |   |
|     |     |    |    |                           | 1x12          | 587,000    | 辦理土地登記業務約僱人員1人。(依據苗栗縣政府110年8月4日府人力字第1100147321號函奉准核定)             |
|     | 003 |    |    | 00071030000<br>苗栗縣大湖地政事務所 |               | 587,000    |   |
|     |     | 01 |    | 37071030100<br>一般行政       |               | 587,000    |   |
|     |     |    | 01 | 37071030101<br>行政管理       |               | 587,000    |   |
|     |     |    |    |                           | 1x12          | 587,000    | 辦理行政業務約僱人員1人。(依據苗栗縣政府110年8月4日府人力字第1100147321號函奉准核定)               |
| 08  |     |    |    | 00080000000<br>稅務局主管      |               | 20,522,000 |   |
|     | 001 |    |    | 00082000000<br>苗栗縣政府稅務局   |               | 20,522,000 |   |
|     |     | 01 |    | 40082000100<br>一般行政       |               | 20,522,000 |   |

# 苗栗縣總預算

## 約聘僱人員費用彙計表

中華民國111年度

單位：新臺幣元

| 科 目 |     |    |                         | 約聘人員<br>(人*月)       | 約僱人員<br>(人*月)       | 全年度預算數                  | 說 明  |   |           |   |
|-----|-----|----|-------------------------|---------------------|---------------------|-------------------------|--|---|-----------|---|
| 款   | 項   | 目  | 節                       |                     |                     |                         |  | 名稱及編號   |           |   |
| 09  | 001 | 01 | 01                      | 40082000101<br>行政管理 | 3x12                | 20,522,000              |  |   |           |   |
|     |     |    |                         |                     |                     | 2,325,000               | 辦理稅捐稽徵業務約聘人員3人。<br>(依據苗栗縣政府110年8月16日府人力字第1100154984號函奉准核定) |   |           |   |
|     |     |    |                         |                     |                     | 31x12                   | 18,197,000   | 辦理稅捐稽徵業務約僱人員31人。<br>(依據苗栗縣政府110年8月16日府人力字第1100155129號函奉准核定)             |           |   |
|     |     |    |                         |                     |                     |                         | 4,440,000  |   |           |   |
|     |     |    |                         |                     |                     | 00090000000<br>警察局主管    |  | 4,440,000   |           |   |
|     |     |    |                         |                     |                     | 00093000000<br>苗栗縣警察局   |  | 4,440,000   |           |   |
|     |     |    |                         |                     |                     | 01                      | 38093000100<br>一般行政  |   | 4,440,000 |   |
|     |     |    |                         |                     |                     | 01                      | 38093000101<br>行政管理  |   | 4,440,000 |   |
|     |     |    |                         |                     |                     |                         |  | 1x12  | 918,000   | 辦理少年業務約聘人員1人。(依據<br>苗栗縣政府110年8月4日府人力字第<br>1100147199號函奉准核定)   |
|     |     |    |                         |                     |                     |                         |  | 3x12  | 1,761,000 | 執行違規拖吊作業約聘人員3人。<br>(依據苗栗縣政府110年8月4日府人力<br>字第1100147199號函奉准核定) |
| 10  | 001 | 01 |                         |                     |                     | 2x12                    | 1,174,000  | 執行違規拖吊作業約僱人員2人。<br>(依據苗栗縣政府110年8月4日府人力<br>字第1100147259號函奉准核定)           |           |   |
|     |     |    |                         |                     |                     | 1x12                    | 587,000  | 辦理錄影監視系統相關行政業務約<br>僱人員1人。(依據苗栗縣政府110年<br>8月4日府人力字第1100147259號函<br>奉准核定) |           |   |
|     |     |    |                         |                     |                     |                         | 1,761,000  |   |           |   |
|     |     |    |                         |                     |                     | 00100000000<br>消防局主管    |  | 1,761,000   |           |   |
|     |     |    |                         |                     |                     | 00103500000<br>苗栗縣政府消防局 |  | 1,761,000   |           |   |
| 11  | 001 | 01 |                         | 37103500500<br>消防行政 |                     | 1,761,000               |  |   |           |   |
|     |     |    |                         | 01                  | 37103500501<br>行政管理 |                         | 1,761,000  |   |           |   |
|     |     |    |                         |                     |                     | 3x12                    | 1,761,000  | 辦理消防業務約僱人員3人。(依據<br>苗栗縣政府110年8月4日府人力字第<br>1100147278號函奉准核定)             |           |   |
|     |     |    |                         |                     |                     |                         | 39,885,808   |   |           |   |
|     |     |    | 00110000000<br>衛生局主管    |                     | 2,935,000           |                         |  |   |           |   |
|     |     |    | 00114000000<br>苗栗縣政府衛生局 |                     | 2,935,000           |                         |  |   |           |   |
|     |     |    | 01                      | 65114000100<br>一般行政 |                     | 2,935,000               |  |   |           |   |
|     |     |    | 01                      | 65114000101<br>行政管理 |                     | 2,935,000               |  |   |           |   |



苗栗縣總預算

約聘僱人員費用彙計表

中華民國111年度

單位：新臺幣元

| 科 目 |     |    |                              | 約聘人員<br>(人*月)                   | 約僱人員<br>(人*月) | 全年度預算數  | 說 明   |   |  |
|-----|-----|----|------------------------------|---------------------------------|---------------|---------|---|---|--|
| 款   | 項   | 目  | 節                            |                                 |               |         |   | 名稱及編號   |  |
| 13  | 002 | 01 | 01                           | 00114500000<br>苗栗縣政府毒品防制及心理衛生中心 | 1x12          | 587,000 | 辦理本局傳染病防治業務約聘人員1人。(依據苗栗縣政府110年8月23日府人力字第1100160295號函奉准核定) |   |  |
|     |     |    |                              | 65114503700<br>衛生業務             |               | 4x12    | 2,348,000   | 辦理本局傳染病防治業務、醫政業務、公共衛生護理業務約僱人員4人。(依據苗栗縣政府110年8月23日府人力字第1100160310號函奉准核定) |  |
|     |     |    |                              | 65114503710<br>毒防業務             |               |         | 36,950,808  |   |  |
|     |     |    |                              |                                 |               |         | 36,950,808  |   |  |
|     |     |    |                              |                                 |               |         | 36,950,808  |   |  |
|     |     |    |                              |                                 |               |         | 49x12   | 36,361,151  | 辦理家庭暴力、性侵害防治及精神衛生等直接及間接相關服務。(依據苗栗縣政府110年8月30日府人力字第1100164061號函奉准核定)  |
|     | 001 | 01 | 01                           | 00130000000<br>文化觀光局主管          |               | 1x12    | 589,657   | 辦理整合型精神疾病防治業務。(依據苗栗縣政府110年8月16日府人力字第1100154939號函奉准核定)                   |  |
|     |     |    |                              | 00139600000<br>苗栗縣政府文化觀光局       |               |         | 8,782,000   |   |  |
|     |     |    |                              | 53139600100<br>一般行政             |               |         | 8,782,000   |   |  |
|     |     |    |                              | 53139600101<br>行政管理             |               |         | 8,782,000   |   |  |
|     |     |    |                              |                                 |               |         | 4x12  | 2,915,000   | 辦理客家事務業務約聘人員1人、展演藝術業務約聘人員1人、文創產業業務約聘人員1人、觀光行銷業務約聘人員1人。(依據苗栗縣政府110年9月1日府人力字第1100166956號函奉准核定)                                     |
|     |     |    |                              |                                 |               |         | 10x12   | 5,867,000   | 辦理行政管理業務約僱人員3人、辦理博物管理業務約僱人員1人、辦理展演藝術業務約僱人員2人、辦理文化資產業務約僱人員2人、辦理觀光行銷業務約僱人員1人、辦理客家事務業務約僱人員1人。(依據苗栗縣政府110年9月1日府人力字第1100167012號函奉准核定) |
| 14  | 001 | 01 | 00140000000<br>原住民族事務中心主管    |                                 |               | 837,000 |   |   |  |
|     |     |    | 00147000000<br>苗栗縣政府原住民族事務中心 |                                 |               | 837,000 |   |   |  |
|     |     |    | 37147000800<br>民政業務          |                                 |               | 837,000 |   |   |  |
|     |     |    | 37147000805<br>原住民行政         |                                 |               | 837,000 |   |   |  |

苗栗縣總預算

約聘僱人員費用彙計表

中華民國111年度

單位：新臺幣元

| 科 目 |   |   |   | 約聘人員<br>(人*月) | 約僱人員<br>(人*月) | 全年度預算數  | 說 明  |
|-----|---|---|---|---------------|---------------|---------|--|
| 款   | 項 | 目 | 節 |               |               |         |  |
|     |   |   |   | 1x12          |               | 837,000 | 辦理原住民生活輔導員計畫約聘人員1人。(依據苗栗縣政府110年8月23日府人力字第1100160337號函奉准核定) |

# 苗栗縣總預算

## 補助及捐助經費總表

中華民國111年度

單位：新臺幣千元

| 科 目 |     | 補 助                            |              |              | 捐 助          |              |               | 合計 | 說明         |
|-----|-----|--------------------------------|--------------|--------------|--------------|--------------|---------------|----|------------|
| 款   | 項   | 名稱及編號                          | 政府機關<br>間之補助 | 對下級政<br>府之補助 | 對特種基<br>金之補助 | 對國內團<br>體之捐助 | 對家庭及個<br>人之捐助 |    |            |
|     |     | 合 計                            | 123,650      | 262,541      | 10,998,445   | 460,943      | 621,765       |    | 12,467,344 |
| 01  |     | 00010000000<br>縣議會主管           |              |              |              | 534          | 36            |    | 570        |
|     | 001 | 00010100000<br>苗栗縣議會           |              |              |              | 534          | 36            |    | 570        |
| 02  |     | 00020000000<br>縣政府主管           | 80,183       | 136,670      | 10,942,883   | 119,710      | 58,031        |    | 11,337,477 |
|     | 001 | 00020200000<br>苗栗縣政府           | 80,183       | 136,670      | 10,942,883   | 119,710      | 58,031        |    | 11,337,477 |
| 03  |     | 00030000000<br>行政處主管           | 140          |              |              | 420          |               |    | 560        |
|     | 001 | 00030300000<br>苗栗縣政府媒<br>體事務中心 | 140          |              |              | 420          |               |    | 560        |
| 04  |     | 00040000000<br>民政處主管           |              |              |              |              | 108           |    | 108        |
|     | 001 | 00040700000<br>苗栗縣各戶政<br>事務所   |              |              |              |              | 108           |    | 108        |
| 05  |     | 00050000000<br>教育處主管           | 84           |              |              |              | 6             |    | 90         |
|     | 001 | 00059500000<br>苗栗縣立體育<br>場     | 84           |              |              |              | 6             |    | 90         |
| 06  |     | 00060000000<br>農業處主管           |              |              |              | 280          | 578           |    | 858        |
|     | 001 | 00060950000<br>苗栗縣動物保<br>護防疫所  |              |              |              | 280          | 578           |    | 858        |
| 07  |     | 00070000000<br>地政處主管           |              |              |              |              | 9,984         |    | 9,984      |
|     | 001 | 00071010000<br>苗栗縣苗栗地<br>政事務所  |              |              |              |              | 2,088         |    | 2,088      |
|     | 002 | 00071020000<br>苗栗縣竹南地<br>政事務所  |              |              |              |              | 3,572         |    | 3,572      |
|     | 003 | 00071030000<br>苗栗縣大湖地<br>政事務所  |              |              |              |              | 334           |    | 334        |
|     | 004 | 00071040000<br>苗栗縣通霄地<br>政事務所  |              |              |              |              | 630           |    | 630        |
|     | 005 | 00071050000<br>苗栗縣頭份地<br>政事務所  |              |              |              |              | 2,842         |    | 2,842      |
|     | 006 | 00071060000<br>苗栗縣銅鑼地<br>政事務所  |              |              |              |              | 518           |    | 518        |

# 苗栗縣總預算

## 補助及捐助經費總表

中華民國111年度

單位：新臺幣千元

| 科 目 |     | 補 助                                    |              |              | 捐 助          |              |               | 合計 | 說明      |
|-----|-----|--|--------------|--------------|--------------|--------------|---------------|----|---------|
| 款   | 項   | 名稱及編號                                  | 政府機關<br>間之補助 | 對下級政<br>府之補助 | 對特種基<br>金之補助 | 對國內團<br>體之捐助 | 對家庭及個<br>人之捐助 |    |         |
| 08  |     | 0008000000<br>稅務局主管                    |              |              |              |              | 468           |    | 468     |
|     | 001 | 0008200000<br>苗栗縣政府稅<br>務局             |              |              |              |              | 468           |    | 468     |
| 09  |     | 0009000000<br>警察局主管                    |              |              |              | 16,499       | 1,010         |    | 17,509  |
|     | 001 | 0009300000<br>苗栗縣警察局                   |              |              |              | 16,499       | 1,010         |    | 17,509  |
| 10  |     | 0010000000<br>消防局主管                    |              | 340          |              | 10,040       | 86            |    | 10,466  |
|     | 001 | 0010350000<br>苗栗縣政府消<br>防局             |              | 340          |              | 10,040       | 86            |    | 10,466  |
| 11  |     | 0011000000<br>衛生局主管                    | 41,083       | 350          |              | 203,947      | 324,586       |    | 569,966 |
|     | 001 | 0011400000<br>苗栗縣政府衛<br>生局             |              |              |              |              | 1,322         |    | 1,322   |
|     | 002 | 0011450000<br>苗栗縣政府毒<br>品防制及心理<br>衛生中心 |              |              |              |              |               |    |         |
|     | 003 | 0011550000<br>苗栗縣政府長<br>期照護管理中<br>心    | 41,083       | 350          |              | 203,947      | 323,264       |    | 568,644 |
| 12  |     | 0012000000<br>環境保護局主管                  |              | 18,742       | 55,562       |              | 8,125         |    | 82,429  |
|     | 001 | 0012600000<br>苗栗縣政府環<br>境保護局           |              | 18,742       | 55,562       |              | 8,125         |    | 82,429  |
| 13  |     | 0013000000<br>文化觀光局主管                  | 360          | 1,160        |              | 50,945       | 14,723        |    | 67,188  |
|     | 001 | 0013960000<br>苗栗縣政府文<br>化觀光局           | 360          | 1,160        |              | 50,945       | 14,723        |    | 67,188  |
| 14  |     | 0014000000<br>原住民族事務中<br>心主管           | 1,800        | 62,529       |              | 58,568       | 8,764         |    | 131,661 |
|     | 001 | 0014700000<br>苗栗縣政府原<br>住民族事務中<br>心    | 1,800        | 62,529       |              | 58,568       | 8,764         |    | 131,661 |
| 15  |     | 0070000000<br>統籌支撥科目                   |              | 42,750       |              |              | 195,260       |    | 238,010 |
|     | 001 | 0070a01000<br>對鄉(鎮、市<br>)之各項補助         |              | 42,750       |              |              |               |    | 42,750  |
|     | 002 | 0070a02000<br>公務人員退休                   |              |              |              |              | 195,260       |    | 195,260 |

苗栗縣總預算  
補助及捐助經費總表

中華民國111年度

單位：新臺幣千元

| 科 目 |   |       | 補 助          |              |              | 捐 助          |               |           | 合計 | 說明 |
|-----|---|-------|--------------|--------------|--------------|--------------|---------------|-----------|----|----|
| 款   | 項 | 名稱及編號 | 政府機關<br>間之補助 | 對下級政<br>府之補助 | 對特種基<br>金之補助 | 對國內團<br>體之捐助 | 對家庭及個<br>人之捐助 | 對外<br>之捐助 |    |    |
|     |   | 及撫卹給付 |              |              |              |              |               |           |    |    |



## 中程資本支

中華民國111

| 計畫名稱                                     | 計畫起訖年度      | 經費需求總數    | 截至上年度<br>預算數 | 本年度預算數  | 112年度   |
|--|-------------|-----------|--------------|---------|---------|
|  |             |           |              |         |         |
| 合計                                       |             | 1,262,009 | 783,514      | 299,608 | 178,887 |
| 苗栗縣政府                                    |             | 1,262,009 | 783,514      | 299,608 | 178,887 |
| 公共工程計畫                                   |             | 1,262,009 | 783,514      | 299,608 | 178,887 |
| 苗栗地區污水下水道分支管網暨用戶接管工程(北中苗第五標)             | 104年度至111年度 | 301,778   | 280,595      | 21,183  |         |
| 苗栗市南苗地區污水下水道系統分支管網及用戶接管工程                | 106年度至111年度 | 289,663   | 262,070      | 27,593  |         |
| 苗栗縣後龍鎮污水下水道管網及用戶接管工程                     | 109年度至112年度 | 303,880   | 36,611       | 113,382 | 153,887 |
| 苗栗地區污水下水道系統分支管網暨用戶接管工程(開口合約)用戶接管工程(開口合約) | 109年度至112年度 | 50,000    | 15,000       | 10,000  | 25,000  |
| 竹南鎮龍鳳漁港聯外道路興建工程                          | 107年度至111年度 | 316,688   | 189,238      | 127,450 |         |

# 總預算

## 出計畫概況表

年度

單位：新臺幣千元

| 未來計畫期間預算預估數 |       |       |      | 說明                           |
|-------------|-------|-------|------|------------------------------|
| 113年度       | 114年度 | 115年度 | 以後年度 |                              |
|             |       |       |      | 苗栗地區污水下水道分支管網暨用戶接管工程(北中苗第五標) |
|             |       |       |      | 苗栗市南苗地區汙下水道系統分支管網及用戶接管工程     |
|             |       |       |      | 苗栗縣後龍鎮汙下水道管網及用戶接管工程          |
|             |       |       |      | 苗栗地區汙下水道系統分支管網暨用戶接管工程(開口合約)  |
|             |       |       |      | 竹南鎮龍鳳漁港聯外道路興建工程              |



## 歲出按職能及經

中華民國111

| 職能別分類         | 經濟性分類 | 經常支出      |           |         |        |        |           |            | 資本支出   |       |       |            |       |  |  |
|---------------|-------|-----------|-----------|---------|--------|--------|-----------|------------|--------|-------|-------|------------|-------|--|--|
|               |       | 受僱人員報酬    | 購買商品及勞務支出 | 債務利息    | 土地租金支出 | 經常移轉   |           |            | 經常支出合計 | 投資及增資 |       |            |       |  |  |
|               |       |           |           |         |        | 對企業    | 對非營利機構及民間 | 對政府        |        | 對國外   | 對營業基金 | 對非營業特種基金   | 對民間企業 |  |  |
| 總計            |       | 5,235,170 | 997,460   | 500,000 | 2,433  | 10,130 | 1,003,461 | 10,983,027 |        |       |       | 18,731,681 |       |  |  |
| 01 一般公共事務     |       | 1,891,215 | 389,398   | 500,000 |        | 630    | 108,536   | 216,915    |        |       |       | 3,106,694  |       |  |  |
| 02 防衛         |       |           |           |         |        |        |           |            |        |       |       |            |       |  |  |
| 03 公共秩序與安全    |       | 1,799,278 | 254,896   |         | 1,304  |        | 27,563    | 340        |        |       |       | 2,083,380  |       |  |  |
| 04 教育         |       |           |           |         |        |        |           | 7,355,149  |        |       |       | 7,355,149  |       |  |  |
| 05 保健         |       | 459,851   | 105,997   |         |        |        | 493,381   | 41,393     |        |       |       | 1,100,622  |       |  |  |
| 06 社會安全與福利    |       | 673,850   | 2,917     |         |        |        | 262,556   | 3,348,786  |        |       |       | 4,288,109  |       |  |  |
| 07 住宅及社區服務    |       | 6,763     | 8,892     |         |        |        |           |            |        |       |       | 15,655     |       |  |  |
| 08 娛樂、文化與宗教   |       | 69,669    | 69,106    |         |        |        | 51,377    | 1,150      |        |       |       | 191,302    |       |  |  |
| 09 燃料與能源      |       |           |           |         |        |        |           |            |        |       |       |            |       |  |  |
| 10 農、林、漁、牧業   |       | 124,062   | 57,137    |         |        |        | 36,303    | 2,840      |        |       |       | 220,341    |       |  |  |
| 11 礦業、製造業及營造業 |       | 5,620     | 2,456     |         |        |        |           | 100        |        |       |       | 8,176      |       |  |  |
| 12 運輸及通信      |       | 43,188    | 17,088    |         |        |        |           | 3,000      |        |       |       | 63,276     |       |  |  |
| 13 其他經濟服務     |       | 82,340    | 52,872    |         | 1,129  | 9,500  | 15,120    |            |        |       |       | 160,961    |       |  |  |
| 14 環境保護       |       | 79,336    | 36,702    |         |        |        | 8,125     | 13,354     |        |       |       | 137,516    |       |  |  |
| 15 其他支出       |       |           |           |         |        |        | 500       |            |        |       |       | 500        |       |  |  |

# 總預算

## 濟性綜合分類表

年度

單位：新臺幣千元

| 資本支出  |                    |         |     |       |        |        |           |          |          |          |                 |           |            |    |
|-------|--------------------|---------|-----|-------|--------|--------|-----------|----------|----------|----------|-----------------|-----------|------------|----|
| 資本移轉  |                    |         |     | 土地購入  | 無形資產購入 | 固定資本形成 |           |          |          |          |                 |           | 資本支出合計     | 總計 |
| 對企業   | 對非營利<br>家庭及<br>機構間 | 對政府     | 對國外 |       |        | 住宅     | 非住宅<br>房屋 | 營建<br>工程 | 運輸<br>工具 | 資訊<br>軟體 | 其他<br>機器<br>及設備 | 土地<br>改良  |            |    |
| 4,828 | 53,702             | 410,090 |     | 8,000 |        | 76,296 | 2,028,226 | 103,718  | 10,915   | 139,317  |                 | 2,835,092 | 21,566,773 |    |
|       |                    | 28,500  |     |       |        | 98     | 215,750   | 5,575    | 695      | 40,437   |                 | 291,055   | 3,397,749  |    |
|       |                    |         |     |       |        | 63,293 |           | 85,143   | 9,553    | 81,854   |                 | 239,843   | 2,323,223  |    |
|       |                    | 242,448 |     |       |        |        |           |          |          |          |                 | 242,448   | 7,597,597  |    |
|       | 35,152             |         |     |       |        | 200    |           |          | 667      | 6,176    |                 | 42,195    | 1,142,817  |    |
|       | 1,000              | 9,425   |     |       |        |        |           |          |          |          |                 | 10,425    | 4,298,534  |    |
|       |                    |         |     |       |        |        | 180,000   |          |          |          |                 | 180,000   | 195,655    |    |
|       | 20                 | 10      |     |       |        | 4,805  | 3,240     |          |          | 4,204    |                 | 12,279    | 203,581    |    |
| 2,000 | 13,300             | 3,400   |     | 3,000 |        | 1,900  | 277,667   | 1,550    |          | 1,300    |                 | 304,117   | 524,458    |    |
|       |                    |         |     |       |        |        | 570       |          |          | 150      |                 | 720       | 8,896      |    |
| 128   |                    | 52,095  |     | 5,000 |        |        | 494,493   | 600      |          |          |                 | 552,316   | 615,592    |    |
| 2,700 | 4,230              | 13,262  |     |       |        | 6,000  | 127,901   | 850      |          | 1,796    |                 | 156,739   | 317,700    |    |
|       |                    | 60,950  |     |       |        |        | 728,605   | 10,000   |          | 3,400    |                 | 802,955   | 940,471    |    |
|       |                    |         |     |       |        |        |           |          |          |          |                 |           | 500        |    |

# 戊、附 錄

# 中華民國 111 年度

## 苗栗縣總預算案總說明

### 壹、前言

111年度(以下稱本年度)本縣總預算案之編製，係依據「預算法」、「地方制度法」、「財政收支劃分法」、行政院訂頒「111年度中央及地方政府預算籌編原則」及「111年度總預算編製作業手冊」規定，在可用財力範圍內，審度建設整體需要與施政重點，按計畫衡酌輕重緩急，把握優先次序，考量經濟效益，調節供需，歷經5個月餘之籌劃、檢討與審查，方如期編製完成。茲將本年度總預算案籌編經過、施政目標與重點以及總預算案歲入歲出核列情形，暨本縣歷年財政收支趨勢與其他要點分項說明。

### 貳、總預算案籌編經過

為打造「飛躍苗栗·幸福城市」，實現「構築宜居的生活大縣」之核心任務，達成「南北均衡發展，山海齊頭並進」的施政目標，本縣總預算案於110年4月即展開籌劃辦理，參照「預算法」、「地方制度法」、「財政收支劃分法」、「111年度中央及地方政府預算籌編原則」及「111年度總預算編製作業手冊」之規定，依據本縣各項施政計畫，並加強經建交通、社會福利、農業發展、充實教育設施、維護社會安全、環境保護暨營造健康城市等重點原則下，編成本縣總預算案。茲將歲出籌編作業程序分述如下：

第一階段：由主計處依編製標準核算各機關歲出經常支出基本額度：

1. 人事費：正式人事費依各機關需求員額核列。
2. 業務暨獎補助費：具共同費用編列基準者，按111年度共同性費用編列基準表核列，其餘依110年度預算數扣除一次性經費後之數額核列。

3. 涉及財源暨施政項目需求本「歲出額度制」精神於匡列額度內排列優先順序後納編。

第二階段：中央補助辦理計畫由各單位（機關）獲中央核定補助函文後配合提報需求，提送111年度計畫及預算審核會議，議定111年度總預算案規模。

本府年度計畫及預算審核委員會審查各機關概算時，依下列原則辦理：

一、歲入方面：

1. 稅課收入：依財政收支劃分法及行政院推估數編列。
2. 非稅課收入：衡酌各種增減因素及前年度決算與上年度已執行期間之收入情形，切實檢討編列。
3. 補助收入：依中央機關已核定補助項目數額編列。

二、歲出方面：

1. 一般經常消耗性之業務經費本緊縮原則確實檢討編列，獎補助費及設備費亦按實際需要慎酌核編。
2. 施政項目視優先性及財源籌措可能性原則下編列。

依照上述審核原則，在兼顧決策與執行合而為一，計畫與預算融為一體，經本府計畫及預算審核會議審議，核列本年度總預算案，歲出為215億7,417萬2,000元，歲入為218億417萬2,000元，其中屬自有財源部分為109億6,032萬8,000元（包括稅課收入100億4,490萬5,000元、非稅課收入9億1,542萬3,000元），補助及協助收入108億4,384萬4,000元。

### 參、施政目標及重點

預算為政府施政之具體表徵，支援縣政建設之鵠的。本年度施政目標及重

點，係配合當前縣政及加速地方建設，增進民眾福祉為重點，茲分述如下：

#### 一、民政部門：

- (一)配合人口政策，提升本縣婚育與生育率，辦理單身聯誼活動及發放生育津貼。
- (二)配合內政部前瞻基礎建設計畫，落實辦理鄉(鎮、市)辦公廳舍重建，確保辦公場域及洽公民眾生命財產安全。
- (三)落實推行地方自治行政監督，督導村里民大會，並輔導各鄉鎮市民代表會業務，提昇問政品質，促進地方團結和諧。
- (四)輔導宗教團體興辦公益慈善與教化事業，端正禮俗宣導活動，並加強殯葬法規宣導，扼阻違法濫葬情事。
- (五)配合辦理各項便民專案作業，提供民眾E化便民服務，並持續推動戶政單一窗口實施綜合受理櫃檯，強化戶政資料資訊安全與功能，提升為民服務品質。
- (六)律定本縣全民防衛動員準備綜合執行計畫，協調各有關單位做好物力調查工作，辦好全民防衛動員準備業務。
- (七)舉辦士子開中門典禮，提昇書香風氣，嘉勉學子用心向學，展現客家「耕讀傳家」精神。
- (八)配合苗栗縣選舉委員會辦理五合一選舉及全國性公民投票選務工作。

#### 二、財政部門：

- (一)依據「地方稅法通則」、「規費法」，積極開闢財源，充裕庫收，並加強

稅捐稽徵、公庫與專戶管理及增加非稅課收入。

(二)運用現有財產管理資訊系統，結合財產檢核之業務，加強各財產管理機關（單位）之產籍管理。

(三)輔導鄉(鎮、市)公所開創公共造產事業，爭取優惠貸款利息、補助款及獎勵金，提高公共造產事業賸餘，協助鄉(鎮、市)公所充裕收入。

(四)落實出納管理及實施庫款集中支付制度，靈活統籌庫款調度，並推動各項費款存帳跨行通匯作業，節省支票之開立及交付、交換等作業時間，除提高支付時效，並達節能減碳之成效。

(五)依據菸酒管理法所訂定查緝作業要點及訂定年度抽檢菸酒業者作業實施方案，據以辦理執行私、劣菸酒查緝及取締業務。

(六)加強各稅稅籍清查作業及課稅資料蒐集，以防止逃漏，維護租稅公平，並積極加強清理欠稅案件，有效執行稽徵，增裕庫收。

(七)充實稅務法令知識審慎處理行政訴訟案件，以疏減訟源提高績效，並建置稅務單一窗口服務及多元反映管道，以提昇為民服務品質。

(八)推動稅務資料自動化，達成政府整體電子化、優質化服務目標，訂定資訊作業在職講習訓練計畫，提供全方位稅務e化服務，提高稽徵作業之效率、服務品質。

(九)建置單一窗口服務及多元反映管道，以提昇為民服務品質。

### 三、教育與文化部門：

(一)強化教保輔導功能，增設公共化幼兒園，改善幼兒園學環境，強化弱勢

幼兒之教學品質，創造優質學前幼兒教育環境。

- (二)辦理「國中小補救教學」、「夜光天使點燈計畫」，推動「新住民子女教育計畫」，辦理學生校外生活輔導工作計畫及國中課後輔導勤學計畫，推動各項課後輔導計畫，提升本縣學子學習成效。
- (三)持續推動「家庭學校-寄宿式課後照顧計畫」，辦理偏鄉教師培力計畫，強化偏遠地區弱勢學生學習資源。
- (四)提升學生體適能並落實體育教學，培養文武兼備的未來主人翁。
- (五)辦理本縣全民運動會，落實體育大縣政策，促進全民運動。
- (六)推展學校衛生保健業務，促進校園環境與成員之健康。
- (七)推動12年國民基本教育，建立免試入學及特色招生等多元入學管道，並實施非學校型態實驗教育，以建構多元適性教育環境。
- (八)持續進行老舊校舍檢測及改善，加強校園天然災害查報及災害防救計畫，結合經濟有效的補強工法，全面且系統性地提昇校舍耐震能力，加速老舊校舍整建工作，改善學校電力系統設備與遊戲場設施，以落實校園安全之保障，並充實教學環境設備，營造優質學習環境。
- (九)賡續推動班班有冷氣，校校有光電計畫，以營造舒適學習環境，並打造綠能永續校園目標。
- (十)獎勵本縣各私立幼兒園所(機構)招收學前身心障礙幼兒，加強巡迴輔導收托特教學生之各公私立幼兒園，以推動身心障礙教育落實適性教學，並提昇輔導特教學生之效能。



- (十一)規劃辦理各類資賦優異學生鑑定工作，推動資優教育發學生潛能，提升本縣資優教育服務品質。
- (十二)充實幼兒童書，提昇學前幼兒閱讀能力，落實及培養幼兒主動並喜愛閱讀，增設公共化幼兒園，改善幼兒教學環境，加強親子及親師間之教育活動，強化及提昇親職教育功能，豐富幼兒角落學習之教材教具，建構高品質學前教育環境。
- (十三)推動分館體系實施計畫，建置多元圖書資訊館藏，滿足縣民知識需求，辦理圖書館利用教育活動，落實終身學習理念，並出版文學叢書，深耕苗栗文學。
- (十四)落實資訊安全並提升資訊素養結合線上教學資源，擴大資教中心服務面向，提供多元雲端服務，建置學校數位學習環境。
- (十五)推動親(子)職教育、婚姻教育、性別教育與社區婦女教育，落實高中以下學校家庭教育，並強化家庭教育諮詢服務。
- (十六)推廣本縣觀光景點及旅遊，促進觀光產業發展。
- (十七)辦理文化觀光節慶活動，型塑苗栗優質形象。
- (十八)辦理三義國際木雕藝術節系列活動及國際木雕競賽暨國際木雕交流展，提升木雕藝術創作水準，推廣本縣地方特色文化產業。
- (十九)辦理基層藝文展演活動、本縣美術家縣外巡迴展、傑出美術家邀請展、傳承展、傑出美術家聯展、本縣美術社團接力展、推動苗栗縣立國樂團、推廣客家山歌民謠及傳統戲曲人才培訓及巡迴演出，以厚植藝

術展演、提昇藝術水準。

(二十)辦理有形、無形文化之調查研究、保存維護及推廣事宜，並辦理地方及族群發展文史調查研究及人才培育。

(二十一)配合民俗節慶與地方特色，推動社區總體營造計畫，激發社區自主性成長，推動地方文化館計畫，整合地方文化資源，藉由傳統工藝創新及傳承推廣活動，提高文創商品能見度。

(二十二)辦理本縣客家生活營造輔導團計畫及客家桐花祭，推動台灣好行南庄線及旅客來苗自助旅遊行銷，建構觀光工程、豐富旅遊品質。

(二十三)推動本縣整備觀光遊憩設施建設、公館出磺坑區域計畫及推動客家生活環境營造計畫。

(二十四)加強宣導製作觀光導覽文宣資料，推動本縣觀光事業發展，舉辦各項旅行業、旅遊媒體、文化藝文團體交流推廣，並參加國內、外大型旅遊策展及推廣，以推展魅力觀光，行銷優質旅遊。

#### 四、工商發展部門：

(一)推展地理資訊系統應用業務暨相關資訊便民查詢服務，供民眾查詢閱覽，達便民服務目標。

(二)辦理109-111年本縣產業發展暨聯盟平台維運計畫。

(三)依據建築法規定，加強建築物之使用管理，俾利建築物合法使用。

(四)加強建築物之公共安全檢查簽證申報、宣導及稽查，保護消費者及建築物安全。

- (五)依據身心障礙保障法規定，並配合本縣推動健康城市目標，辦理設置無障礙環境設施，營造無障礙生活空間。
- (六)輔導未登記工廠辦理工廠登記，落實商業登記與管理輔導。
- (七)宣導公平交易法、消保法、商品標示法，維持商業秩序，保障消費者權益。
- (八)受理內政部整合住宅補助業務，健全住宅市場機制。
- (九)辦理擬定各都市計畫區樁位管理維護，並結合地理資訊系統之應用，於本府網站建置都市計畫各項資訊，供民眾查詢閱覽，維護民眾權益。
- (十)配合本縣城鄉發展，辦理各都市計畫通盤檢討，以因應各地方發展需求，並提昇本縣石油事業、煤氣事業管理、維生系統、市場、電力、電訊、瓦斯、加油站等公用服務品質，促進工商業進步。
- (十一)辦理公用天然氣事業管理、桶裝液化石油氣分裝場零售業管理、市場攤販管理及石油事業與取締違法經營石油等公用事業管理業務暨節電宣導以形塑民眾節電風氣。

#### 五、水利部門：

- (一)辦理全縣風景區及遊憩區公共設施工程暨維護整修工程、全縣觀光指標及縣管河川、區域排水系統改善及維護、排水系統清理、溪流整治、河川堤防護岸整修建、加強河道維護、土石疏濬暨高灘地綠美化工程，水利構造物資料建立及修復，營建剩餘土石方資源堆置處理場設置許可申請、營運管理、查核及河川公地構造物使用許可申請。

- (二)加強取締陸上及縣管河川盜濫採土石、河川區域違法設施及高莖作物。
- (三)持續加強土資場管理及推動剩餘土石資源再利用，減少外來廢棄土。
- (四)推動本縣十八鄉鎮市城鄉風貌建設、辦理「公園2.0計畫」及改善親子公園設施需求計畫、協助辦理「長照暨衛生教育大樓新建工程」及「頭份市兒童及青少年育樂設施(頭份親子館)統包工程」等各項計畫，引導國人認同故鄉，豐富社區族群情感交流。
- (五)提昇本縣公園、綠地、自來水公用服務品質，並提高自來水普及率，促進工商業進步。
- (六)辦理竹南、頭份污水下水道系統促參計畫及全縣雨水下水道清淤等工程。
- (七)審慎山坡地開發案之審查作業，運用衛星變異點確實執行本縣山坡地巡查及取締工作，避免山坡地違法開發利用，且加強宣導縣內民眾暨開發業者山坡地保育及水土保持之重要觀念。
- (八)辦理野溪整治等治山防災工程。

#### 六、工務部門：

- (一)辦理「苗30線(聯大路)整體改善工程」、「雪霸國家公園至雪見道路未完成路段興建工程(62-1 線)後續工程」及「竹南鎮龍鳳漁港聯外道路興建工」等各項本縣重大重大道路橋梁工程計畫，建構全縣九宮格道路系統，整合全縣市區道路及苗栗生活圈內道路路網系統，達到均衡發展之目標。

- (二)辦理全縣重大公共工程、基層建設工程、村里鄰道路、排水、護坡等改善工程，及補助鄉鎮市公所辦理路燈改善工程，使縣內各村落之交通互通便利，創造優質舒適與安全的生活環境。
- (三)辦理本府暨所屬單位之工程查核，落實公共工程施工品質管理制度，強化主管機關設立工程品質查核機制及主管機關督導功能。
- (四)辦理全縣交通號誌標誌、標線、反射鏡及交通號誌搶修工程，以維護本縣交通安全。
- (五)辦理停車場管理作業，以促進公共運輸服務便捷性。

#### 七、農業部門：

- (一)推動有機驗證，推廣精緻特色作物，協助拓展優質蔬果通路，打造本縣成為全國安全農產品之供應縣。
- (二)加強農漁會輔導，組織訓練農民加強推廣教育、輔導農業轉型，規劃都會區及縣內展銷據點，結合農業體驗、農產業文化及評鑑活動，全面提升品質。
- (三)調查各鄉鎮休耕農田，輔導地方規劃景觀作物專區，並輔導地方結合產業規劃賞花活動。
- (四)輔導縣內禽畜糞堆肥場，生產品質優良之有機肥，並加強縣內養畜禽戶自我健康管理與疫苗注射及畜牧場圍網。
- (五)積極輔導飼養家禽之飼養戶，將家禽送至縣內核准之家禽屠宰場屠宰，並加強查緝家畜、家禽違法屠宰，保障縣民食肉衛生安全，輔導苗栗黃

金雞，進軍國內消費市場。

(六)辦理本縣優質農特產生鮮蔬果展銷活動，並參加國內辦理之國際食品展，或赴國外辦理本縣精緻農特產品展。

(七)加強漁港基礎設施及休閒景觀綠美化工程，於縣內河川流域及本縣沿近海實施魚苗放流及保護，以培育漁業資源，完成漁港公共設施維護及漁村環境改善。

(八)辦理縣內環境綠美化及路容維護，提昇本縣環境景觀塑造。

(九)加強野生動物保育、自然生態保育、珍貴老樹保育、全民造林及外來入侵種防除工作，暨輔導公私有林經營及林產產銷。

(十)輔導各鄉鎮市劃設休閒農業區，辦理休閒觀光農業教育訓練，輔導農村社區參與培根教育訓練，建置宜居宜農優質環境，推展休閒農業整體行銷。

(十一)辦理農路整(災)修工程，以解決農產運輸困難。

(十二)加強大動物、中小動物及家禽疾病防治，強化疾病與衛生檢驗及動物用藥管理。

(十三)辦理動物收容所管理工作，健全寵物認養平台，有效提升認領養率。

(十四)辦理豬隻疾病防治工作，全面防堵非洲豬瘟入侵，強化防疫措施。

#### 八、社政部門：

(一)健全社團組織發揮社團社會服務功能，辦理各項慶典活動，推動社區基礎工程建設改善社區生活品質及舉辦社區觀摩、才藝競賽等活動，

展現社區活力。

(二)積極辦理職業訓練，就業徵才活動有效降低失業率，推動勞工休閒娛樂活動，落實勞工福利政策。

(三)落實勞動基準法維護勞工權益，辦理勞資爭議協調、調解業務，召開勞資會議促進勞資和諧，輔導工會發揮工會功能，推動勞工安全衛生減少職業災害。

(四)辦理兒童、少年及老人等各項社會福利服務措施及落實推動法定保護業務。

(五)落實經濟弱勢者扶助措施，建構本縣縣民基本生活安全網。

(六)執行身心障礙者權益保障法、強化身障者職業輔導及訓練、辦理各類身障福利服務活動，提升身障者生活品質。

(七)積極推展青年事務，有效增進青年福祉。

(八)推動兒童及少年福利服務，建構家庭支持服務體系，結合民間團體共同建立社會服務網絡，推動志願服務工作。

(九)建構婦幼安全社會保護網，加強防治宣導，落實預防工作。

#### 九、原住民部門：

(一)強化原住民族社會福利體系，推動原住民族教育文化與語言發展，培育原住民行政事務人才，照顧都市原住民族生活，建立原住民地區行政夥伴關係。

(二)推動原住民部落土地開發經營及經濟產業發展，營造原住民部落永續

發展，並推動原住民保留地管理業務。

(三)辦理原住民族部落特色道路改善計畫，永續原住民部落發展。

#### 十、地政部門：

(一)建置網際網路資料查詢，落實地政業務資訊化及歷史資料E化服務，強化地政資訊安全防護業務。

(二)辦理不動產仲介及地政士業務訪查，維護不動產交易合法、保障消費者權益。

(三)辦理二級加密控制點測設、地籍圖重測與圖解數化地籍圖整合建置及都市計畫地形圖套疊計畫，統一坐標基準，釐整地籍清理，健全地籍管理。

(四)辦理平均地權公告土地現值重新規定地價，確保土地權利。

(五)加強辦理三七五租約管理業務，協助租佃雙方辦理租約終止解決陳年租佃爭議問題。

(六)辦理縣有耕地放租業務，管制縣有耕地符合農地農用政策。

(七)辦理歷年辦竣農地重劃區農水路改善。

#### 十一、衛生部門：

(一)建構智慧健康城市，以遊戲模式引導民眾進行健康運動與飲食，並透過ICT智慧科技輔助，優化健康生活。

(二)訂定相關維持疫苗品質流程及有效運用各項管制及疫苗調度措施，辦理認識HPV相關衛教宣導講座，推動醫事人員流感認知，提升專業性及



衛教品質。

(三)推動愛滋病及性病防治疫業務，建立愛滋病及性病防治正確認知。

(四)持續辦理65歲以上長者團體營養教育宣導，輔導社區餐飲業者提供高齡友善健康飲食環境。

(五)強化藥局藥商及藥事人員管理，輔導及查核藥商藥局依藥事法相關規定執行業務，加強查核藥局、藥粧藥事人員親自執業，建置安全用藥環境，以維護民眾用藥安全。

(六)結合縣內中小型醫院、衛生所提供便利及快速篩檢場所，實施口腔癌、大腸癌、婦女子宮頸癌抹片篩檢及乳房攝影，並定期輔導篩檢機制，提升篩檢服務成效。

(七)推動食安五環計畫，加強食品安全管理成效，持續提升食品檢驗品質之國際認證，建構完整食品檢驗監測能力，並提昇十八鄉(鎮、市)衛生所檢驗室之檢驗品質，以符合國際實驗室認證標準，建構更完整之基層檢驗醫療網。

(八)落實源頭控管稽核，輔導食品相關業者自主管理制度，提昇食品工廠、食品製造業、販賣業之場所衛生標準，以預防及維護食品安全。

(九)辦理菸害防制執法重點場所聯合稽查及教育宣導，營造無菸支持環境。

(十)推動長期照顧十年計畫2.0，建構本縣完整長期照護體系，保障身心障礙者獲得適切服務，並增進獨立生活能力。

(十一)強化藥癮者輔導計畫，加強心理衛生及健康促進工作，落實特殊族

群處遇服務。

## 十二、環保部門：

- (一)辦理土壤、地下水污染整治相關宣導，增進土壤、地下水污染整治法認知，設置縣轄工業區地下水監測井井網，達到工業區地下水污染預警，持續推動河川污染防治工作，打擊非法排放廢（污）水行為。
- (二)針對縣轄既設地下水監測井辦理巡查、維護工作，加強中港溪、後龍溪、西湖溪、南港溪流域水質監測，以維護河川水體水質。
- (三)辦理本縣永和山水庫、田美、明德水庫及鯉魚潭水庫等四處飲用水水源水質保護區稽查管制工作，以確保飲用水水源水質，監測本縣地下水監測井水質，以掌握地下水質狀況，並加強簡易自來水水質檢測，以確保用戶用水安全。
- (四)辦理固定、移動及逸散污染源稽查管制，並辦理溫室氣體減量種子教師及環保志工培訓、落實低碳社區發展、推展社區及校園宣導、執行公務部門節能輔導、推廣轄區綠能使用。
- (五)督促垃圾焚化廠代操作公司妥善操作一般廢棄物處理、管理及維護，並加強事業廢棄物稽查與管理。
- (六)推動學校、團體、社區及村里加強辦理資源回收工作，加強稽查列管11大販賣業者，提昇本縣資源回收率。
- (七)推動民間企業與團體實施綠色採購進而落實綠色消費行動，辦理環境教育宣導，推行「環保集點制度」，實現環保行動有價化。

(八)辦理環境影響評估，提昇對於公害陳情案件處理滿意度，妥適處理公害糾紛與調處，並加強毒性化學物質管理暨災害防救。

### 十三、警政部門：

(一)構築綿密治安網，打造健康安全城，強化社區防衛，厚植治安根基，預防少年犯罪，保護婦幼安全。

(二)強化警政資通安全管理，創造便捷交通，創造順心道安，活化服務效能，加強為民服務工作，提升為民服務品質。

(三)落實警察教育訓練，精進治安維護能力，強化應用設施裝備，塑造警察優質形象。

### 十四、消防部門：

(一)加強消防人員專業職能訓練及消勤業務督導，強化救災技能，充實救災裝備，落實災害預防機制，減少災害損失。

(二)健全災害防救體系，強化救災救護指揮效能及提升通訊效能，並加強防救災訓練和教育宣導，資訊系統整合和運用，提升第一線鄉鎮市層級災害防救作業能力，落實各項災害防救工作。

(三)加強火災原因辨識，正確統計分析火災資料並充實各項儀器及提升火災調查鑑定技術，落實執行消防公共安全，以確保人命財產安全。

(四)遴聘醫療指導醫師，建立醫療指導制度，辦理各級救護技術員之教育訓練，提升緊急救護技能及智識，以強化緊急救護技能，提昇緊急救護品質。

(五)協助辦理捕蜂捉蛇為民服務計畫，保障民眾權益，提升為民服務品質。

#### 十五、研考部門：

(一)列管本縣幸福領航建設方案，並辦理縣政諮詢委員會議，以增進縣政互動發展。

(二)辦理「苗栗縣民當家熱線1999」暨相關社群案件分派、管制作業，以推行為民服務工作，提昇服務品質。

(三)辦理縣長信箱管制追蹤，實施施政策略民意調查。

(四)追蹤管制各項重大施政計畫、縣長政見、天然災害復建工程、議員提案、下鄉建設座談會、上級機關交付列管事項及縣務會議主席裁示事項之執行情形，落實執行成效。

(五)推動節能減紙方案，全面推廣本縣行政機關公文線上簽核作業。

(六)強化施政計畫之研擬與先期作業審查，推動民間參與公共建設。

(七)依照「苗栗縣政府及所屬機關處理人民陳情案件作業要點」，加強人民陳情案件之追蹤管制，以保障人民合法權益，並結合志工高度的服務熱忱，服務洽公民眾，真正落實便民、禮民之服務。

(八)加強推動民眾上網計畫並結合民間資源，以提升本縣縣民資訊競爭力，縮短本縣與其它都會地區的數位落差。

(九)推動行政自動化，縣政資訊化，服務電子化，提升網路頻寬與加強資訊安全，加強公文與行政資訊管理，促進資訊交換與流通，落實文書減量與行政效率，並擴充建置本縣觀光景點無線寬頻網路環境及維護。

## 十六、主計部門：

- (一)依據年度施政計畫，核實編製本縣年度總預算案、總預算案附屬單位預算及綜計表，並配合計畫實施進度，核定分配預算，嚴核預算執行。
- (二)輔導各鄉鎮縣轄市編製年度總預算案及附屬單位預算，並依規定有效執行預算。
- (三)加強內部審核，執行限時付款，清理預墊付款、辦理監辦採購事項。
- (四)查核所屬各機關學校及鄉(鎮、市)公所帳務處理，增進主計業務品質。
- (五)辦理年度本縣總決算暨附屬單位決算綜計表及彙編年度鄉(鎮、市)總決算及附屬單位決算。
- (六)落實會計制度規定，健全會計事務處理，發揮會計功能。
- (七)加強主計人員人事管理及訓練，充實主計專業學識。
- (八)推行公務統計，辦理應用統計並配合中央辦理各項抽樣調查，以提供重要資訊供所需單位參用。
- (九)輔導所屬機關及本縣所轄鄉(鎮、市)公所健全公務統計制度。

## 十七、人事部門：

- (一)推動「員工協助方案」(EAPs)，以有效解決員工在工作、生活及健康等方面所遭遇的各種問題與困擾，提昇工作績效並促進生涯發展。
- (二)配合中央政策擬定推動相關人力資源管理策略，加強人事人員管理，積極推動人事行政革新方案。
- (三)加強人事法令規章之宣導，提昇整體人事執行力。

- (四)依據「公務人員陞遷法」暨「公務人員陞遷法施行細則」辦理人員陞補，以符公開、公正、公平原則，並激勵基層公務人員士氣。
- (五)依據「行政院及所屬各機關公務人員平時考核要點」，訂定「苗栗縣政府公務人員平時成績考核紀錄表」，要求各級主管每四個月考核所屬，並密陳首長核閱，作為公務人員年終考績之準據，落實平時考核，厲行重獎重懲，強化公務紀律，提昇服務品質。
- (六)充分運用現代電子資訊系統，使用差假電子表單，有效管理員工差勤，促進行政效率的提昇。
- (七)配合中央人事資訊考核政策，建立全縣完整之人事資料庫。
- (八)建構及更新網頁，強化各項人事業務、法令查詢服務，俾利業務遂行。

#### 十八、政風部門：

- (一)加強宣導公職人員財產申報法及公職人員利益衝突迴避法等陽光法令，建立廉潔反貪防弊機制。
- (二)確實辦理採購案件監辦工作，應落實本府採購稽核小組功能。
- (三)加強重大採購案件稽核，提升採購效率與效能，確保公共工程品質。
- (四)運用本府廉政會報機制，推動與執行各項端正政風、防制貪瀆工作，針對本府環境與業務特性，本「全面、持續、精緻、有效」原則，運用口頭、文字、電化、藝術等方式辦理政風法令宣導，並結合社會參與之反貪宣導作為，以激發民眾反貪意識，提升本府廉潔形象。
- (五)辦理政風問卷調查，藉以瞭解民眾對本府及所屬各單位政風狀況之觀

感、施政品質，滿意度、民隱民瘼及興革意見等，以落實執行公務員廉政倫理規範，逐步消除「請託關說」、「飲宴應酬」、「贈受財物」等不良風氣。

(六)妥適處理民眾陳情檢舉案件，加強為民服務績效，未確定構成貪瀆犯罪而有行政違失之案件，主動迅速追究其行政責任，並檢討其所任職務之適當性，以貫徹執行端正政風，整肅貪污。

#### 十九、行政部門：

(一)辦理法規審議工作，提升自治法規品質，並妥善處理訴願案件，以維人民行政救濟權利，對消費過程中，所生之爭議或糾紛，提供消費者申訴管道，爭取合法合理的權益。

(二)辦理本府共同性文具用品暨消耗品統一採購，並加強財產暨工友管理，維護財物安全。

(三)輔導管理有線電視業、錄影節目帶業、電影片映演業、大眾傳播業及不妥廣告查處與電視轉播站管理維護，並加強宣導為民服務各項政策、新聞聯繫與輿情蒐集，讓民眾瞭解並配合政府政策。

(四)實施檔案管理資訊系統化，提升檔案管理績效，輔導所屬機關檔管人員之檔案管理工作，健全檔案管理制度。

(五)加強文書管理，提升文書處理時效，並加強各局處間業務之相互溝通與聯繫，提升工作績效。

(六)本諸公平、公開、公正之精神，辦理本府及所屬機關、學校採購發包

業務。

## 肆、總預算案歲入歲出核列與融資調度情形

各機關施政計畫，須賴財力充分支持，方能貫徹實施，鑒於本縣可用財源有限，為使計畫與預算配合，必須求得平衡，籌編本年度總預算案時，歲入部分，稅課及中央補助部分係參照中央推估本縣基本財政收入數額及預計補助數額編列，至於罰鍰及賠償、規費、財產、營業盈餘及事業、自治稅捐暨其他等收入，則衡酌109年度決算數與110年度已執行期間之收入情形暨相關規定編列；歲出部分，以各機關施政計畫需求數經審查核定後編列。依前述原則下，歲入預算數編列218億417萬2,000元、債務之舉借編列86億7,000萬元，歲出預算數編列215億7,417萬2,000元、債務之償還編列89億元。茲將其內容分述如下：

經常門預算部分，歲入編列218億417萬2,000元，歲出編列187億3,508萬元，收支互抵後產生經常門賸餘30億6,909萬2,000元；資本門預算部分，歲入編列0元，歲出編列28億3,909萬2,000元，收支互抵後產生資本門差短28億3,909萬2,000元，以經常門賸餘彌平。

### 一、歲出部分

(一)、按歲出性質分析圖表如下：



歲出預算總額21,574,172千元〈100%〉

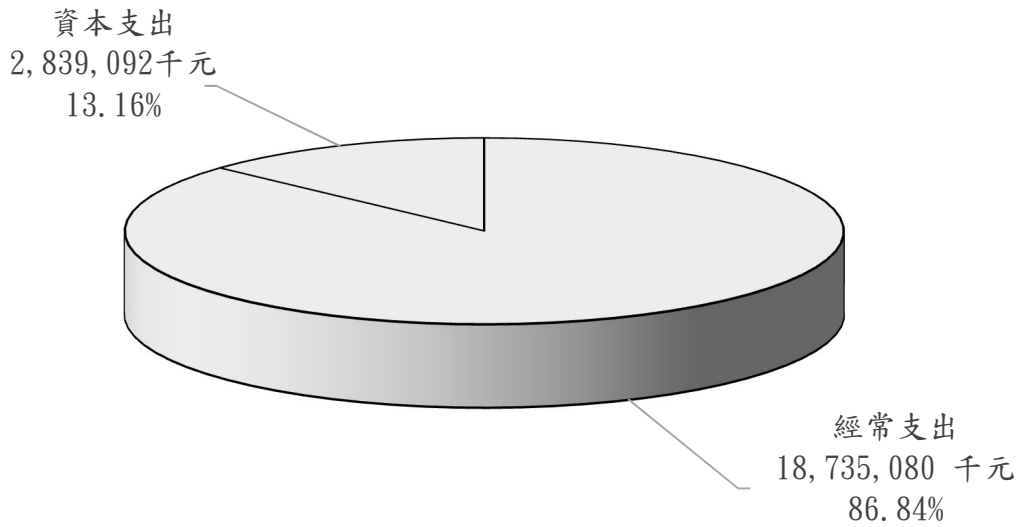

1. 經常支出：包括本府暨所屬各機關所需人事費、經常業務維持費用、債務付息、公教人員退休及撫卹給付、公務人員各項補助、撥充本縣地方教育發展基金暨社會福利基金及第二預備金等編列187億3,508萬元，占歲出總額86.84%，較上年度法定預算數經常支出180億6,185萬1,000元，增加6億7,322萬9,000元，主要原因為增加公教人員晉級待遇、中央補助辦理各項業務計畫、中低收入戶及身心障礙者生活補助經費暨中央補助辦理長照十年2.0計畫經費等。
2. 資本支出：包括各機關一般設備、資訊設備之購置、廳舍整修、警用、消防及環保車輛之汰換、漁港、水利、農路、道路橋樑及撥充本縣地方教育發展基金辦理校舍整建經費等編列28億3,909萬2,000元，占歲出總額13.16%，較上年度法定預算數資本支出30億6,363萬6,000元，減少2億2,889萬4,000元，主要為減少中央計畫型

補助辦理北橫公路斗煥坪至三灣段工程及汙水下水道等公共設施  
 建設計畫。

(二)、按歲出政事別分析圖表如下：

歲出預算總額21,574,172千元〈100%〉

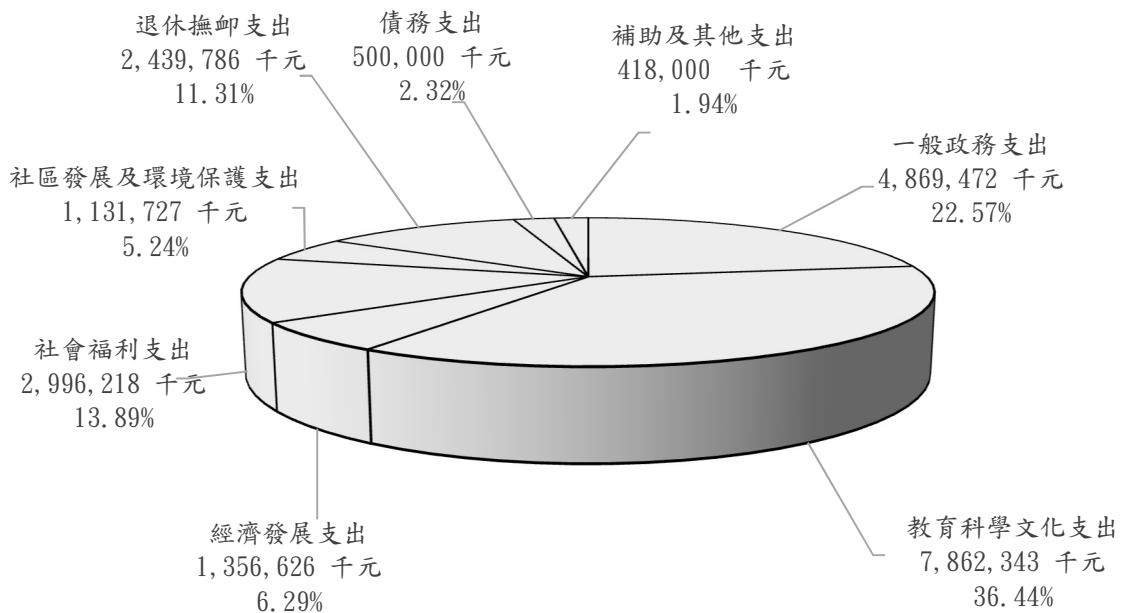

茲將各項歲出政事別與上年度法定預算數比較增減情形分析如下：

1. 一般政務支出：包括行政支出、立法支出、民政支出、警政支出及財務支出，編列48億6,947萬2,000元，占歲出總額22.57%，較上年度法定預算數46億7,401萬7,000元，增加1億9,545萬5,000元，主要為編制人員考績晉級增加人事費及選務經費增加所致。
2. 教育科學文化支出：包括教育支出及文化支出編列78億6,234萬3,000元，占歲出總額36.44%，較上年度法定預算數78億7,906萬5,000元，減少1,672萬2,000元，主要為中央補助辦理「公立國民中

小學視聽教室優化計畫」、「公立國民中小學午餐廚房精進計畫」及「公立國民中小學兒童遊戲場改善計畫」等計畫減少所致。

3. 經濟發展支出：包括農業支出、工業支出、交通支出及其他經濟服務支出編列13億5,662萬6,000元，占歲出總額6.29%，較上年度法定預算數17億3,652萬4,000元，減少3億7,989萬8,000元，主要為中央計畫型補助辦理「苗栗縣北橫公路斗煥坪段至三灣段工程」及其他道路橋樑公共設施建設計畫減少所致。
4. 社會福利支出：包括社會保險支出、社會救助支出、福利服務支出、國民就業支出及醫療保健支出編列29億9,621萬8,000元，占歲出總額13.89%，較上年度法定預算數26億4,568萬元，增加3億5,053萬8,000元，主要為撥充社會福利基金辦理中低收入老人生活津貼、身心障礙者生活補助及國民年金補助經費增加所致。
5. 社區發展及環境保護支出：包括社區發展支出、環境保護支出編列11億3,172萬7,000元，占歲出總額5.24%，較上年度法定預算數10億2,562萬1,000元，增加1億610萬6,000元，主要為辦理「頭份市兒童及青少年娛樂設施」及中央計畫型補助辦理各項環保業務與城鄉建設計畫地方配合款增加所致。
6. 退休撫卹支出：編列24億3,978萬6,000元，占歲出總額11.31%，較上年度法定預算數22億803萬元，增加2億3,175萬6,000元，主要為撥充地方教育發展基金辦理退休公教人員退休金及優惠存款利息差

額補貼經費節省數挹注退撫基金增加所致。

7. 債務支出：編列5億元，占歲出總額2.32%，較上年度法定預算數5億5,000萬，減少5,000萬，係減少支付一年以上長期借款利息及未滿一年短期借款利息經費。

8. 補助及其他支出：編列4億1,800萬元，占歲出總額1.94%，較上年度法定預算數列4億655萬元，增加1,145萬元，主要為各類員工待遇準備及災害準備金增加所致。

(三)、按歲出用途別科目分析圖表如下：

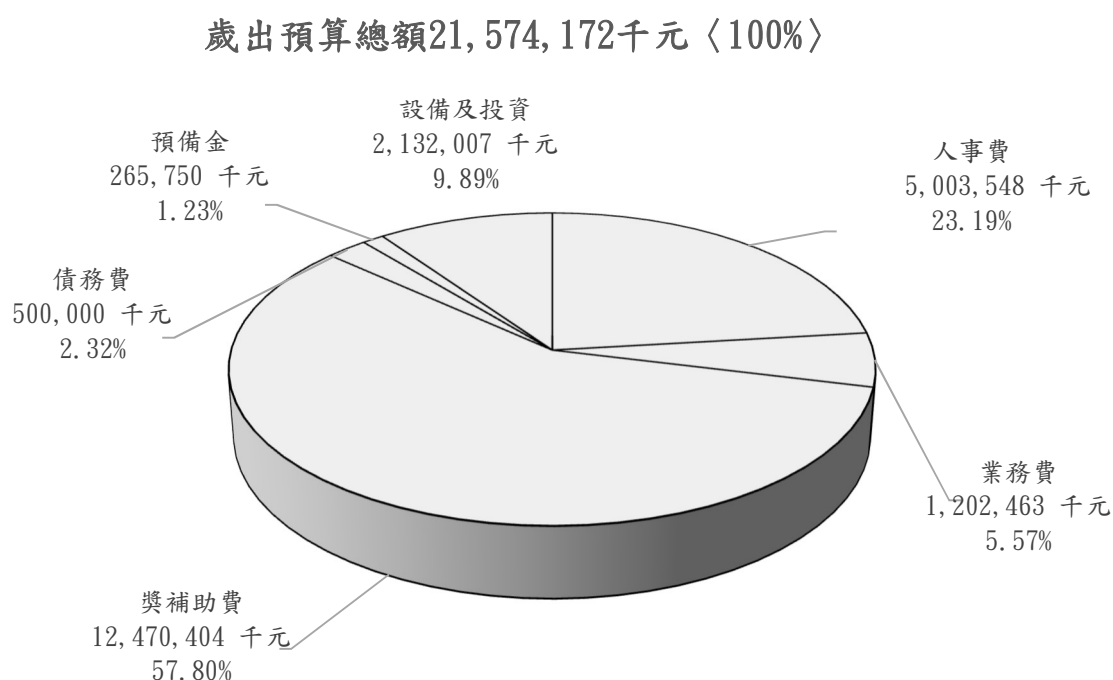

茲將各歲出用途別與上年度法定預算數比較增減情形分析如下：

1. 人事費：編列50億354萬8,000元，占歲出總額23.19%，較上年度法定預算數編列48億6,192萬3,000元，增加1億4,162萬5,000元。

2. 業務費：編列12億246萬3,000元，占歲出總額5.57%，較上年度法定

預算數11億7,870萬3,000元，增加2,376萬元。

3. 獎補助費：編列124億7,040萬4,000元，占歲出總額57.80%，較上年

法定預算數118億9,157萬6,000元，增加5億7,882萬8,000元。

4. 設備及投資：編列21億3,200萬7,000元，占歲出總額9.89%，較上年

度法定預算數23億8,188萬5,000元，減少2億4,987萬8,000元。

5. 債務費：編列5億元，占歲出總額2.32%，較上年度法定預算數5億

5,000萬元，減少5,000萬元。

6. 預備金：編列2億6,575萬元，占歲出總額1.23%，較上年度法定預算

數2億6,140萬元，增加435萬元。

## 二、歲入部分：

(一)按歲入性質分析圖表如下：

歲入預算總額21,804,172千元〈100%〉

經常收入  
21,804,172千元  
100%

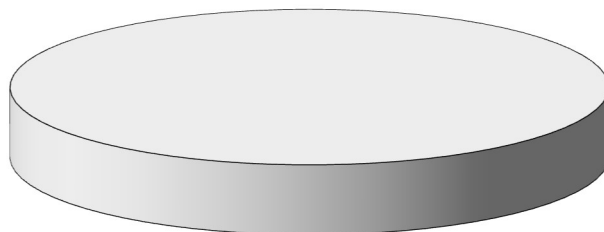

經常收入：包括稅課收入、罰款及賠償收入、規費收入、財產收入、營業盈餘及事業收入、補助及協助收入及其他收入等編列218億417萬2,000元，較上年度法定預算數213億6,139萬8,000元，增加4億4,277萬4,000元，主要係稅課收入、罰款及賠償收入、營業盈餘及事業收入及補助及協助收入增加所致。

(二)按歲入來源別分析圖表如下：

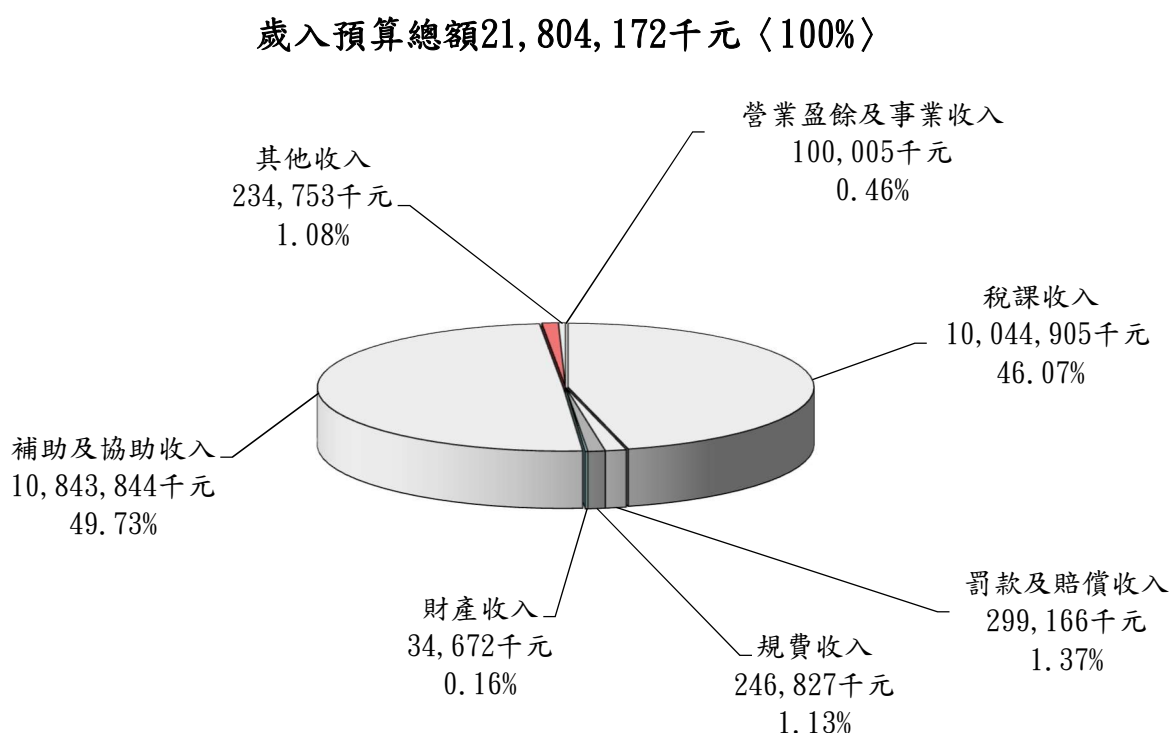

茲將各項歲入來源別與上年度法定預算數比較增減情形分析如下：

1. 稅課收入：編列100億4,490萬5,000元，占歲入總額46.07%，較上年度法定預算數98億4,778萬5,000元，增加1億9,712萬元。
2. 罰款及賠償收入：編列2億9,916萬6,000元，占歲入總額1.37%，較上

年度法定預算數2億8,702萬9,000元，增加1,213萬7,000元。

3. 規費收入：編列2億4,682萬7,000元，占歲入總額1.13%，較上年度法定預算數2億5,139萬4,000元，減少456萬7,000元。
4. 財產收入：編列3,467萬2,000元，占歲入總額0.16%，較上年度法定預算數3,216萬4,000元，增加250萬8,000元。
5. 營業盈餘及事業收入：編列1億5,000元，占歲入總額0.46%，較上年度法定預算數編列1,900萬5,000元，增加8,100萬元。
6. 補助及協助收入：編列108億4,384萬4,000元，占歲入總額49.73%，較上年度法定預算數106億3,770萬9,000元，增加2億613萬5,000元。
7. 其他收入：編列2億3,475萬3,000元，占歲入總額1.08%，較上年度法定預算數2億8,631萬2,000元，減少5,155萬9,000元。

### 三、債務之償還：

依據預算法第6條規定，歲出預算不包括債務之償還，為表達整體支出面情形，配合應償還歷年向各金融行庫貸款本金，本年度總預算案編列債務之舉借86億7,000萬元，債務之償還89億元。

## 伍、歷年財務收支趨勢：

茲以本縣106年度至110年度，五年來財政收支趨勢列表如下：

單位：新台幣千元

| 項 目         | 106 年 度    | 107 年 度    |        | 108 年 度    |        | 109 年 度    |          | 110 年 度    |        |
|-------------|------------|------------|--------|------------|--------|------------|----------|------------|--------|
|             | 金 額        | 金 額        | 環 比 %  | 金 額        | 環 比 %  | 金 額        | 環 比 %    | 金 額        | 環 比 %  |
| 歲入合計        | 22,201,982 | 23,024,108 | 103.70 | 24,297,058 | 105.53 | 23,994,235 | 98.75    | 21,361,398 | 89.03  |
| 稅課收入        | 9,540,513  | 10,746,990 | 112.65 | 9,913,713  | 92.25  | 10,089,031 | 101.77   | 9,847,785  | 97.61  |
| 罰款及賠償收入     | 416,335    | 390,705    | 93.84  | 433,648    | 110.99 | 398,649    | 91.93    | 287,029    | 72.00  |
| 規費收入        | 264,863    | 266,525    | 100.63 | 265,748    | 99.71  | 292,819    | 110.19   | 251,394    | 85.85  |
| 財產收入        | 73,147     | 125,603    | 171.71 | 104,724    | 83.38  | 104,164    | 99.47    | 32,164     | 30.88  |
| 營業盈餘及事業收入   | 7,687      | 364        | 4.74   | 845        | 232.14 | 13,322     | 1,576.57 | 19,005     | 142.66 |
| 補助及協助收入     | 10,967,231 | 10,911,867 | 99.50  | 13,112,514 | 120.17 | 12,557,333 | 95.77    | 10,637,709 | 84.71  |
| 捐獻及贈與收入     | 88,532     | 140,494    | 158.69 | 63,842     | 45.44  | 73,727     | 115.48   | -          | -      |
| 自治稅捐收入      | -          | -          | -      | -          | -      | -          | -        | -          | -      |
| 其他收入        | 843,674    | 441,560    | 52.34  | 402,024    | 91.05  | 465,190    | 115.71   | 286,312    | 61.55  |
| 歲出合計        | 20,962,424 | 21,848,565 | 104.23 | 22,955,473 | 105.07 | 22,833,444 | 99.47    | 21,125,487 | 92.52  |
| 一般政務支出      | 4,010,245  | 4,293,872  | 107.07 | 4,296,196  | 100.05 | 4,469,754  | 104.04   | 4,674,017  | 104.57 |
| 教育科學文化支出    | 7,765,119  | 7,678,470  | 98.88  | 7,840,882  | 102.12 | 8,008,459  | 102.14   | 7,879,065  | 98.38  |
| 經濟發展支出      | 3,100,319  | 3,400,032  | 109.67 | 3,627,000  | 106.68 | 2,768,402  | 76.33    | 1,736,524  | 62.73  |
| 社會福利支出      | 2,151,222  | 2,563,264  | 119.15 | 2,985,112  | 116.46 | 3,256,202  | 109.08   | 2,645,680  | 81.25  |
| 社區發展及環境保護支出 | 945,878    | 560,595    | 59.27  | 1,238,160  | 220.87 | 1,358,387  | 109.71   | 1,025,621  | 75.50  |
| 退休撫卹支出      | 2,163,638  | 2,583,405  | 119.40 | 2,152,933  | 83.34  | 2,261,129  | 105.03   | 2,208,030  | 97.65  |
| 債務支出        | 541,010    | 540,187    | 99.85  | 540,005    | 99.97  | 430,048    | 79.64    | 550,000    | 127.89 |
| 補助及其他支出     | 284,993    | 228,740    | 80.26  | 275,185    | 120.30 | 281,063    | 102.14   | 406,550    | 144.65 |
| 歲入歲出餘絀      | 1,239,558  | 1,175,543  |        | 1,341,585  |        | 1,160,791  |          | 235,911    |        |

註：1. 106年度至109年度為決算數，110年度為法定預算數。



## 陸、綜合分析

縣政建設係以整體規劃為基礎，藉由個別政事，展現施政績效；因而，本年度總預算案之籌編，著重經濟效益，配合各項計畫推展，發揮總體縣政效能。

在新的一年中，自當配合中央政策，兼顧施政需要與財政負擔能力，審慎合理分配有限資源，辦好地方基層建設，在穩定中求發展，在發展中求進步，以人民福祉為前提，實現「全民執政，百姓當家」之施政理念，為建立安定、和諧、團結、繁榮、進步的苗栗縣而努力。

## 柒、稅式支出報告

土地稅、使用牌照稅、房屋稅、印花稅、娛樂稅及契稅為地方政府稅收項目。土地稅(地價稅及土地增值稅)、使用牌照稅、房屋稅之總實徵淨額，於 109 年度佔本縣地方稅稅收 92.17%<sup>備註</sup>，108 年度則為 92.43%，為本縣稅收主要來源。

土地稅為本縣地方稅收最重要之稅目，約佔地方稅稅收比率達 43.44%，109 年度稅收實徵淨額達約 28.47 億元，稅式支出項目亦以土地稅為大宗，為提升經濟發展，促進土地利用，增進社會福利，對於國防、政府機關、公共設施、教育、交通、水利、宗教、醫療衛生、慈善公益事業及合理自用住宅使用之土地給予適當減免，界定我國土地稅稅式支出項目，截至 110 年 7 月底，地價稅及土地增值稅稅式支出項目共 106 項，並推估編算 111 年度之稅收影響數。

使用牌照稅為本縣僅次於土地稅之第二大稅目，佔本縣地方稅稅收約 26.49%，109 年度稅收實徵淨額達約 17.36 億元。為增進公共利益、大眾運輸發展、落實社會福利政策並照顧弱勢族群，於使用牌照稅法及發展大眾運輸條例，界定使用牌照稅稅式支出項目，截至 110 年 7 月底，使用牌照稅稅式支出項目共 14 項，並推估編算 111 年度之稅收影響數。

房屋稅稅收佔本縣地方稅收入比率為 22.24%，僅次於土地稅與使用牌照稅，109 年度稅收實徵淨額達約 14.57 億元。為促進房屋合理利用，增進社會及公共利益，並落實住宅正義，界定房屋稅稅式支出項目。截至 110 年 7 月底，房屋稅相關稅式支出項目計 46 項，並推估編算 111 年度之稅收影響數。

印花稅、娛樂稅及契稅稅收約佔地方稅賦稅收入約 7.83%，109 年度稅收實徵淨額達約 5.13 億元，截至 110 年 7 月底與印花稅、娛樂稅、契稅相關稅式支出項目計 48 項，並推估編算 111 年度之稅收影響數。

謹就推估 111 年度地價稅、土地增值稅、使用牌照稅、房屋稅、印花稅、娛樂稅及契稅重大稅式支出項目，分別說明如下：

備註：資料來源苗栗縣 109 年度稅捐統計年報。

## 一、地價稅

### (一)公有土地-供公共使用之土地，免徵地價稅或田賦

政府為發展經濟，促進土地利用，增進社會福利，對公有土地供公共使用之土地得予適當之減免，依土地稅減免規則第 7 條第 1 項第 1 款規定，公有土地供公共使用，免徵地價稅及田賦。111 年度稅式支出金額估計約為 3 億 8,483 萬元。

### (二)無償供公眾通行之道路土地，地價稅或田賦全免

土地所有權人無償供公眾通行之道路土地，因而犧牲其土地使用權提供公共利益，依土地稅減免規則第 9 條規定，地價稅或田賦全免。111 年度稅式支出金額估計約為 2 億 9,601 萬元。

### (三)公有土地-各級政府與所屬機關及地方自治機關用地及其員工宿舍用地免徵地價稅

各級政府機關為執行及處理公共事務，設立辦公處所及員工宿舍用地，依土地稅減免規則第 7 條第 1 項第 2 款規定減免。111 年度稅式支出金額估計約 8,474 萬元。

### (四) 國有土地及國有建築改良物，除放租有收益及國有財產法第 4 條第 2 項第 3 款所指事業用者外，免徵土地稅

中華民國所有之土地，如無放租或產生收益之情形，依國有財產法第 8 條規定予以免徵地價稅或田賦。111 年度稅式支出金額估計約為 5,763 萬元。

### (五)公有土地-公立之醫院、診所、學術研究機構、社教機構、救濟設施及公、私立學校直接用地及其員工宿舍用地，以及學校學生實習所用之直接生產用地，免徵地價稅

為促進公共利益，增進社會福利，發展教育文化，公有之土地，如供公立之醫院、診所、學術研究機構、社教機構、救濟設施及公、私立學校直接用地及其員工宿舍用地，以及學校學生實習所用之直接生產用地，為促進公共利益，依土地稅減免規則第 7 條第 1 項第 5

款規定免徵地價稅及田賦。111 年度減免稅額估計約 3,599 萬元。

## 二、土地增值稅

### (一)作農業使用之農業用地移轉與自然人，申請不課徵土地增值稅

農地開放自由買賣後，其流通性與一般土地已無差異，然為確保農業永續發展，促進農地合理利用，保障農民生活水準，明定農地作農業使用者，移轉予自然人時可申請不課徵土地增值稅。111 年度稅式支出金額估計約為 8 億 5,955 萬元。

### (二)配偶相互贈與之土地，申請不課徵土地增值稅

基於夫妻為生活之共同體，且為一般生活事物之相互代理人，比照遺產及贈與稅之規定，明定夫妻相互贈與土地時可申請不課徵土地增值稅。111 年度稅式支出金額估計約為 2 億 1,427 萬元。

### (三)都市計畫法指定之公共設施保留地尚未被徵收前之移轉，免徵土地增值稅

政府徵收土地屬強制性之移轉，徵收時既可免徵土地增值稅，徵收前之移轉亦應一致性免稅，以維護土地所有權人之權益。111 年度稅式支出金額估計約為 3 億 6,432 萬元。

### (四)自用住宅用地申請按 10%稅率課徵土地增值稅

政府為照顧大眾基本生活需求，對於土地所有權人持有合理之自用住宅用地使用之土地，明定符合該要件者可申請按 10%不累進稅率課徵土地增值稅，以減輕土地所有權人移轉時應負擔之稅負。111 年度稅式支出金額估計約為 1 億 5,897 萬元。

## 三、使用牌照稅

### (一)供持有身心障礙手冊或證明使用者使用之交通工具免徵使用牌照稅

為照顧身心障礙者，供持有身心障礙手冊或證明，並領有駕駛執照者使用，且為該身心障礙者所有之車輛，每人以一輛為限；因身心

障礙狀況，致無駕駛執照者，其本人、配偶或同一戶籍二等親以內親屬所有，提供身心障礙者使用之車輛，每一身心障礙者以一輛為限。為保身心障礙者行之需求並避免租稅減免浮濫，本款之適用採定額免稅，就汽缸總排氣量超過 2,400 立方公分、完全以電能為動力之馬達最大馬力超過 262 英制馬力(HP)或 265.9 公制馬力(PS)之車輛，明定其免徵金額及超過部分不予免徵。111 年度稅式支出金額估計約為 2 億 1,000 萬元。

(二)專供公共安全使用，而有固定特殊設備及特殊標幟之交通工具免徵使用牌照稅

為促進公共安全，增進社會及公眾利益，維護社會秩序，對於專供公共安全使用，而有固定特殊設備及特殊標幟之交通工具，例如：如警備車、偵查勘驗用車、追捕提解人犯車、消防車、工程救險車及海灘救險車等，予以免徵使用牌照稅。111 年度稅式支出金額估計約為 660 萬元。

(三)衛生機關及公共團體設立之醫院，專供衛生使用而有固定特殊設備及特殊標幟之交通工具免徵使用牌照稅

為促進公共衛生、濟助貧困醫療、維護環境品質，對於衛生機關及公共團體設立之醫院，專供衛生使用而有固定特殊設備及特殊標幟之交通工具，例如：救護車、診療車、灑水車、水肥車、垃圾車等，予以免徵使用牌照稅。111 年度稅式支出金額估計約為 340 萬元。

(四)直轄市及縣(市)政府得對完全以電能為動力之機動車輛免徵使用牌照稅(免徵期間至 110 年 12 月 31 日)

為鼓勵使用低汙染車輛及兼顧直轄市及縣(市)政府之財政狀況，授權直轄市及縣(市)政府得對完全以電能為動力之電動汽車(BEV)於本項規定免徵使用牌照稅。111 年度稅式支出金額估計約為 900 萬元。

#### 四、房屋稅

- (一)公有房屋-供公立學校、醫院、社會教育學術研究機構及救濟機構之校舍、院舍、辦公房屋及其員工宿舍使用，免徵房屋稅

為推廣教育業務所需，房屋稅條例第 14 條第 4 款規定，供公立學校、醫院、社會教育學術研究機構及救濟機構之校舍、院舍、辦公房屋及其員工宿舍使用，免徵房屋稅。111 年度稅式支出金額估計約為 7,592 萬元。

- (二)合法登記之工廠供直接生產使用之自有房屋，減半徵收房屋稅

為促進經濟發展並提升產業競爭力，房屋稅條例第 15 條第 2 項第 2 款規定，合法登記之工廠供直接生產使用之自有房屋，減半徵收房屋稅。111 年度稅式支出金額估計約為 6,624 萬元。

- (三)公有房屋-供各級政府機關及地方自治機關之辦公房屋及其員工宿舍使用，免徵房屋稅

為推動公共業務所需，房屋稅條例第 14 條第 1 款規定，供各級政府機關及地方自治機關之辦公房屋及其員工宿舍使用，免徵房屋稅。111 年度稅式支出金額估計約為 4,141 萬元。

- (四)住家房屋現值在規定金額以下者，免徵房屋稅

為照顧居住老舊簡陋房屋者及照顧低收入戶，房屋稅條例第 15 條第 1 項第 9 款規定，住家房屋現值在規定金額以下者，免徵房屋稅。111 年度稅式支出金額估計約為 2,366 萬元。

- (五)供專供祭祀用之宗祠、宗教團體供傳教佈道之教堂及寺廟使用，免徵房屋稅

為減輕宗教團體等非營利宗教組織負擔，房屋稅條例第 15 條第 1 項第 3 款規定，供專供祭祀用之宗祠、宗教團體供傳教佈道之教堂及寺廟使用，免徵房屋稅。111 年度稅式支出金額估計約為 1,828 萬元。

(六)私立學校及學術研究機構自有房屋，供其校舍或辦公使用，免徵房屋稅

為推廣教育業務所需，房屋稅條例第 15 條第 1 項第 1 款規定，私立學校及學術研究機構自有房屋，供其校舍或辦公使用，免徵房屋稅。111 年度稅式支出金額估計約為 1,800 萬元。

(七)專供飼養禽畜之房舍、培植農產品之溫室、稻米育苗中心作業室、人工繁殖場、抽水機房舍；專供農民自用之燻菸房、稻穀及茶葉烘乾機房、存放農機具倉庫及堆肥舍等房屋，免徵房屋稅

為配合農業政策推廣，房屋稅條例第 15 條第 1 項第 6 款規定，專供飼養禽畜之房舍、培植農產品之溫室、稻米育苗中心作業室、人工繁殖場、抽水機房舍；專供農民自用之燻菸房、稻穀及茶葉烘乾機房、存放農機具倉庫及堆肥舍等房屋，免徵房屋稅。111 年度稅式支出金額估計約為 1,230 萬元。

## 五、印花稅

(一)農民出售本身生產之農產品，或農產品第 1 次批發交易，由農產品批發市場代農民（團體），或農民（團體）辦理共同供銷、運銷，直接供應工廠或出口所出具之銀錢收據，免納印花稅

為貫徹當前政府減輕農民負擔，提高農民所得之政策，並與修正農業發展條例及農產品市場交易法規定相配合，爰對農民（農、林、漁、牧）出售本身生產之農產品所出具之收據免納印花稅；農產品第 1 次批發交易，由農產品批發市場代農民（農、林、漁、牧）或農民團體出具之銷貨憑證，免納印花稅，及農民（農、林、漁、牧）或農民團體辦理共同供銷、運銷，直接供應工廠或出口外銷出具之銷貨憑證，免納印花稅。111 年度稅式支出金額估計約為 5,592 萬元。

(二)各級政府機關所立或使用之憑證免納印花稅

依政府機關書立憑證印花稅徵免原則，符合行政程序法第 2 條第 2 項規定之行政機關，以其名義所書立應負納稅義務之各種憑證，

不論其預算編列方式或資金來源，可依印花稅法第 6 條第 1 款規定免貼用印花稅票。111 年度稅式支出金額估計約為 581 萬元。

#### 六、娛樂稅

政府為扶植文化藝術事業，輔導藝文活動，保障文化藝術工作者，促進國家文化建設並提升國民文化水準，依文化藝術獎助條例第 30 條、文化藝術事業減免營業稅及娛樂稅辦法第 2 條、第 7 條，符合規定之文化藝術事業，從事有關之表演、映演等文化藝術活動，經文化部認可者，娛樂稅減半課徵。此為對特定對象給予之租稅優惠。111 年度稅式支出金額估計約為 10 萬元。

#### 七、契稅

契稅之課徵，類似不動產取得稅之性質，因建築物於建造完成前之起造人名義變更，而變更後之起造人並未取得所有權者，是予以免徵。111 年度稅式支出金額估計約為 864 萬元。



表1 地價稅稅式支出項目及金額

單位：新台幣千元

| 項次 | 項目   | 依據法令    | 條款         | 稅式支出金額  |         |         |
|----|--|---------|------------|---------|---------|---------|
|    |  |         |            | 109年    | 110年度   | 111年度   |
| 1  | 公有土地—供公共使用之土地，免徵地價稅或田賦。  | 土地稅減免規則 | 第7條第1項第1款  | 390,413 | 384,831 | 384,831 |
| 2  | 公有土地—各級政府與所屬機關及地方自治機關用地及其員工宿舍用地，免徵地價稅。                                     | 土地稅減免規則 | 第7條第1項第2款  | 85,176  | 84,743  | 84,743  |
| 3  | 公有土地—國防用地及軍事機關、部隊、學校使用之土地，免徵地價稅。   | 土地稅減免規則 | 第7條第1項第4款  | 7,244   | 7,244   | 7,244   |
| 4  | 公有土地—公立之醫院、診所、學術研究機構、社教機構、救濟設施及公、私立學校直接用地及其員工宿舍用地，以及學校學生實習所用之直接生產用地，免徵地價稅。 | 土地稅減免規則 | 第7條第1項第5款  | 33,916  | 35,996  | 35,996  |
| 5  | 公有土地—農、林、漁、牧、工、礦機關直接辦理試驗之用地，免徵地價稅或田賦。                                      | 土地稅減免規則 | 第7條第1項第6款  | 567     | 567     | 567     |
| 6  | 公有土地—糧食管理機關倉庫用地，免徵地價稅或田賦。  | 土地稅減免規則 | 第7條第1項第7款  | 49      | 49      | 49      |
| 7  | 公有土地—鐵路、公路、航空站、飛機場、自來水廠及垃圾、水肥、污水處理廠（池、場）等直接用地及其員工宿舍用地，免徵地價稅。               | 土地稅減免規則 | 第7條第1項第8款  | 1,758   | 1,642   | 1,642   |
| 8  | 公有土地—引水、蓄水、洩水等水利設施及各項建造物用地，免徵地價稅或田賦。                                       | 土地稅減免規則 | 第7條第1項第9款  | 2,014   | 1,923   | 1,923   |
| 9  | 公有土地—政府無償配供貧民居住之房屋用地，免徵地價稅或田賦。   | 土地稅減免規則 | 第7條第1項第10款 | 47      | 47      | 47      |

單位：新台幣千元

| 項次 | 項目  | 依據法令    | 條款         | 稅式支出金額 |       |       |
|----|---|---------|------------|--------|-------|-------|
|    |   |         |            | 109年   | 110年度 | 111年度 |
| 10 | 公有土地—名勝古蹟及紀念先賢先烈之館堂祠廟與公墓用地，免徵地價稅或田賦。                  | 土地稅減免規則 | 第7條第1項第11款 | 1,190  | 1,189 | 1,189 |
| 11 | 公有土地—觀光主管機關為開發建設觀光事業，依法徵收或協議購買之土地，在未出賣前，免徵地價稅或田賦。     | 土地稅減免規則 | 第7條第1項第12款 | -      | -     | -     |
| 12 | 公有土地—依停車場法規規定設置供公眾使用之停車場用地，免徵地價稅。                     | 土地稅減免規則 | 第7條第1項第13款 | 6,912  | 6,794 | 6,794 |
| 13 | 公有土地—徵收、收購或受撥用而取得者，於其尚未辦妥產權登記前，如用途合於免徵標準者，免徵地價稅或田賦。   | 土地稅減免規則 | 第7條第2項     | 971    | 969   | 969   |
| 14 | 公有土地—原合於供公、私立學校使用之公有土地，經變更登記為非公有土地後，仍供原學校使用者，免徵地價稅。   | 土地稅減免規則 | 第7條第3項     | -      | -     | -     |
| 15 | 公有土地—公立學校之學生宿舍，由民間機構投資興建並租與該校學生作宿舍使用，經專案報請核准者，免徵地價稅。  | 土地稅減免規則 | 第7條第4項     | 4      | 4     | 4     |
| 16 | 私有土地—私立學校用地、為學生實習農、林、漁、牧、工、礦等所用之生產用地及員生宿舍用地，免徵地價稅或田賦。 | 土地稅減免規則 | 第8條第1項第1款  | 3,276  | 2,793 | 2,793 |
| 17 | 私有土地—私立圖書館、博物館、科學館、藝術館及學術研究機構，免徵地價稅。                  | 土地稅減免規則 | 第8條第1項第2款  | 7,856  | 7,856 | 7,856 |

單位：新台幣千元

| 項次 | 項目   | 依據法令    | 條款         | 稅式支出金額 |        |        |
|----|--|---------|------------|--------|--------|--------|
|    |  |         |            | 109年   | 110年度  | 111年度  |
| 18 | 私有土地—私立公園及體育館場，其用地之地價稅減徵50%；其為財團法人組織者減徵70%。                | 土地稅減免規則 | 第8條第1項第3款  | -      | -      | -      |
| 19 | 私有土地—私立農、林、漁、牧、工、礦試驗場用地，地價稅或田賦減徵50%。                       | 土地稅減免規則 | 第8條第1項第4款  | -      | -      | -      |
| 20 | 私有土地—私立醫院、捐血機構、社會救濟慈善及其他為促進公眾利益之事業，其本身事業用地，免徵地價稅。          | 土地稅減免規則 | 第8條第1項第5款  | 9,597  | 9,548  | 9,548  |
| 21 | 私有土地—私立公墓用地，免徵地價稅或田賦。                                      | 土地稅減免規則 | 第8條第1項第6款  | 3      | 3      | 3      |
| 22 | 私有土地—民營鐵、公路或專用鐵、公路，經常開放並附帶客貨運輸者，其基地免徵地價稅。                  | 土地稅減免規則 | 第8條第1項第7款  | 367    | 367    | 367    |
| 23 | 私有土地—農田水利事業，所有引水、蓄水、洩水各項建造物用地，地價稅或田賦全免；辦公處所及其工作站房用地減徵50%。  | 土地稅減免規則 | 第8條第1項第8款  | 45,254 | 8,688  | 8,688  |
| 24 | 私有土地—寺廟、教堂、宗教教義研究機構及紀念先賢先烈之館堂祠廟用地，免徵地價稅。                   | 土地稅減免規則 | 第8條第1項第9款  | 14,192 | 14,596 | 14,596 |
| 25 | 私有土地—無償供給政府機關、公立學校及軍事機關、部隊、學校使用之土地，免徵地價稅或田賦。               | 土地稅減免規則 | 第8條第1項第10款 | 1,959  | 1,882  | 1,882  |
| 26 | 私有土地—農會、漁會之辦公廳及其集貨場、依法辦竣農倉登記之倉庫或漁會附屬之冷凍魚貨倉庫用地，減徵地價稅或田賦50%。 | 土地稅減免規則 | 第8條第1項第11款 | 1,676  | 1,676  | 1,676  |

單位：新台幣千元

| 項次 | 項目  | 依據法令    | 條款         | 稅式支出金額  |         |         |
|----|---|---------|------------|---------|---------|---------|
|    |   |         |            | 109年    | 110年度   | 111年度   |
| 27 | 經主管機關依法指定之私有古蹟用地，地價稅全免。   | 土地稅減免規則 | 第8條第1項第12款 | 12      | 12      | 12      |
| 28 | 私立學校，私立學術研究機構及私立社會救濟慈善各事業，其有收益之土地，而將全部收益直接用於各該事業者，其地價稅或田賦得專案報請減免。 | 土地稅減免規則 | 第8條第2項     | 1       | 1       | 1       |
| 29 | 無償供公眾通行之道路土地，地價稅或田賦全免。  | 土地稅減免規則 | 第9條        | 313,033 | 296,012 | 296,012 |
| 30 | 供公共通行之騎樓走廊地，依建築改良物層數減徵地價稅或全免。                                     | 土地稅減免規則 | 第10條       | 5,372   | 5,296   | 5,296   |
| 31 | 都市計畫公共設施保留地，在保留期間未作任何使用並與使用中之土地隔離者，地價稅或田賦全免。                      | 土地稅減免規則 | 第11條       | 2,662   | 2,622   | 2,622   |
| 32 | 海岸、山地或重要軍事設施區，經依法劃為管制區而實施限建或禁建之土地，得依其受限程度減徵地價稅、田賦或全免。             | 土地稅減免規則 | 第11條之1     | 1,614   | 1,606   | 1,606   |
| 33 | 水源水質水量保護區依都市計畫程序劃定為水源特定區者，依使用分區減徵地價稅或田賦。                          | 土地稅減免規則 | 第11條之2     | -       | -       | -       |
| 34 | 依法劃定為古蹟保存區或編定為古蹟保存用地之土地，而實施限建或禁建之土地，得依其受限程度減徵地價稅、田賦或全免。           | 土地稅減免規則 | 第11條之3     | 26      | 26      | 26      |

單位：新台幣千元

| 項次 | 項目   | 依據法令         | 條款      | 稅式支出金額 |       |       |
|----|--|--------------|---------|--------|-------|-------|
|    |  |              |         | 109年   | 110年度 | 111年度 |
| 35 | 飛航管制區依航空站飛行場助航設備四周禁止限制建築物及其他障礙物高度管理辦法規定限建或禁建之土地，得依其受限程度減徵地價稅、田賦或全免。        | 土地稅減免規則      | 第11條之4  | -      | -     | -     |
| 36 | 已發布主要計畫尚未發布細部計畫之都市計畫地區，因受限於防洪計畫致尚未能核定者，其地價稅或田賦得在30%範圍內酌予減徵。                | 土地稅減免規則      | 第11條之5  | -      | -     | -     |
| 37 | 因山崩、地陷、流失、沙壓等環境限制及技術上無法使用之土地，或在墾荒過程中之土地，地價稅或田賦全免。                          | 土地稅減免規則      | 第12條    | 2,660  | 2,660 | 2,660 |
| 38 | 依耕地三七五減租條例規定，出租人無償供承租人使用之農舍土地，地價稅或田賦全免。                                    | 土地稅減免規則      | 第16條    | -      | -     | -     |
| 39 | 區段徵收或重劃地區內土地，其地價稅或田賦全免；辦理完成後，自完成之日起減半徵收2年。                                 | 土地稅減免規則      | 第17條    | 1,327  | 773   | 773   |
| 40 | 財政部依本條例第31條第2項訂定「民間機構參與交通建設減免地價稅房屋稅及契稅標準」第4條規定，民間機構參與重大交通建設興建或營運期間，地價稅之徵免。 | 獎勵民間參與交通建設條例 | 第31條第2項 | 29     | 29    | 29    |
| 41 | 參與重大公共建設之民間機構在興建或營運期間，供其直接使用之不動產應課徵之地價稅，地方政府得予適當減免。                        | 促進民間參與公共建設法  | 第39條    | 686    | 686   | 686   |

單位：新台幣千元

| 項次 | 項目  | 依據法令       | 條款              | 稅式支出金額 |       |       |
|----|---|------------|-----------------|--------|-------|-------|
|    |   |            |                 | 109年   | 110年度 | 111年度 |
| 42 | 原提供為水利使用之土地，應照舊使用，在使用期間，其土地稅捐全部豁免。  | 農田水利會組織通則  | 第11條第2項         | 26     | 21    | 21    |
| 43 | 商港區域內無償提供海關、移民、檢疫及安檢等旅客、貨物通關及行李檢查所需場地，免納地價稅。商港區域內商港經營事業機構取得之土地，其地價稅率為10%。 | 商港法        | 第8條             | -      | -     | -     |
| 44 | 中華郵政公司經營之遞送郵件業務及供該項業務使用之郵政公用物、業務單據，免納一切稅捐。                                | 郵政法        | 第9條             | 3,196  | 3,261 | 3,261 |
| 45 | 接受自建住宅貸款利息補貼者，其土地於興建期間之地價稅，按自用住宅用地稅率課徵。                                   | 住宅法        | 第14條            | -      | -     | -     |
| 46 | 公益出租人出租房屋之土地，地方政府得按自用住宅用地稅率課徵地價稅。(106/1/11起施行5年，得延長1次)                    | 住宅法        | 第16條            | 689    | 725   | 725   |
| 47 | 社會住宅於興辦期間，直轄市、縣(市)政府應課徵之地價稅，地方政府得予適當減免。(106/1/11起施行5年，得延長1次)              | 住宅法        | 第22條第1項、第2項及第4項 | 32     | 40    | 40    |
| 48 | 未放租、放領之公有山坡地，免徵賦稅。  | 山坡地保育利用條例  | 第21條            | -      | -     | -     |
| 49 | 承領之山坡地不能使用部分，減免地價。  | 山坡地保育利用條例  | 第22條            | -      | -     | -     |
| 50 | 農村社區土地重劃，免徵或減徵地價稅與田賦。   | 農村社區土地重劃條例 | 第9條             | -      | -     | -     |
| 51 | 災區內之土地及建築物，得減免地價稅。  | 災害防救法      | 第44條之3第3項及第4項   | -      | -     | -     |

單位：新台幣千元

| 項次 | 項目   | 依據法令       | 條款      | 稅式支出金額 |       |       |
|----|--|------------|---------|--------|-------|-------|
|    |  |            |         | 109年   | 110年度 | 111年度 |
| 52 | 主管機關取得新市鎮特定區內之土地，於未依第8條第1項規定處理前免徵地價稅。  | 新市鎮開發條例    | 第10條    | -      | -     | -     |
| 53 | 股份有限公司投資於新市鎮之建設，於施工期間免徵地價稅。(於新市鎮土地規劃整理完成當年起第6年至第10年內投資建設者，其優惠額度減半，第11年起不予優惠) | 新市鎮開發條例    | 第14條    | -      | -     | -     |
| 54 | 新市鎮特定區內之建築物於興建完成後，其地價稅第1年免徵，第2年減徵80%，第3年減徵60%，第4年減徵40%，第5年減徵20%，第6年起不予減免。    | 新市鎮開發條例    | 第25條    | -      | -     | -     |
| 55 | 由主管機關配售之住宅建築完工後，在產權未完成移轉登記前，免徵地價稅。   | 國軍老舊眷村改建條例 | 第25條第2項 | -      | -     | -     |
| 56 | 機場公司取得直接供航空器起飛、降落與地面活動區域及供公共使用之機場專用區土地，免納地價稅；民航局提供機場公司於機場專用區使用之公有土地，亦同。      | 國際機場園區發展條例 | 第21條第2項 | -      | -     | -     |
| 57 | 私立圖書館、博物館、藝術館、美術館、民俗文物館、實驗劇場等場所免徵土地稅。  | 文化藝術獎助條例   | 第26條    | -      | -     | -     |
| 58 | 私人或團體所有之古蹟，免徵地價稅。  | 文化藝術獎助條例   | 第29條    | 63     | 63    | 63    |
| 59 | 農產品批發市場之土地，減半徵收地價稅或田賦。   | 農產品市場交易法   | 第17條    | 153    | 153   | 153   |

單位：新台幣千元

| 項次 | 項目   | 依據法令             | 條款         | 稅式支出金額 |        |        |
|----|--|------------------|------------|--------|--------|--------|
|    |  |                  |            | 109年   | 110年度  | 111年度  |
| 60 | 國有土地及國有建築改良物，除放租有收益及第4條第2項第3款所指事業用者外，免徵土地稅。                      | 國有財產法            | 第8條        | 51,887 | 57,631 | 57,631 |
| 61 | 私有古蹟、考古遺址及其所定著之土地，免徵地價稅。   | 文化資產保存法          | 第99條第1項    | -      | -      | -      |
| 62 | 私有歷史建築、紀念建築、聚落建築群、史蹟、文化景觀及其所定著之土地，地方政府得在50%範圍內減徵地價稅。             | 文化資產保存法          | 第99條第2項    | 69     | 79     | 79     |
| 63 | 更新地區內之土地，更新期間土地無法使用者，免徵地價稅；其仍可繼續使用者，減半徵收。                        | 都市更新條例           | 第67條第1項第1款 | -      | -      | -      |
| 64 | 更新地區內之土地，更新後地價稅減半徵收2年。   | 都市更新條例           | 第67條第1項第2款 | -      | -      | -      |
| 65 | 重建計畫範圍內之土地，重建期間土地無法使用者，地方政府得免徵地價稅。(106/5/10起5年內申請之重建計畫適用之，得延長1次) | 都市危險及老舊建築物加速重建條例 | 第8條第1項第1款  | -      | -      | -      |
| 66 | 重建計畫範圍內之土地，重建後地價稅地方政府得減半徵收2年。(106/5/10起5年內申請之重建計畫適用之，得延長1次)      | 都市危險及老舊建築物加速重建條例 | 第8條第1項第2款  | -      | -      | -      |
| 67 | 觀光遊樂業、觀光旅館業及旅館業配合觀光政策提升服務品質者，地方政府得予適當減免地價稅。(106/1/11起施行5年，得延長1次) | 發展觀光條例           | 第49條       | -      | -      | -      |



單位：新台幣千元

| 項次 | 項目                                 | 依據法令          | 條款   | 稅式支出金額 |       |       |
|----|------------------------------------|---------------|------|--------|-------|-------|
|    |                                    |               |      | 109年   | 110年度 | 111年度 |
| 68 | 個人住宅所有權人將住宅委託代管業或出租予包租業轉租，契約約定供居住使 | 租賃住宅市場發展及管理條例 | 第18條 | -      | -     | -     |

說明：稅式支出金額四捨五入計算至整數，倘無數值、數值不明或金額未達整數(千元)，以“-”表示。

表2 土地增值稅稅式支出項目及金額

單位：新台幣千元

| 項次 | 項目  | 依據法令    | 條款       | 稅式支出金額  |         |         |
|----|---|---------|----------|---------|---------|---------|
|    |   |         |          | 109年    | 110年度   | 111年度   |
| 1  | 各級政府出售或依法贈與之公有土地，及受贈之私有土地，土地增值稅全免。  | 土地稅法    | 第28條但書   | 168,124 | 844,000 | 506,062 |
|    |   | 平均地權條例  | 第35條但書   |         |         |         |
|    |   | 土地稅減免規則 | 第20條第2款  |         |         |         |
| 2  | 私人捐贈供興辦社會福利事業或依法設立私立學校使用之土地，土地增值稅全免。  | 土地稅法    | 第28條之1   | -       | -       | -       |
|    |   | 土地稅減免規則 | 第20條第11款 |         |         |         |
| 3  | 自用住宅用地得申請按10%稅率課徵土地增值稅。   | 土地稅法    | 第34條     | 156,038 | 161,919 | 158,978 |
|    |   | 平均地權條例  | 第41條     |         |         |         |
| 4  | 自用住宅用地、自營工廠或自耕之農業用地，另行購買性質相同之土地者，得申請重購退稅。   | 土地稅法    | 第35條     | 2,864   | 2,368   | 2,616   |
|    |   | 平均地權條例  | 第44條     |         |         |         |
| 5  | 經重劃之土地，於重劃後第1次移轉時，減徵土地增值稅40%。   | 土地稅法    | 第39條第4項  | 32,160  | 68,103  | 50,131  |
|    |   | 平均地權條例  | 第42條第4項  |         |         |         |
|    |   | 土地稅減免規則 | 第20條第7款  |         |         |         |
| 6  | 區段徵收之地，領回抵價地後第1次移轉時，減徵40%。  | 土地稅法    | 第39條之1   | 12,244  | 7,378   | 9,811   |
|    |   | 平均地權條例  | 第42條之1   |         |         |         |
|    |   | 土地稅減免規則 | 第20條第6款  |         |         |         |
| 7  | 土地所有權人於出售原營業使用土地後，2年內於新市鎮主管機關劃定地區重購營業所需土地時，申請退還土地增值稅額。（自劃定地區起第6年至第10年內申請者，其優惠額度減半，第11年起不予優惠。） | 新市鎮開發條例 | 第24條     | -       | -       | -       |

單位：新台幣千元

| 項次 | 項目   | 依據法令     | 條款           | 稅式支出金額 |       |       |
|----|--|----------|--------------|--------|-------|-------|
|    |  |          |              | 109年   | 110年度 | 111年度 |
| 8  | 更新地區內依權利變換取得之建築物，於更新後第1次移轉時，減徵土地增值稅40%。              | 都市更新條例   | 第67條第1項第4款   | -      | -     | -     |
| 9  | 不願參加權利變換而領取現金補償者，減徵土地增值稅40%。                         | 都市更新條例   | 第67條第1項第5款   | 25     | -     | -     |
| 10 | 實施權利變換應分配之土地未達最小分配面積單元，而改領現金者，免徵土地增值稅。               | 都市更新條例   | 第67條第1項第6款   | -      | -     | -     |
| 11 | 更新地區內實施權利變換，以土地及建築物抵付權利變換負擔者，免徵土地增值稅。                | 都市更新條例   | 第67條第1項第7款   | -      | -     | -     |
| 12 | 協議合建辦理產權移轉時，得減徵土地增值稅40%。(108/1/31起施行5年，得延長1次)        | 都市更新條例   | 第67條第1項第8款   | -      | -     | -     |
| 13 | 金融機構經主管機關許可合併者，消滅機構依銀行法第76條規定承受之土地，隨同移轉時免徵土地增值稅。     | 金融機構合併法  | 第13條第1項第4款   | -      | -     | -     |
| 14 | 合併前農會依農業金融法第33條準用銀行法第76條規定承受之土地，移轉時免徵土地增值稅。          | 農會法      | 第11條之6第1項第4款 | -      | -     | -     |
| 15 | 被合併或讓與信用部之農、漁會依農業金融法第33條準用銀行法第76條規定承受之土地，移轉時免徵土地增值稅。 | 農業金融法    | 第37條之2第1項第5款 | -      | -     | -     |
| 16 | 合併前區漁會依農業金融法第33條準用銀行法第76條規定承受之土地，移轉時免徵土地增值稅。         | 漁會法      | 第14條之6第1項第4款 | -      | -     | -     |
| 17 | 中小企業符合特定原因，遷廠於工業區或工業用地者，其土地增值稅按最低級距稅率徵收。             | 中小企業發展條例 | 第34條         | -      | -     | -     |

單位：新台幣千元

| 項次            | 項目   | 依據法令       | 條款           | 稅式支出金額  |         |         |
|---------------|--|------------|--------------|---------|---------|---------|
|               |  |            |              | 109年    | 110年度   | 111年度   |
| 18            | 經濟部及財政部等部會依本法第12條之1第2項訂定「水源特定區土地減免土地增值稅贈與稅及遺產稅標準」第2條減免土地增值稅。                                 | 自來水法       | 第12條之1       | -       | -       | -       |
| 19            | 內政部及財政部依本條例第32條訂定「農村社區土地重劃祖先遺留共有土地減徵土地增值稅標準」第2條減徵土地增值稅。                                      | 農村社區土地重劃條例 | 第32條         | -       | -       | -       |
| 以下屬稅負遞延項目，非免稅 |  |            |              |         |         |         |
| 20            | 配偶相互贈與之土地，得申請不課徵土地增值稅。   | 土地稅法       | 第28條之2       | 177,777 | 250,768 | 214,272 |
|               |  | 平均地權條例     | 第35條之2       |         |         |         |
| 21            | 依都市計畫法指定之公共設施保留地尚未被徵收前之移轉，土地增值稅全免。   | 土地稅法       | 第39條第2項      | 355,372 | 373,275 | 364,323 |
|               |  | 平均地權條例     | 第42條第2項      |         |         |         |
|               |  | 土地稅減免規則    | 第20條第4款      |         |         |         |
| 22            | 作農業使用之農業用地移轉與自然人時，得申請不課徵土地增值稅。作農業使用之耕地移轉與農民團體、農業企業機構及農業試驗研究機構時，經直轄市、縣（市）主管機關同意者，得申請不課徵土地增值稅。 | 土地稅法       | 第39條之2       | 883,123 | 835,990 | 859,556 |
|               |  | 平均地權條例     | 第45條         |         |         |         |
|               |  | 農業發展條例     | 第37條         |         |         |         |
| 23            | 農業用地經依法律變更為非農業用地，經都市計畫主管機關認定，並取得農業主管機關核發農業使用證明書者，得不課徵土地增值稅。                                  | 農業發展條例     | 第38條之1       | 2,350   | -       | -       |
| 24            | 依法調整或變更建築師公會組織而移轉不動產者，不課徵土地增值稅。  | 建築師法       | 第31條之1第2項第4款 | -       | -       | -       |

單位：新台幣千元

| 項次 | 項目   | 依據法令         | 條款          | 稅式支出金額 |       |       |
|----|--|--------------|-------------|--------|-------|-------|
|    |  |              |             | 109年   | 110年度 | 111年度 |
| 25 | 依法合併組織全國性公會之各技師公會，不動產之移轉，不課徵土地增值稅。   | 技師法          | 第28條第3項第4款  | -      | -     | -     |
| 26 | 水庫蓄水範圍、海堤區域、河川區域及排水設施範圍內規定限制使用之私有土地，其使用現狀未違反本法規定者，於贈與直系血親或繼承時，得申請不課徵土地增值稅。               | 水利法          | 第97條之1      | 406    | -     | -     |
| 27 | 長照有關機構設立登記為長照機構法人，並將原供作長照服務使用之土地無償移轉該長照機構法人續作原來之用途者，得申請不課徵土地增值稅。(自107/1/31起，5年內設立登記者適用之) | 長期照顧服務機構法人條例 | 第19條        | -      | -     | -     |
| 28 | 學校法人所有之土地因合併而隨同移轉時，准予記存土地增值稅。  | 私立學校法        | 第68條第3項     | -      | -     | -     |
| 29 | 學校法人變更為其他教育、文化或社會福利事業之財團法人時，原依土地稅法第28條之1受贈土地者，其應追補之土地增值稅，准予記存。                           | 私立學校法        | 第71條第3項及第4項 | -      | -     | -     |
| 30 | 土地所有權人協議不成，或不願、不能參與分配，按各權利人權利價值占原土地價值比例分配者，其土地增值稅減徵40%並准予記存。                             | 都市更新條例       | 第60條第4項     | -      | -     | -     |
| 31 | 金融機構經主管機關許可合併者，土地增值稅准予記存。  | 金融機構合併法      | 第13條第1項第5款  | -      | -     | -     |

單位：新台幣千元

| 項次 | 項目   | 依據法令     | 條款           | 稅式支出金額 |       |       |
|----|--|----------|--------------|--------|-------|-------|
|    |  |          |              | 109年   | 110年度 | 111年度 |
| 32 | 金融機構經主管機關許可轉換為金融控股公司或其子公司者，原供金融機構直接使用之土地隨同移轉時，准予記存土地增值稅。                       | 金融控股公司法  | 第28條第1項第2款   | -      | -     | -     |
| 33 | 公司進行分割或收購財產，以股份為支付對價並達全部對價65%以上，或進行合併者，公司所有之土地移轉時，准予記存土地增值稅。                   | 企業併購法    | 第39條第1項第5款   | 2,833  | 8,967 | -     |
| 34 | 過渡銀行依法承受停業要保機構之營業、資產及負債時，停業要保機構所有不動產移轉時，准予記存土地增值稅；要保機構概括承受過渡銀行之營業及主要資產、負債時，亦同。 | 存款保險條例   | 第37條         | -      | -     | -     |
| 35 | 主管機關許可合併農會所有之土地隨同移轉時，准予記存土地增值稅。  | 農會法      | 第11條之6第1項第3款 | -      | -     | -     |
| 36 | 中央主管機關依法命令農、漁會合併或讓與信用部時，其所有土地隨同移轉時，准予記存土地增值稅。                                  | 農業金融法    | 第37條之2第1項第4款 | -      | -     | -     |
| 37 | 合併前區漁會所有之土地隨同移轉時，准予記存土地增值稅。  | 漁會法      | 第14條之6第1項第3款 | -      | -     | -     |
| 38 | 以工業區土地作價投資於中小企業者，其土地增值稅得分5年平均繳納。   | 中小企業發展條例 | 第33條         | -      | -     | -     |

說明：稅式支出金額四捨五入計算至整數，倘無數值、數值不明或金額未達整數(千元)，以“-”表示。

表3 使用牌照稅稅式支出項目及金額

單位：新台幣千元

| 項次 | 項目   | 依據法令   | 條款        | 稅式支出金額  |         |         |
|----|--|--------|-----------|---------|---------|---------|
|    |  |        |           | 109年    | 110年度   | 111年度   |
| 1  | 直轄市及縣(市)政府得對船舶核定免徵使用牌照稅。                           | 使用牌照稅法 | 第4條       | -       | -       | -       |
| 2  | 直轄市及縣(市)政府得對完全以電能為動力之機動車輛免徵使用牌照稅(免徵期間至110年12月31日)。 | 使用牌照稅法 | 第5條第2項    | 3,156   | 8,000   | 9,000   |
| 3  | 屬於軍隊裝備編制內之交通工具免徵使用牌照稅。                             | 使用牌照稅法 | 第7條第1項第1款 | -       | -       | -       |
| 4  | 在設有海關地方行駛，已經海關徵收助航服務費之船舶免徵使用牌照稅。                   | 使用牌照稅法 | 第7條第1項第2款 | -       | -       | -       |
| 5  | 專供公共安全使用，而有固定特殊設備及特殊標幟之交通工具免徵使用牌照稅。                | 使用牌照稅法 | 第7條第1項第3款 | 6,302   | 6,500   | 6,600   |
| 6  | 衛生機關及公共團體設立之醫院，專供衛生使用而有固定特殊設備及特殊標幟之交通工具免徵使用牌照稅。    | 使用牌照稅法 | 第7條第1項第4款 | 3,145   | 3,200   | 3,400   |
| 7  | 享有外交待遇機構及人員之交通工具，經外交部核定並由交通管理機關發給專用牌照者免徵使用牌照稅。     | 使用牌照稅法 | 第7條第1項第5款 | -       | -       | -       |
| 8  | 專供運送電信郵件使用，有固定特殊設備或特殊標幟之交通工具免徵使用牌照稅。               | 使用牌照稅法 | 第7條第1項第6款 | 166     | 170     | 172     |
| 9  | 專供教育文化之宣傳巡迴使用之交通工具，而有固定特殊設備及特殊標幟者免徵使用牌照稅。          | 使用牌照稅法 | 第7條第1項第7款 | -       | -       | -       |
| 10 | 供持有身心障礙手冊或證明者使用之交通工具免徵使用牌照稅。                       | 使用牌照稅法 | 第7條第1項第8款 | 194,872 | 207,000 | 210,000 |

單位：新台幣千元

| 項次 | 項目  | 依據法令     | 條款         | 稅式支出金額 |       |       |
|----|---|----------|------------|--------|-------|-------|
|    |   |          |            | 109年   | 110年度 | 111年度 |
| 11 | 專供已立案之社會福利團體和機構使用，並經各地社政機關證明之交通工具免徵使用牌照稅。       | 使用牌照稅法   | 第7條第1項第9款  | 748    | 950   | 970   |
| 12 | 經交通管理機關核准之公路汽車客運業及市區汽車客運業，專供大眾運輸使用之公共汽車免徵使用牌照稅。 | 使用牌照稅法   | 第7條第1項第10款 | 1,216  | 1,320 | 1,350 |
| 13 | 離島建設條例適用地區之交通工具在該地區領照使用者免徵使用牌照稅。                | 使用牌照稅法   | 第7條第1項第11款 | -      | -     | -     |
| 14 | 計程車免徵使用牌照稅。                                     | 發展大眾運輸條例 | 第2條第3項     | 1,952  | 2,000 | 2,030 |

說明：稅式支出金額四捨五入計算至整數，倘無數值、數值不明或金額未達整數(千元)，以“-”表示。



表4 房屋稅稅式支出項目及金額

單位：新台幣千元

| 項次 | 項目  | 依據法令  | 條款      | 稅式支出金額 |        |        |
|----|---|-------|---------|--------|--------|--------|
|    |   |       |         | 109年   | 110年度  | 111年度  |
| 1  | 公有房屋－供各級政府機關及地方自治機關之辦公房屋及其員工宿舍使用，免徵房屋稅。                   | 房屋稅條例 | 第14條第1款 | 40,806 | 41,084 | 41,413 |
| 2  | 公有房屋－供軍事機關部隊之辦公房屋及其官兵宿舍使用，免徵房屋稅。                          | 房屋稅條例 | 第14條第2款 | 2,078  | 2,053  | 2,028  |
| 3  | 公有房屋－供監獄看守所及其辦公房屋暨員工宿舍使用，免徵房屋稅。                           | 房屋稅條例 | 第14條第3款 | 1,070  | 1,056  | 1,043  |
| 4  | 公有房屋－供公立學校、醫院、社會教育學術研究機構及救濟機構之校舍、院舍、辦公房屋及其員工宿舍使用，免徵房屋稅。   | 房屋稅條例 | 第14條第4款 | 73,017 | 74,032 | 75,929 |
| 5  | 公有房屋－供工礦、農林、水利、漁牧事業機關之研究或試驗所使用，免徵房屋稅。                     | 房屋稅條例 | 第14條第5款 | 1,428  | 1,401  | 1,377  |
| 6  | 公有房屋－供糧政機關之糧倉、鹽務機關之鹽倉、公賣事業及政府經營之自來水廠(場)所使用之廠房及辦公房屋，免徵房屋稅。 | 房屋稅條例 | 第14條第6款 | 11     | 11     | 11     |
| 7  | 公有房屋－供郵政、電信、鐵路、公路、航空、氣象、港務事業，供本身業務所使用之房屋及其員工宿舍，免徵房屋稅。     | 房屋稅條例 | 第14條第7款 | 3,157  | 2,987  | 3,035  |
| 8  | 公有房屋－供名勝古蹟及紀念先賢先烈之祠廟，免徵房屋稅。                               | 房屋稅條例 | 第14條第8款 | 82     | 84     | 93     |
| 9  | 公有房屋－供政府配供貧民居住之房屋，免徵房屋稅。                                  | 房屋稅條例 | 第14條第9款 | 612    | 651    | 457    |

單位：新台幣千元

| 項次 | 項目   | 依據法令  | 條款         | 稅式支出金額 |        |        |
|----|--|-------|------------|--------|--------|--------|
|    |  |       |            | 109年   | 110年度  | 111年度  |
| 10 | 公有房屋－供政府機關為輔導退除役官兵就業所舉辦事業使用，免徵房屋稅。   | 房屋稅條例 | 第14條第10款   | -      | -      | -      |
| 11 | 私有房屋－私立學校及學術研究機構自有房屋，供其校舍或辦公使用，免徵房屋稅。  | 房屋稅條例 | 第15條第1項第1款 | 18,525 | 18,255 | 18,006 |
| 12 | 私有房屋－私立慈善救濟事業自有房屋，直接供其辦理事業所使用者，免徵房屋稅。  | 房屋稅條例 | 第15條第1項第2款 | 2,505  | 2,473  | 2,440  |
| 13 | 私有房屋－供專供祭祀用之宗祠、宗教團體供傳教佈道之教堂及寺廟使用，免徵房屋稅。  | 房屋稅條例 | 第15條第1項第3款 | 14,844 | 16,089 | 18,288 |
| 14 | 私有房屋－無償供政府機關公用或供軍用，免徵房屋稅。  | 房屋稅條例 | 第15條第1項第4款 | 2,831  | 3,728  | 3,740  |
| 15 | 私有房屋－公益社團自有房屋，供其辦公使用者，免徵房屋稅。   | 房屋稅條例 | 第15條第1項第5款 | 2,391  | 2,094  | 2,065  |
| 16 | 私有房屋－專供飼養禽畜之房舍、培植農產品之溫室、稻米育苗中心作業室、人工繁殖場、抽水機房舍；專供農民自用之煙菸房、稻穀及茶葉烘乾機房、存放農機具倉庫及堆肥舍等房屋，免徵房屋稅。 | 房屋稅條例 | 第15條第1項第6款 | 10,354 | 11,410 | 12,302 |
| 17 | 私有房屋－受重大災害，毀損面積佔整棟面積5成以上，必須修復始能使用之房屋，免徵房屋稅。  | 房屋稅條例 | 第15條第1項第7款 | 129    | 113    | 107    |
| 18 | 私有房屋－司法保護事業所有之房屋，免徵房屋稅。  | 房屋稅條例 | 第15條第1項第8款 | 2      | 2      | -      |
| 19 | 私有房屋－住家房屋現值在規定金額以下者，免徵房屋稅。   | 房屋稅條例 | 第15條第1項第9款 | 22,550 | 23,255 | 23,661 |

單位：新台幣千元

| 項次 | 項目  | 依據法令         | 條款          | 稅式支出金額 |        |        |
|----|---|--------------|-------------|--------|--------|--------|
|    |   |              |             | 109年   | 110年度  | 111年度  |
| 20 | 私有房屋－農會所有，專供糧政機關儲存公糧之倉庫，免徵房屋稅。  | 房屋稅條例        | 第15條第1項第10款 | 2,202  | 1,828  | 1,791  |
| 21 | 私有房屋－經許可設立公益信託，其受託人因該信託關係而取得之房屋，直接供辦理公益活動使用者，免徵房屋稅。                     | 房屋稅條例        | 第15條第1項第11款 | -      | -      | -      |
| 22 | 私有房屋－政府平價配售之平民住宅，減半徵收房屋稅。   | 房屋稅條例        | 第15條第2項第1款  | -      | -      | -      |
| 23 | 私有房屋－合法登記之工廠供直接生產使用之自有房屋，減半徵收房屋稅。                                       | 房屋稅條例        | 第15條第2項第2款  | 56,878 | 64,943 | 66,242 |
| 24 | 私有房屋－農會所有之自用倉庫及檢驗場，減半徵收房屋稅。   | 房屋稅條例        | 第15條第2項第3款  | 8      | 8      | 8      |
| 25 | 私有房屋－受重大災害，毀損面積佔整棟面積3成以上不及5成之房屋，減半徵收房屋稅。                                | 房屋稅條例        | 第15條第2項第4款  | 6      | 6      | 5      |
| 26 | 財政部依本條例第31條第2項訂定「民間機構參與交通建設減免地價稅房屋稅及契稅標準」第5條規定，新建房屋供直接使用之自有房屋，房屋稅減徵50%。 | 獎勵民間參與交通建設條例 | 第31條第2項     | 1,183  | 1,169  | 1,154  |
| 27 | 參與重大公共建設之民間機構在興建或營運期間，供其直接使用之不動產應課徵之房屋稅，地方政府得予適當減免。                     | 促進民間參與公共建設法  | 第39條        | 1,797  | 1,679  | 1,658  |
| 28 | 中華郵政公司經營之遞送郵件業務及供該項業務使用之郵政公用物、業務單據，免納一切稅捐。                              | 郵政法          | 第9條         | 390    | 385    | 380    |

單位：新台幣千元

| 項次 | 項目   | 依據法令       | 條款         | 稅式支出金額 |       |       |
|----|--|------------|------------|--------|-------|-------|
|    |  |            |            | 109年   | 110年度 | 111年度 |
| 29 | 新市鎮特定區內之建築物於興建完成後，其房屋稅第1年至第5年逐年分別免徵及減徵80%、60%、40%、20%，第6年起不予減免。                  | 新市鎮開發條例    | 第25條       | -      | -     | -     |
| 30 | 由主管機關配售之住宅建築完工後，在產權未完成移轉登記前，免徵房屋稅  | 國軍老舊眷村改建條例 | 第25條第2項    | -      | -     | -     |
| 31 | 機場公司作價投資取得或自行於機場專用區興建之建築物，免納房屋稅。   | 國際機場園區發展條例 | 第21條第3項    | -      | -     | -     |
| 32 | 私立圖書館、博物館、藝術館、美術館、民俗文物館、實驗劇場等場所免徵房屋稅。  | 文化藝術獎助條例   | 第26條       | -      | -     | -     |
| 33 | 私人或團體所有之古蹟，免徵房屋稅。  | 文化藝術獎助條例   | 第29條       | 2      | 2     | 2     |
| 34 | 農民團體共同運銷之集貨場，減半徵收房屋稅。  | 農產品市場交易法   | 第10條       | -      | -     | -     |
| 35 | 農產品批發市場之房屋，減半徵收房屋稅。  | 農產品市場交易法   | 第17條       | 4      | 4     | 5     |
| 36 | 國有建築改良物，除放租有收益及第4條第2項第3款所指事業用者外，免徵建築改良物稅。  | 國有財產法      | 第8條        | 353    | 621   | 1,037 |
| 37 | 私有古蹟、考古遺址，免徵房屋稅。   | 文化資產保存法    | 第99條第1項    | -      | -     | -     |
| 38 | 更新地區內之建築物更新後房屋稅減半徵收2年。   | 都市更新條例     | 第67條第1項第2款 | -      | -     | -     |
| 39 | 更新前合法建築物所有權人取得更新後建築物，於減半徵收2年期間內未移轉，經直轄市、縣(市)主管機關同意，得延長其房屋稅減半徵收期間至喪失所有權止，但以10年為限。 | 都市更新條例     | 第67條第1項第3款 | -      | -     | -     |

單位：新台幣千元

| 項次 | 項目   | 依據法令             | 條款              | 稅式支出金額 |       |       |
|----|--|------------------|-----------------|--------|-------|-------|
|    |  |                  |                 | 109年   | 110年度 | 111年度 |
| 40 | 本條例施行後5年內申請重建，計畫範圍內之建築物，重建後房屋稅減半徵收2年。  | 都市危險及老舊建築物加速重建條例 | 第8條第1項第2款       | -      | -     | -     |
| 41 | 重建前合法建築物所有權人為自然人者，且持有重建後建築物，於減半徵收2年期間內未移轉者，得延長其房屋稅減半徵收期間至喪失所有權止，但以10年為限。     | 都市危險及老舊建築物加速重建條例 | 第8條第1項第3款       | -      | -     | -     |
| 42 | 災區內之建築物，得減免房屋稅。  | 災害防救法            | 第44條之3第3項及第4項   | 9      | 9     | 9     |
| 43 | 社會住宅於興辦期間，直轄市、縣(市)政府應課徵之房屋稅，地方政府得予適當減免。(106/1/11起施行5年，得延長1次)                 | 住宅法              | 第22條第1項、第2項及第4項 | 11     | 36    | 25    |
| 44 | 觀光遊樂業、觀光旅館業及旅館業配合觀光政策提升服務品質者，地方政府得予適當減免房屋稅。(106/1/11起施行5年，得延長1次)             | 發展觀光條例           | 第49條            | -      | -     | -     |
| 45 | 個人住宅所有權人將住宅委託代管業或出租予包租業轉租，契約約定供居住使用1年以上者，地方政府得予適當減徵房屋稅。(107/6/27起施行5年，得延長1次) | 租賃住宅市場發展及管理條例    | 第18條            | -      | -     | -     |
| 46 | 私有歷史建築、紀念建築、聚落建築群、史蹟、文化景觀及其所定著之土地，得在百分之五十範圍內減徵房屋稅。                           | 文化資產保存法          | 第99條第2項         | -      | -     | -     |

說明：稅式支出金額四捨五入計算至整數，倘無數值、數值不明或金額未達整數(千元)，以“-”表示。

表5 印花稅稅式支出項目及金額

單位：新台幣千元

| 項次 | 項目  | 依據法令     | 條款        | 稅式支出金額 |        |        |
|----|---|----------|-----------|--------|--------|--------|
|    |   |          |           | 109年   | 110年度  | 111年度  |
| 1  | 各級政府機關所立或使用之憑證免納印花稅。  | 印花稅法     | 第6條第1款    | 7,801  | 5,814  | 5,814  |
| 2  | 公私立學校處理公款所立之憑證免納印花稅。  | 印花稅法     | 第6條第2款    | 1,242  | 1,100  | 1,100  |
| 3  | 車票，船票、航空機票及其他往來客票、行李票，免納印花稅。  | 印花稅法     | 第6條第6款    | 1,501  | 1,750  | 1,750  |
| 4  | 農民出售本身生產之農產品，或農產品第1次批發交易，由農產品批發市場代農民（團體），或農民（團體）辦理共同供銷、運銷，直接供應工廠或出口所出具之銀錢收據，免納印花稅。                | 印花稅法     | 第6條第7款    | 56,231 | 55,922 | 55,922 |
|    |   | 農業發展條例   | 第46條、第47條 |        |        |        |
|    |   | 農產品市場交易法 | 第11條、第24條 |        |        |        |
| 5  | 領受退還稅款之收據。  | 印花稅法     | 第6條第12款   | -      | -      | -      |
| 6  | 銷售印花稅票收款收據免納印花稅。  | 印花稅法     | 第6條第13款   | 59     | 44     | 44     |
| 7  | 公益法人領受捐贈之收據免納印花稅。   | 印花稅法     | 第6條第14款   | -      | -      | -      |
| 8  | 建造國際航線船舶所訂契約免納印花稅。  | 印花稅法     | 第6條第16款   | -      | -      | -      |
| 9  | 公司依企業併購法規定分割、收購、合併，或金融機構依金融機構合併法規定合併，所書立之各項契據憑證，或金融機構依金融控股公司法規定轉換為金融控股公司或其子公司者，因營業讓與所產生之憑證，免徵印花稅。 | 企業併購法    | 第39條      | -      | -      | -      |
|    |   | 金融機構合併法  | 第13條      | -      | -      | -      |
|    |   | 金融控股公司法  | 第28條      | -      | -      | -      |
| 10 | 農、漁會依中央主管機關命令合併或讓與信用部時，因合併或讓與而發生之印花稅免徵。   | 農業金融法    | 第37條之2    | -      | -      | -      |

單位：新台幣千元

| 項次 | 項目  | 依據法令      | 條款     | 稅式支出金額 |       |       |
|----|---|-----------|--------|--------|-------|-------|
|    |   |           |        | 109年   | 110年度 | 111年度 |
| 11 | 依金融資產證券化條例規定申請核准或申報生效之資產信託證券化計畫所為之資產移轉，產生之印花稅免徵。  | 金融資產證券化條例 | 第38條   | -      | -     | -     |
| 12 | 合併後農會於申請對合併前農會所有不動產、應登記之動產、智慧財產權及各項擔保物權之變更、移轉或讓與等登記，免徵因合併而發生之印花稅。                               | 農會法       | 第11條之6 | -      | -     | -     |
| 13 | 合併後區漁會於申請對合併前區漁會所有不動產、應登記之動產、智慧財產權及各項擔保物權之變更、移轉或讓與等登記，免徵因合併而發生之印花稅。                             | 漁會法       | 第14條之6 | -      | -     | -     |
| 14 | 學校法人與其他學校法人合併，或私立學校與其他私立學校合併時，經法人主管機關核准合併者，得憑法人主管機關之核准函申請因合併而移轉之不動產、應登記之動產及各項擔保物權之變更登記時，免繳納印花稅。 | 私立學校法     | 第68條   | -      | -     | -     |
| 15 | 政黨、政治團體及擬參選人收受政治獻金開立之收據免繳印花稅。   | 政治獻金法     | 第11條   | 200    | -     | -     |

說明：稅式支出金額四捨五入計算至整數，倘無數值、數值不明或金額未達整數(千元)，以“-”表示。

表6 娛樂照稅稅式支出項目及金額

單位：新台幣千元

| 項次 | 項目   | 依據法令                                  | 條款        | 稅式支出金額 |       |       |
|----|--|---------------------------------------|-----------|--------|-------|-------|
|    |  |                                       |           | 109年   | 110年度 | 111年度 |
| 1  | 教育、文化、公益、慈善機關、團體，合於民法總則公益社團或財團之組織，或依其他關係法令經向主管機關登記或立案者，所舉辦之各種娛樂，其全部收入作為本事業之用者免徵娛樂稅。  | 娛樂稅法                                  | 第4條第1項第1款 | -      | -     | 10    |
| 2  | 以全部收入，減除必要開支外，作為救災或勞軍用之各種娛樂免徵娛樂稅。  | 娛樂稅法                                  | 第4條第1項第2款 | -      | -     | -     |
| 3  | 機關、團體、公私事業或學校及其他組織，對內舉辦之臨時性文康活動，不以任何方式收取費用者。   | 娛樂稅法                                  | 第4條第1項第3款 | -      | -     | -     |
| 4  | 公立文化機關（構）或合於民法總則之公益社團或財團或依其他有關法令經向目的事業主管機關立案或法院登記之文化藝術事業、依法完成公司、商業或有限合夥登記之文化藝術事業，從事文化藝術獎助條例第2條有關之表演、映演等文化藝術活動，經文化部認可者，娛樂稅減半課徵。 | 文化藝術獎助條例第30條、文化藝術事業減免營業稅及娛樂稅辦法第2條、第7條 |           | 84     | 60    | 100   |

說明：稅式支出金額四捨五入計算至整數，倘無數值、數值不明或金額未達整數(千元)，以“-”表示。



表7 契稅稅式支出項目及金額

單位：新台幣千元

| 項次 | 項目   | 依據法令 | 條款        | 稅式支出金額 |        |       |
|----|--|------|-----------|--------|--------|-------|
|    |  |      |           | 109年   | 110年度  | 111年度 |
| 1  | 各級政府機關、地方自治團體、公立學校因公使用而取得之不動產，免徵契稅。                                      | 契稅條例 | 第14條第1款   | 1,578  | -      | -     |
| 2  | 政府經營之郵政事業，因業務使用而取得之不動產，免徵契稅。   | 契稅條例 | 第14條第2款   | -      | -      | -     |
| 3  | 政府因公務需要，以公有不動產交換，或因土地重劃而交換不動產取得所有權者，免徵契稅。                                | 契稅條例 | 第14條第3款   | -      | -      | -     |
| 4  | 建築物於建造完成前，變更起造人名義者，免徵契稅。   | 契稅條例 | 第14條第4款   | 6,427  | 10,864 | 8,646 |
| 5  | 建築物於建造完成前，其興建中之建築工程讓與他人繼續建造未完工部分，因而變更起造人名義為受讓人，並以該受讓人為起造人名義取得使用執照者，免徵契稅。 | 契稅條例 | 第14條第5款   | -      | -      | -     |
| 6  | 不動產為信託財產者，因信託行為成立，於委託人與受託人間移轉所有權，不課徵契稅。                                  | 契稅條例 | 第14條之1第1款 | 1,132  | -      | -     |
| 7  | 不動產為信託財產者，信託關係存續中受託人變更時，原受託人與新受託人間移轉所有權，不課徵契稅。                           | 契稅條例 | 第14條之1第2款 | -      | -      | -     |
| 8  | 不動產為信託財產者，信託契約明定信託財產之受益人為委託人者，信託關係消滅時，受託人與受益人間移轉所有權，不課徵契稅。               | 契稅條例 | 第14條之1第3款 | -      | -      | -     |

單位：新台幣千元

| 項次 | 項目  | 依據法令         | 條款         | 稅式支出金額 |       |       |
|----|---|--------------|------------|--------|-------|-------|
|    |   |              |            | 109年   | 110年度 | 111年度 |
| 9  | 不動產為因遺囑成立之信託財產者，信託關係消滅時，受託人與受益人間移轉所有權，不課徵契稅。                            | 契稅條例         | 第14條之1第4款  | -      | -     | -     |
| 10 | 不動產為信託財產者，因信託行為不成立、無效、解除或撤銷，委託人與受託人間移轉所有權，不課徵契稅。                        | 契稅條例         | 第14條之1第5款  | -      | -     | -     |
| 11 | 財政部依本條例第31條第2項訂定「民間機構參與交通建設減免地價稅房屋稅及契稅標準」第6條規定，契稅之徵免。                   | 獎勵民間參與交通建設條例 | 第31條第2項    | -      | -     | -     |
| 12 | 參與重大公共建設之民間機構在興建或營運期間，供其直接使用之不動產取得時應課徵之契稅，地方政府得予適當減免。                   | 促進民間參與公共建設法  | 第39條       | -      | -     | -     |
| 13 | 學校法人或私立學校合併，其於申請因合併而移轉之不動產，免繳納契稅。                                       | 私立學校法        | 第68條第1項    | -      | -     | -     |
| 14 | 中華郵政公司經營之遞送郵件業務及供該項業務使用之郵政公用物、業務單據，免納一切稅捐。                              | 郵政法          | 第9條        | -      | -     | -     |
| 15 | 新市鎮特定區內之建築物於興建完成後，其買賣契稅第1年至第5年逐年分別免徵及減徵80%、60%、40%、20%，第6年起不予減免，但以1次為限。 | 新市鎮開發條例      | 第25條       | -      | -     | -     |
| 16 | 更新地區內依權利變換取得之建築物，於更新後第1次移轉時，減徵契稅40%。                                    | 都市更新條例       | 第67條第1項第4款 | -      | -     | -     |

單位：新台幣千元

| 項次 | 項目  | 依據法令        | 條款           | 稅式支出金額 |       |       |
|----|---|-------------|--------------|--------|-------|-------|
|    |   |             |              | 109年   | 110年度 | 111年度 |
| 17 | 更新地區內實施權利變換，以土地及建築物抵付權利變換負擔者，免徵契稅。                                      | 都市更新條例      | 第67條第1項第7款   | -      | -     | -     |
| 18 | 協議合建辦理產權移轉時，經直轄市、縣(市)主管機關同意者，得減徵契稅40%。                                  | 都市更新條例      | 第67條第1項第8款   | -      | -     | -     |
| 19 | 由主管機關配售之住宅，免徵不動產買賣契稅。   | 國軍老舊眷村改建條例  | 第25條第1項      | -      | -     | -     |
| 20 | 加工出口區內事業取得加工出口區內新建之標準廠房或自管理處依法取得建築物，免徵契稅。                               | 加工出口區設置管理條例 | 第13條第1項第3款   | -      | -     | -     |
| 21 | 金融機構經主管機關許可合併者，免徵因合併而發生之契稅。   | 金融機構合併法     | 第13條第1項第1款   | -      | -     | -     |
| 22 | 金融機構經主管機關許可轉換為金融控股公司或其子公司者，免徵因營業讓與所產生之契稅。                               | 金融控股公司法     | 第28條第1項第3款   | -      | -     | -     |
| 23 | 依本條例規定申請核准或申報生效之資產信託證券化計畫所為之資產移轉而生之契稅免徵。                                | 金融資產證券化條例   | 第38條第1項第1款   | -      | -     | -     |
| 24 | 公司進行分割或收購財產或股份，而以有表決權之股份作為支付被併購公司之對價，並達全部對價65%以上，或進行合併者，免徵其取得不動產所有權之契稅。 | 企業併購法       | 第39條第1項第2款   | -      | -     | -     |
| 25 | 依本法第28條之1第2項及第31條之1第1項規定，調整或變更組織而移轉不動產者，免徵契稅。                           | 建築師法        | 第31條之1第2項第4款 | -      | -     | -     |

單位：新台幣千元

| 項次 | 項目  | 依據法令  | 條款           | 稅式支出金額 |       |       |
|----|---|-------|--------------|--------|-------|-------|
|    |   |       |              | 109年   | 110年度 | 111年度 |
| 26 | 經合併組織全國性公會之各技師公會，其賸餘財產歸屬於該全國性技師公會，不動產之移轉，免徵契稅。  | 技師法   | 第28條第3項第4款   | -      | -     | -     |
| 27 | 合併後農會於申請對合併前農會所有不動產之變更、移轉或讓與等登記時，免徵因合併而發生之契稅。   | 農會法   | 第11條之6第1項    | -      | -     | -     |
| 28 | 中央主管機關命令農、漁會合併或讓與信用部時，免徵因合併或讓與而發生之契稅。           | 農業金融法 | 第37條之2第1項第1款 | -      | -     | -     |
| 29 | 合併後區漁會於申請對合併前區漁會所有不動產之變更、移轉或讓與等登記時，免徵因合併而發生之契稅。 | 漁會法   | 第14條之6第1項    | -      | -     | -     |

說明：稅式支出金額四捨五入計算至整數，倘無數值、數值不明或金額未達整數(千元)，以“-”表示。