

土地坐落	苗栗縣後龍鎮頭湖段 42-1 地號	
	收日期	109年7月7日
收字號	109年南地土資字048100號	
複丈日期	109年7月22日	
附記	一、本複丈成果圖僅供所有權人參考之用，其四至界址應以地政事務所經界，經權利人認定之實測成果為準。 二、對於本案鑑定界址結果如有異議，請依據地籍測量實施規則第21條辦理。	
說明	<div style="border: 1px solid black; padding: 5px;"> <p>鋼釘：<input checked="" type="checkbox"/> 塑膠椿：<input checked="" type="checkbox"/> 漆：<input type="checkbox"/> 噴其            釘：1. 23. 22. 21. 20. 19. 18. 17. 16. 14. 12. 10 支            漆：1. 23. 22. 21. 20. 19. 18. 17. 16. 14. 12. 10 支            噴其：1. 23. 22. 21. 20. 19. 18. 17. 16. 14. 12. 10 支</p> <p>本案成果依分層負責授權            承辦員：<span style="border: 1px solid red; padding: 2px;">測量員 孫建平</span> 當場核發</p> </div>	

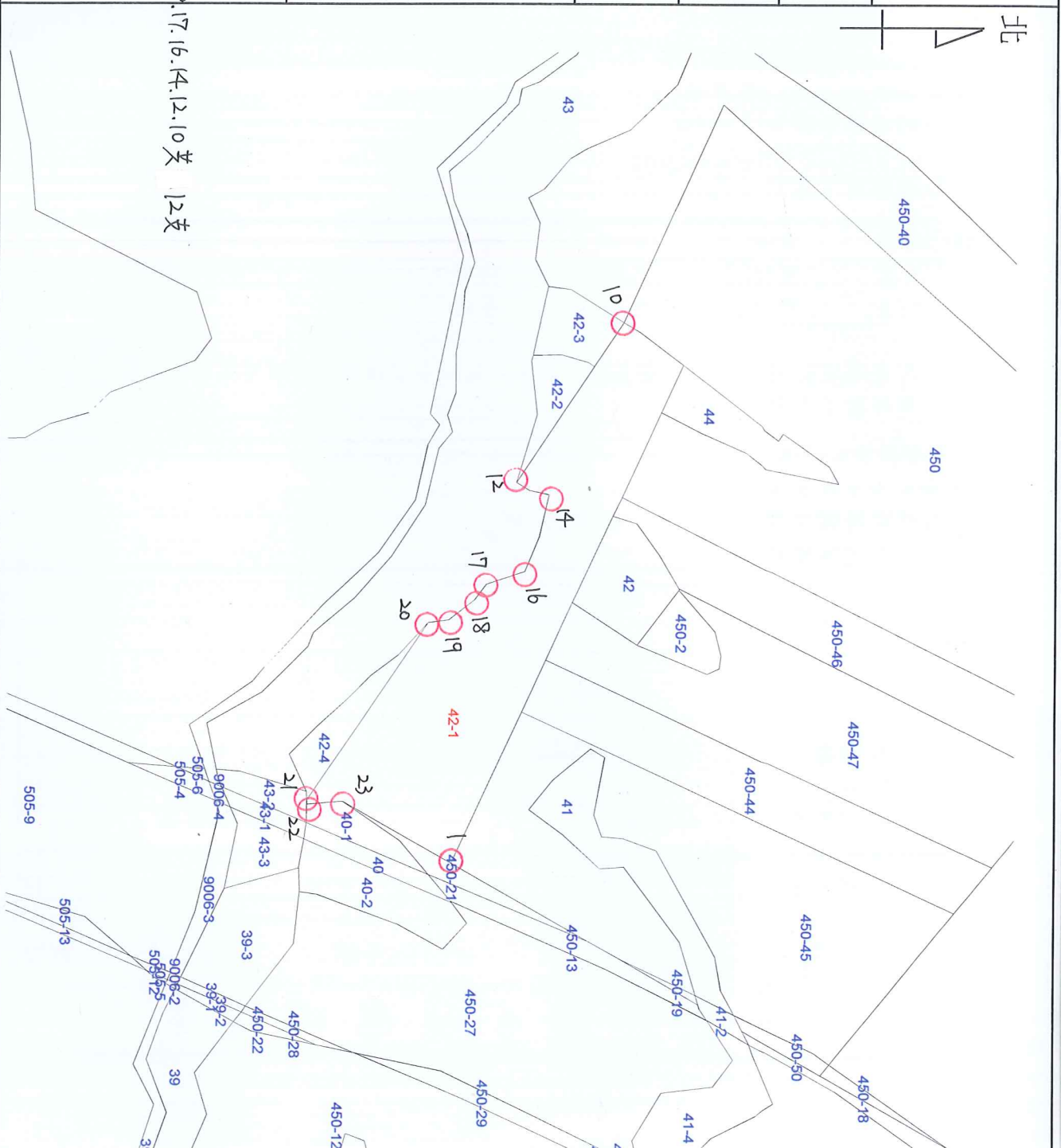

比例尺：1/1200

竹南地政事務所主任 賴偉君

**賴偉君**

中華民國109年7月22日發給