

土地坐落	苗栗縣後龍鎮龍東段 374, 375, 376-1, 384, 388 地號
收件	日期 112年8月9日
	字號 112年南地土資字053600號
複丈日期	112年8月28日
附記	一、本複丈成果圖僅供所有權人參考之用，其四至界址應以地政事務所鑑界，經權利人認定之實測成果為準。 二、對於本案鑑定界址結果如有異議，請依據地籍測量實施規則第21條辦理。
說明	 <p>       ⊕ 鋼釘        ⊗ 塑膠樁        ○ 噴漆        其它        本案成果依分層負責授權        承辦員: <u>測量員林子傑</u> 當場核發     </p>

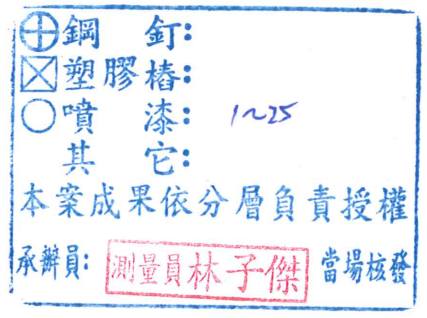
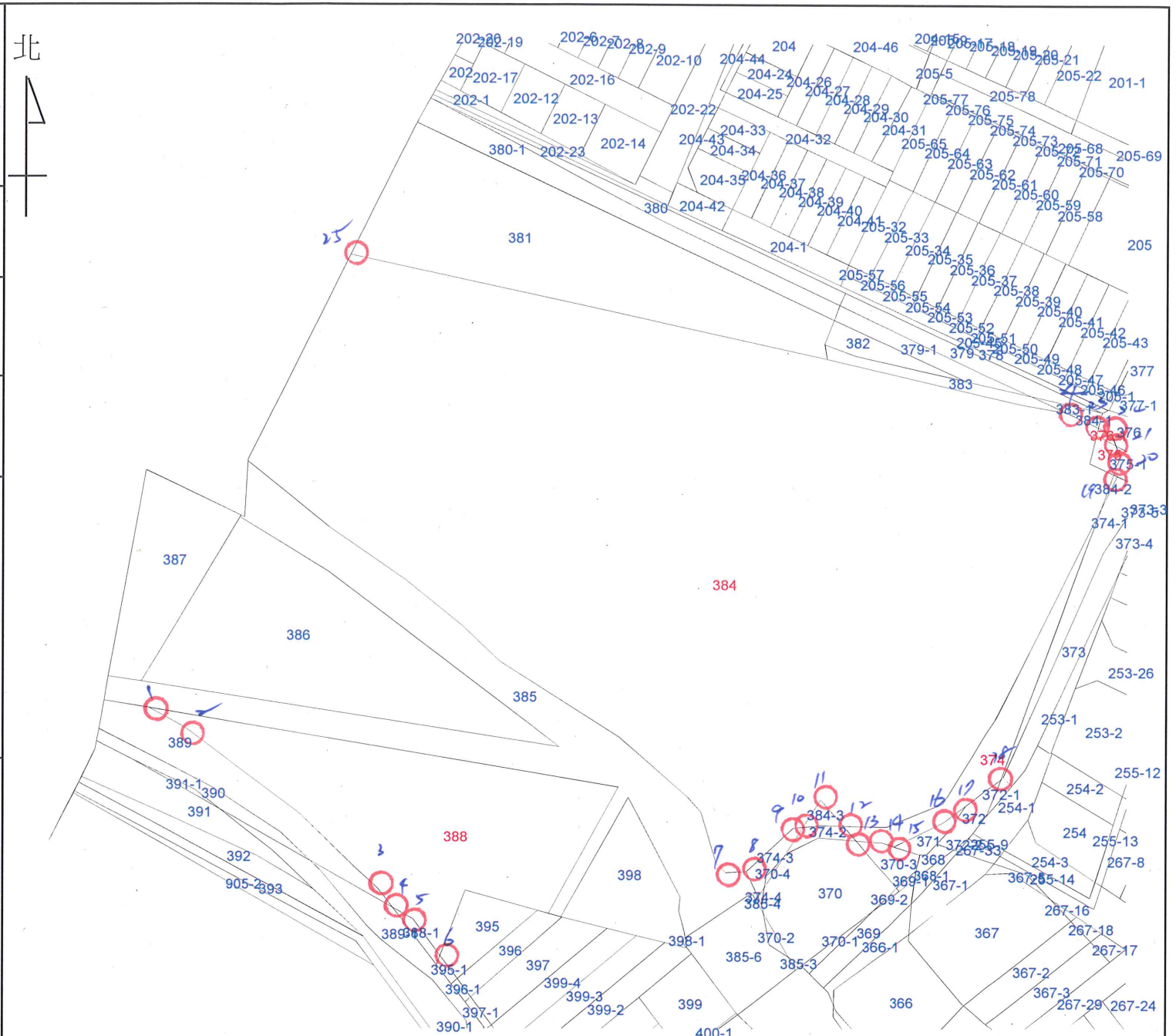

比例尺：1/1200

竹南地政事務所主任 范揚鴻

主任范揚鴻

中華民國112年8月28日發給