

土地坐落	苗栗縣三義鄉雙連潭段 850-112 地號
收件日期	112年6月27日
收件字號	112年土丈字019500號
複丈日期	112年7月20日
附記	一、本複丈成果圖僅供所有權人參考之用，其四至界址應以地政事務所鑑界，經權利人認定之實測成果為準。 二、對於本案鑑定界址結果如有異議，請依據地籍測量實施規則第221條辦理。
說明	<p>銅釘 = 1.4號</p> <p>鋼釘： <input checked="" type="checkbox"/> 鋼釘：2.3號 <input type="checkbox"/> 噴漆：5.1號 其它：輔助樁 = 5.1號</p> <p>本案成果依分層負責授權 承辦員 <input checked="" type="checkbox"/> 員 <input checked="" type="checkbox"/> 員 <input checked="" type="checkbox"/> 員 當場核發</p>

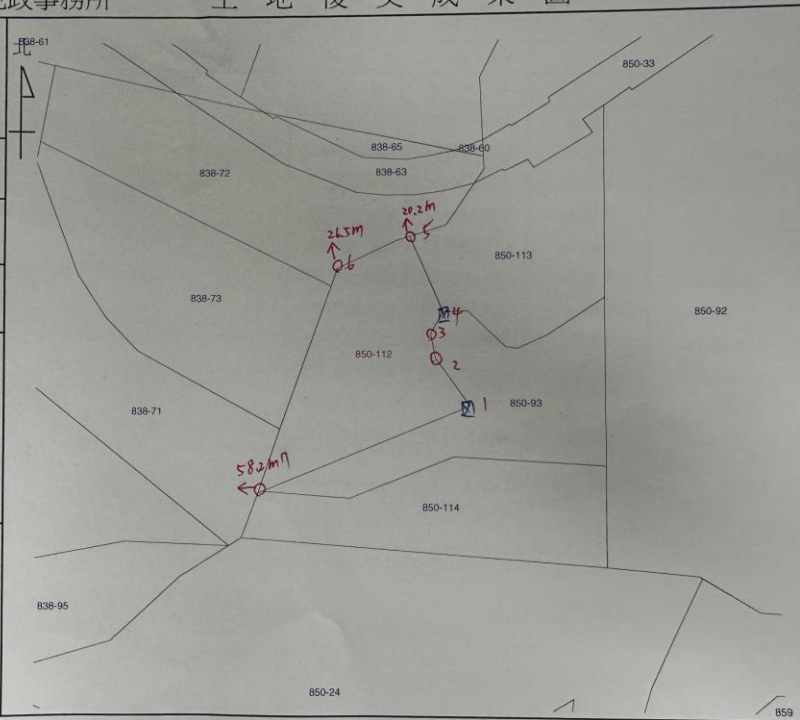

比例尺：1/1200

銅鑼地政事務所主任 鄭永正

中華民國112年7月20日發給