

## 凡 例

- 一、本刊編印之目的在於提供本局積極推動消防業務概況之統計數據，並作為將來檢討改進之參考。
- 二、本刊所載資料係以民國101年為主，並以近10年來各年資料為輔，俾便長期間數列之比較，藉以鑒往知來。
- 三、本刊各項資料係根據本局各科室、大隊定期報表及其他有關資料蒐集彙編，資料來源與必要註釋，分別註明於各表之下。
- 四、本刊所陳列數字以電子計算機整理計算，其尾數採四捨五入法計列，故總數與細項之和容有出入。
- 五、本刊所列統計數字倘因校正、修改等致與他處之統計數字不同時，悉以本輯登載之資料為準。
- 六、本刊所用符號代表意義如下：
  - 「-」 表示無數值
  - 「…」 表示數值不明
  - 「0」 表示數值不及半個單位

# 苗栗縣政府消防局沿革

本局原隸屬苗栗縣警察局消防警察隊，為建全消防體系，配合中央既定政策及救災實際需要，以專責處理災害防救事宜，強化消防安全防護，執行公共安全之決策，確保縣民生命財產安全，於87年6月間，奉當時傅縣長學鵬指示儘速成立消防局，經積極籌備各項作業於88年1月15日正式成立，以專業處理災害防救事宜，組織編制由原來（消防警察隊）之二個業務組、4個分隊、13個小隊，擴編為4個業務科（火災預防、災害搶救、緊急救護、火災調查，93年度起再加編督導訓練、災害管理，100年度組織編製修編將督導訓練修編成督察及教育訓練）、4個室（行政、人事、會計及政風）及救災救護指揮中心，另設3個救災救護大隊及19個分隊（泰安分隊於92年7月26日成立，象鼻分隊於99年11月12日成立）。

因本縣幅員遼闊，提供縣民安全生活空間，為政府當前首要工作，本縣位於台灣本島的中北部，北面和東北面與新竹縣為鄰，南面和東面隔著大安溪、雪山山脈與台中市接壤，西面濱臨台灣海峽，面積為1,820平方公里，百分之60土地面積由森林覆蓋，境內有許多名勝古蹟與開發中的工業園區，地理環境相當優越，是著名的「山城」。但在本縣朝向都市化發展的過程中，許多複合式建築物，在人口密集的鄉鎮市，逐漸成型，而這些複雜的工商建物，火災危險度相當高；加以本縣豐沛的觀光資源，是國人休閒旅遊活動選擇的最佳處所之一，故近年來時有山難、落海、溺水等意外事故發生，再加入颱風、地震等天然災害之侵襲，故救災救護勤務更日趨繁重；所以為了維護縣民生命財產安全，亟需補充消防人力，而在正式消防隊員無法充分撥補的情況下，另招募社會熱心人士，成立義勇消防總隊，由林佺廷擔任首任苗栗縣義消總隊總隊長，總隊編制設有3個大隊、17個分隊，當時義消總人數827人，協助救災行列。民國94年7月義消總隊長由副議長陳明朝擔任，截至101年底止，義消編制設有1個總隊、3個大隊、6個中隊、19個分隊，義消總人數677人。鳳凰志工大隊長由議員禹耀東擔任，截至101年底止，鳳凰志工編制設有1個大隊、3個分隊，總

人數有 110 人。婦女防火宣導隊大隊長由蔡麗卿擔任，截至 101 年底止，婦宣編制設有 1 個大隊、5 個分隊，總人數有 138 人。睦鄰救援隊編制 1 隊，總人數 32 人。緊急救援隊編制 1 隊，總人數 27 人。救難協會編制 1 隊，人數 64 人。救護協會編制 2 隊，人數 62 人。水上、海上救生救難協會編制 2 隊，人數 49 人。

原隸屬新竹州苗栗郡警察課消防組組址：設於現址為苗栗市中正路 462 號復華銀行之處，民國 79 年間，已隨工商發達日趨紛繁，辦公人員及車輛隨人口之擴編、增加，原廳舍不敷使用，為適應勤業務需要，乃有遷址擴建之議，並積極規劃興建廳舍，並在縣政府、縣議會鼎力支持下，以標售舊有廳舍基地得款移建新廈，於民國 81 年興建完竣，同年搬遷至消防局現址奠基：苗栗市金鳳街 111 號。民國 88 年 1 月 15 日警消分立，人員擴編，成立之初，面對消防工作之轉型，由以往之打火到全方位之救災救護，為提升優質的救災技術、裝備及為民服務品質，原有廳舍已不敷使用，於是在民國 99 年爭取到中央及縣府經費上的支持，興建消防局本部廳舍，預定民國 102 年 9 月完工進駐。

為延伸服務觸角，改善消防隊員執勤及備勤環境，將廳舍改建及增設新的分隊，列為本局主要目標之一。先後於民國 88 年 11 月 24 日頭屋分隊落成進駐、民國 91 年 12 月 27 日後龍分隊落成進駐、民國 96 年 2 月 26 日第三救災救護大隊暨頭份分隊落成進駐、民國 97 年 1 月 30 日第二救災救護大隊暨竹南分隊落成進駐、民國 99 年 8 月 31 日南庄分隊落成進駐，西湖分隊已於民國 102 年 3 月 22 日落成進駐。並已於 100 年取得公館分隊土地，101 年取得三義分隊土地，現正積極取得大湖、卓蘭及通霄消防分隊土地中。

現(101 年 12 月底)本局消防人力已達 368 人、各式消防車輛 68 輛、一般型救護車 25 輛，救災車輛 53 輛，不分晝夜投入救災救護工作，維護本縣縣民生命財產安全。

# 苗栗縣政府消防局組織概況

本局於民國 88 年 1 月 15 日警消分隸，苗栗縣政府消防局正式改制成立，依法執行預防火災、搶救災害及緊急救護等為民服務事項，編制員額數為 659 人，101 年度預算員額為 389 人，截至 101 年底止實際員額為 368 人。

本局設有火災預防科、災害搶救科、災害管理科、緊急救護科、火災調查科、督察科、教育訓練科、救災救護指揮中心、行政科、人事室、會計室、政風室共 8 科、1 中心、3 室；另在局本部之下設有 3 個救災救護大隊及 19 個消防分隊，各單位之職掌如下：

1. 火災預防科：辦理會審會勘；消防安全檢查；檢修申報；防火管理；防焰規制；防火宣導；消防裁處；消防圖說檔案管理；其他火災預防工作。
2. 災害搶救科：各類災害搶救規劃技術指導研究化學災害搶救；救災資源與消防水源之整備與運用管理；防溺工作之規劃與推動；各項救災車輛、裝備、器材規格訂定與採購；義勇消防人員之編組與管理運作；民間救災（難）組織之整合訓練與運用事項；義消教育訓練。
3. 緊急救護科：緊急救護傷病患救護相關資料統計、分析；消防及替代役人員救護教育訓練規劃及執行；救護人員技術及救護車輛、裝備器材之督導及考核；緊急救護宣導之規劃及執行；鳳凰志工初級救護技術員訓練之規劃及執行；鳳凰志工業務督導及考核；與衛生機關、醫療機構間業務協調聯繫及執行；緊急醫療救護系統之推動及執行；重大災害緊急醫療救護措施之規劃、督導及執行。
4. 督察科：督察業務；勤務督導業務；內部管理評核業務；消防勤務紀律管理業務；役男生活管理業務；.辦理業務績效評核；大隊會報簽核。

5. 教育訓練科：教育訓練業務；常年訓練；組合訓練；在職訓練；. 專業訓練；教育進修；消防楷模遴選。
6. 火災調查科：火災案件之火災原因調查與鑑定；撰寫製作火災原因調查報告書；火災證物之鑑定與鑑定儀器之維護；火災案件之統計與比較分析；受理民眾申請火災證明書並核發火災證明書；火災原因調查報告書之移送與檔案管理；公共危險物品管理；可燃性高壓氣體管理；爆竹煙火管理。
7. 災害管理科：災害防救法規之研議擬定；推動鄉鎮市層級災害應變中心建置；辦理各項天然災害演習事宜；災害應變中心開設；全縣救災資源調查；策辦災害防救諮詢委員會事宜；災害防救業務人員講習及訓練；防救災資料庫系統規劃與管理；擬定本縣重要天然災害防救措施及對策；製作防災宣導資料。
8. 救災救護指揮中心：受理報案處置；調度派遣作業；協調聯繫作業；傳達通報作業；資訊業務；新聞業務；勤務規劃。
9. 行政科：廳舍營繕工程；財產管理；庶務工作；消防車輛保養維修及管理；印信管理；研考、法制業務；文書檔案管理；技工、工友、駕駛管理；事務管理；招標採購；出納業務。
10. 人事室：任免遷調；獎懲；考績(成)；勤惰管理；福利互助；退休資遣撫卹；待遇津貼；健(公)保；服務證明；出國業務；分層負責；工作簡化；組織編制。
11. 會計室：本局歲計(辦理預算、追加減預算、決算等事宜)；會計(原始憑證之審核，會計憑證之編製、會計報告之編報、憑證之送審)；統計(辦理公務統計及分析)。

12. 政風室：關於本局政風法令之擬訂事項；政風法令之宣導事項；員工貪瀆不法之預防事項；員工貪瀆不法之發掘事項；員工貪瀆不法之檢舉處理事項；政風興革建議事項；政風考核獎懲建議事項；公務機密暨設備維護事項；依據「公職人員財產申報法」規定辦理財產申報並受理民眾查閱申報資料；其他有關政風事項。

# 苗栗縣政府消防局組織系統圖

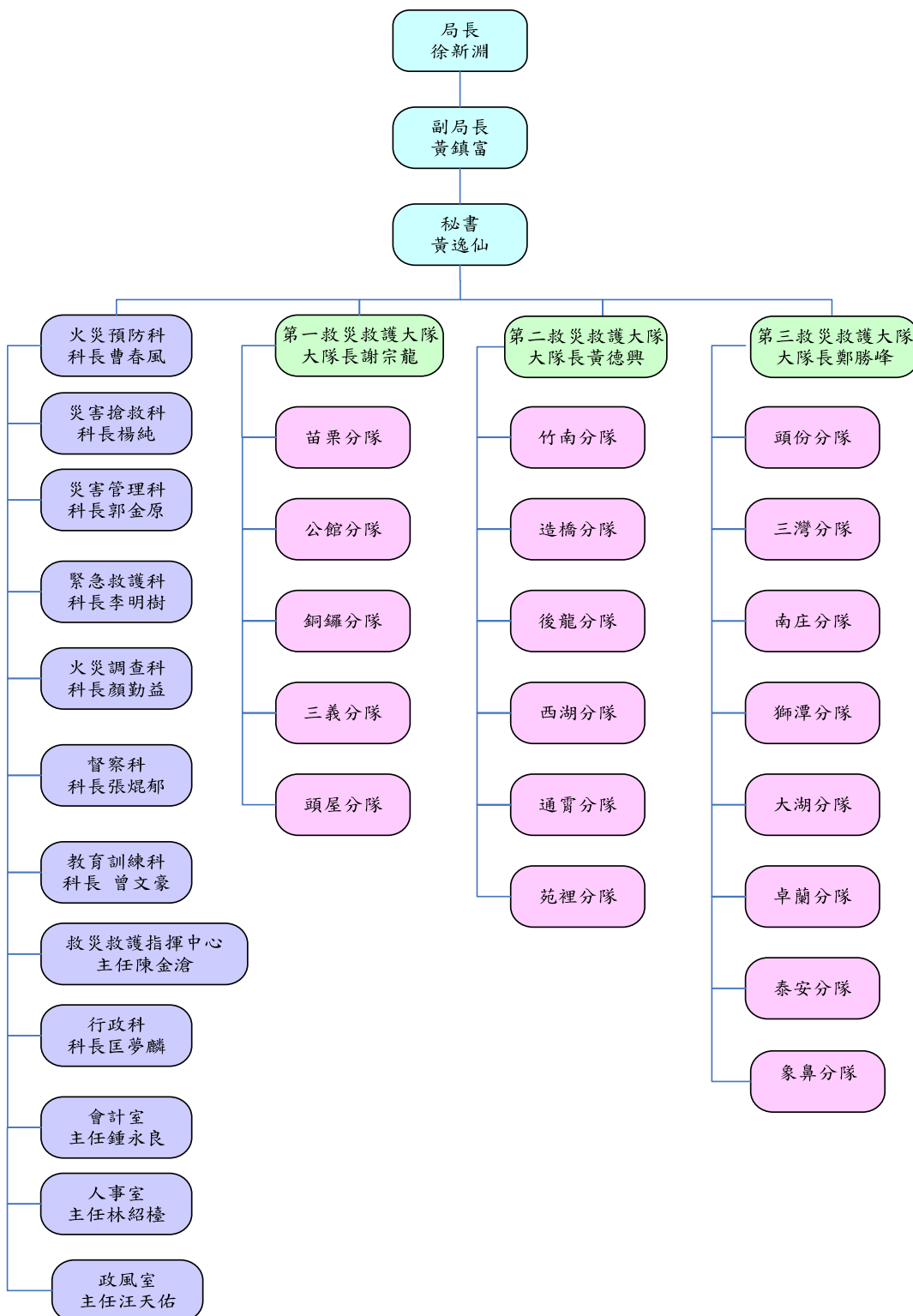

# 壹、提要分析

## 一、消防預算

### (一)消防預算佔全縣總預算之比率

苗栗縣 100 年度歲出總預算為 414 億 8,747 萬餘元，消防局歲出預算 8 億 2,269 萬 1 千元，佔全縣歲出總預算 1.98%，相較於 99 年度之 1.65%，本局歲出預算佔全縣總預算比率增加 0.33 個百分點。本局 91 至 100 年度歲出預算編列情形如圖 1-1 示：

圖1-1 苗栗縣歷年消防局歲出預算數編列概況

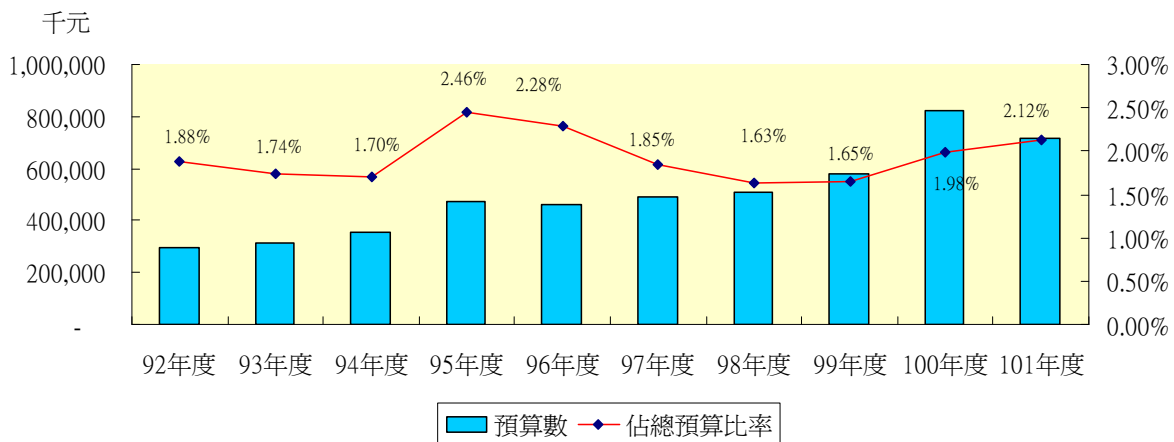

### (二)101 年度歲出預算編列情形：

- (1)本局 101 年度歲出預算數 7 億 1,553 萬，較 100 年度預算數 8 億 2,269 萬 1 千元，減少 13.03%
- (2)歲出預算中，人事經費（含正式人員、工友、約僱及退休人員各項慰問金等）4 億 7,834 萬 7 千元，佔歲出預算數 66.85%；業務經費 8,734 萬 9 千元，佔歲出預算數 12.21%；獎補助費 2,388 萬 6 千元，佔歲出預算數 3.34%；設備經費 1 億 2,594 萬 8 千元，佔歲出預算數 17.60%。若依經資門分析，經常門 5 億 8,958 萬 2 千元，佔歲出預算數 82.40%；1 億 2,594 萬 8 千元，佔歲出預算數 17.06%。
- (3)預算科目以一般行政業務計劃佔 63.00%最多（其中以行政管理佔一般行政之 99.69%為最大之工作計畫），消防業務佔 19.04%居次，資本門一般建築及設備佔 17.06%，其中土地佔 0.96%，



房屋建築及設備費佔 11.73%，機械設備費佔 0.12%，運輸設備費佔 2.26%，資訊設備費佔 0.26%，雜項設備費佔 2.26%，有關本局 101 年度消防預算工作計畫分配情形如圖 1-2 所示：

圖1-2苗栗縣100年度消防預算工作計畫分配比例圖

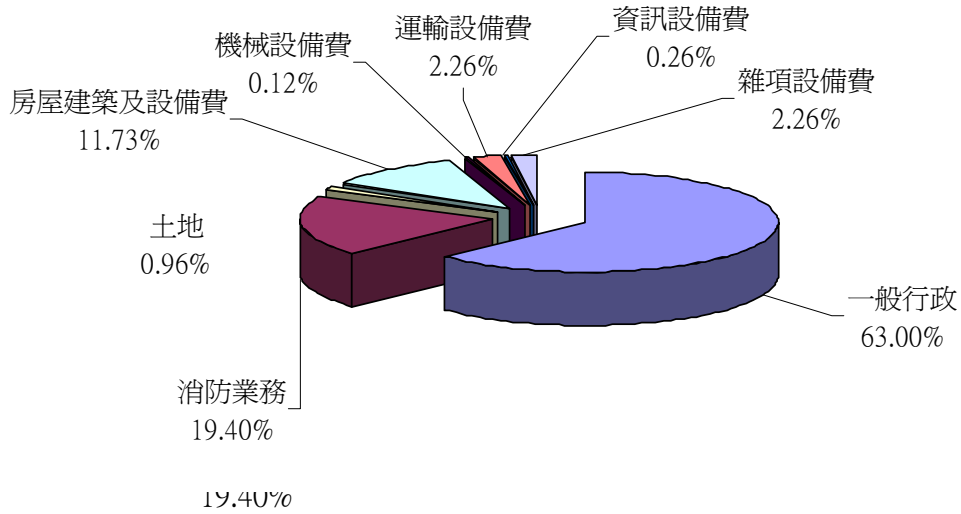

## 二、消防人力

(一)本局編制總員額為 659 人，101 年預算員額 389 人，101 年底消防人(職)員共計 368 人，較去(100)年增加 3 人，增加幅度為 0.08%，其中以警察官階任用者 352 人佔 95.66%，以職位分類簡薦委任用者 16 人佔 4.35%，由於本局所轄幅員遼闊，相較之下本局現有消防人力明顯不足，有待分年進用。(見表 2-1)

消防人力指標一覽表

年 度 \ 人 次	人口數 (年底)	消防局 (職)員 現有人數	義勇消防 人員人數	每千人擁 有消防人 員數(含消 防及義消	每千人擁 有消防隊 員數	每千人擁 有義勇消 防人員數
92年	560,903	214	661	1.560	0.382	1.178
93年	560,643	217	667	1.577	0.387	1.190
94年	559,944	226	710	1.672	0.404	1.268
95年	559,986	230	796	1.832	0.411	1.421
96年	560,163	239	713	1.700	0.427	1.273
97年	560,397	251	802	1.879	0.448	1.431
98年	561,744	288	656	1.680	0.513	1.168
99年	560,968	346	656	1.786	0.617	1.169
100年	562,010	365	641	1.790	0.649	1.141
101年	563,976	368	677	1.853	0.653	1.200

(二)本局自 88 年 1 月 15 日成立以來，進用人數逐年微幅成長，人員之進用除會計、人事、政風及一般行政人員外，消防人員由警大、警專畢業生分發為主。由於本局近年來積極向上級機關爭取預算補充消防人力，因此近年來新進消防人力較往年增加，歷年消防人力成長勢如圖 2-1 所示：

圖2-1 苗栗縣歷年消防人力(含義消)變遷趨勢圖

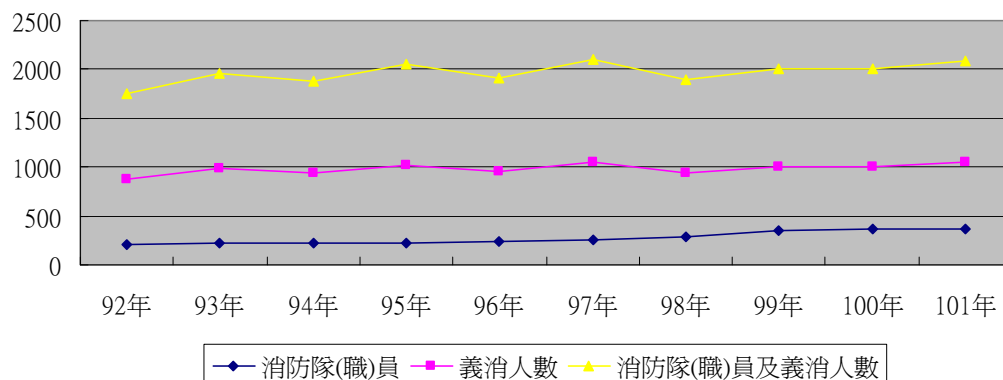

(三)依本局消防人(職)員之年齡分析，30~34歲76人，佔20.65%最多，45~49歲69人，佔18.75%，25~29歲58人，佔15.76%，35~39歲55人，佔14.95%，40~44歲，佔10.60%，未滿25歲37人，佔10.05%，消防人(職)員之平均年齡為35.91歲，年齡層較低之原因主要係近年來新進人員大多源自警專(大)畢業不久的緣故。(見表2-1)

(四)本局現有人員教育程度，以警察大學(研究所、專、校)畢業220人佔59.78%最多，一般院校(研究所、大學、專科、高中)148人，佔40.22%(如圖2-2所示)，因消防人員適用警察人員人事條例，故人員之進用以通過警察特考者任用為主。(見表2-1)

圖2-2苗栗縣101年消防人(職)員教育程度比例圖

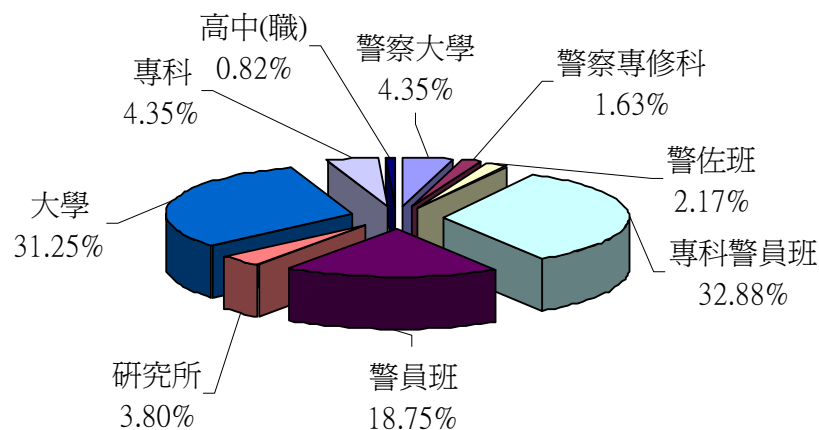

(五)本局現有正式人員共計368人，局本部(內勤)人數82人佔22.28%，外勤人數共計有286人佔77.72%，其中第一大隊配屬89人、第二大隊配屬96人、第三大隊配屬101人，在人力配置上目前仍以執行救災及救護工作為主，然消防安檢及防火宣導之重要性隨著都市的發展日趨重要，亦為經常性工作之一。女性人(職)員目前50人佔現有人數13.59%，分別配屬於局本部各科、室、中心及各大隊、分隊。

(六)「苗栗縣義勇消防總隊」於88年成立，下設3個大隊、6個中隊、

19 個分隊，現有義消人數共 669 人。為加強因應各式災害應變能加，有效整合民間救難志工，99 年將婦女防火宣導隊及鳳凰志工納入本縣義消總隊編制。本縣義消總隊為自願服務之義務性民力組織，協助執行消防救災、緊急救護及防火宣導等工作，係提供社會服務不求回饋之義務性民力組織，以有效彌補本局現有消防人力不足之情形，大幅提昇救災及防災宣導成效。(見表 2-2)

### 三、消防車輛裝備

(一)本縣轄區幅員遼闊，人口數截至 101 年 12 月底為 56 萬 3,976 人，與去年 56 萬 2,010 人相較，增加 1,966 人。平均每萬人 1.21 輛消防車。

苗栗縣消防車輛及裝備概況

單位：輛、%

年底別	人口數	消防車	救災車	消防勤務車	救護車	救生艇	橡皮艇	每萬人擁有消防車	
92年	560,903	76	10	25	20	11	8	1.35	
93年	560,643	59	13	23	22	31	17	1.05	
94年	559,944	52	20	22	22	31	17	0.93	
95年	559,986	51	18	22	24	31	17	0.91	
96年	560,163	49	29	42	24	32	13	0.87	
97年	560,397	51	27	41	27	32	13	0.91	
98年	561,744	54	40	35	24	23	14	0.96	
99年	560,968	63	49	36	24	23	15	1.12	
100年	562,010	66	51	37	29	23	16	1.17	
101年	563,976	68	53	35	25	23	17	1.21	
本年與 上年比較	增減數	1,966	2	2	-2	-4	0	1	0.03
	增減率	0.35%	3.03%	3.92%	-5.41%	-13.79%	0.00%	6.25%	2.67%

(二)本局現有消防車輛計 68 輛、救護車輛計 25 輛、救災車輛計 53 輛，消防勤務車輛 35 輛(計後勤消防車 21 輛、消防查察車 11 輛、災害預防宣導車 3 輛)，消防單位共計 3 大隊、19 個分隊。近來由於本縣二大城鎮—頭份、竹南都市發展迅速，再加上人口過度集中等現象，使得住宅火災、化災及工安事件等災害搶救之困難度增加不少，更凸顯出消防救災車輛裝備的重要性。所謂工欲善其事，必先利其器，且本縣幅員遼闊，山地部落人口散居，復以外地遊客與日俱增，交通、山難等意外事件頻傳，如何充實消防救災車輛裝備，以達救災之最大效能，亦是本局今後努力之方針。

(三)本縣 100 年救災車輛計有消防警備車 25 輛、救災指揮車 5 輛、災情  
 勘查車 7 輛、救助器材車 8 輛、火災現場勘驗車 2 輛、化學災害處  
 理車 1 輛，目前本縣各鄉（鎮）市均配置有各型消防車輛，至於雲  
 梯車配置單位包括（苗栗、頭屋、竹南、通霄、頭份等分隊），不足  
 部分本局將持續逐年購置並配發至基層單位使用，使救災之機動性  
 更為提高。

圖 3-1 苗栗縣92年至101年消防車輛種類

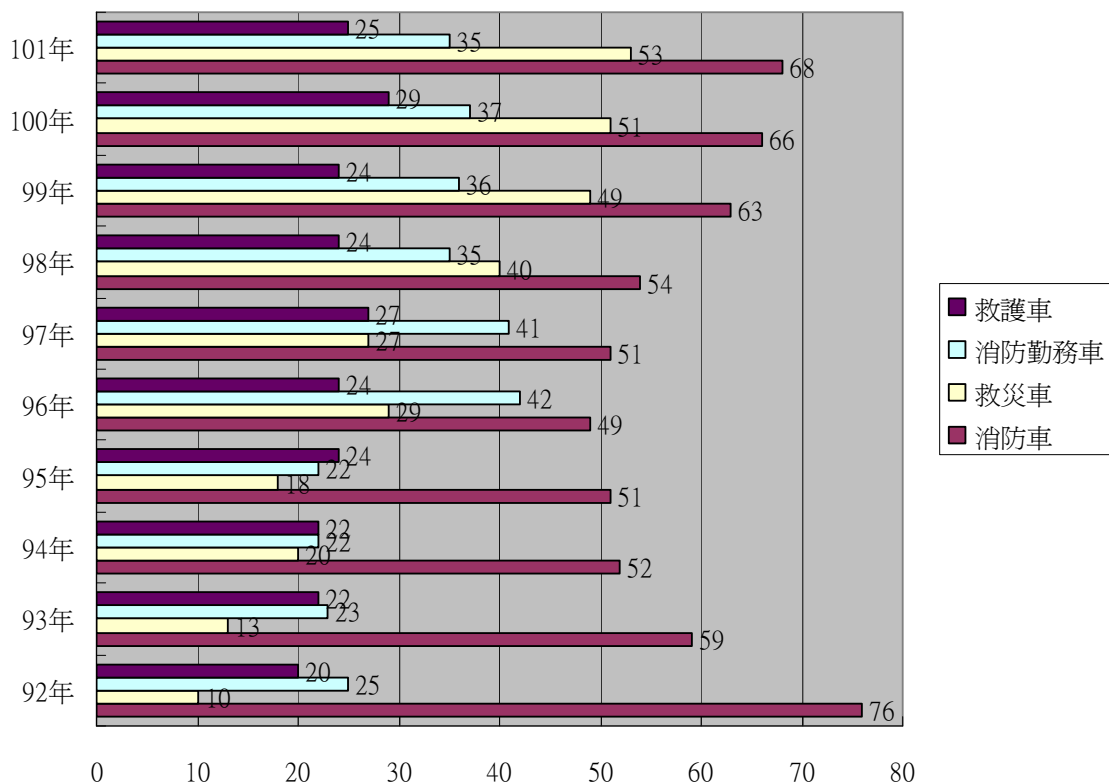

(四)本縣現有一般型救護車 25 輛。本（101）年之消防裝備計有空氣呼  
 吸器、救生艇、消防衣、耐高溫消防衣、破壞器材組、空氣壓縮機、  
 潛水用裝備、橡皮艇及小型幫浦等。由於本縣工業區與住宅區、商  
 業區之間幾無區隔，造成災害搶救潛在危害因素相對提高，因此針  
 對各種型態的災害搶救工作，有必要逐年規劃增購先進救災裝備，  
 以提升救災戰力，減少不必要的傷亡。

#### 四、消防水源

(一)本縣轄區內主要之消防水源為，截至 101 年底本縣消防栓計 4,007 支 (佔消防水源 91.48%)，平均每千戶擁有 22.90 支；另蓄水池 45 處(佔消防水源 1.03%)；游泳池 12 處(佔消防水源 0.27%)；其他 316 處(佔消防水源 7.19%)

苗栗縣政府92-101年消防水源統計

單位：輛、%

年底別	現在人口 戶數(千 戶)	總數	消防栓(支)		蓄水池 (處)	游泳池 (處)	深水井 (處)	其他	
			個數	每千戶 平均數					
92年	153	3129	3036	19.84	70	17	1	5	
93年	156	3189	3089	19.80	52	17	0	31	
94年	158	3337	3254	20.59	35	16	0	32	
95年	160	3430	3338	20.86	39	13	0	40	
96年	163	3545	3456	21.20	41	13	0	35	
97年	166	3737	3634	21.89	55	13	0	35	
98年	170	4008	3724	21.91	85	14	0	185	
99年	172	4287	3906	22.71	80	13	0	288	
100年	175	4319	3971	22.69	64	14	0	270	
101年	175	4380	4007	22.90	45	12	0	316	
本年與 上年比較	增減數	0	61	36	0.20571	-19	-2	0	46
	增減率	0.00%	1.41%	0.91%	0.91%	-29.69%	-14.29%		17.04%

(二)本縣轄區內主要之消防水源為消防栓，截至 101 年底本縣地上式消防栓 2,516 處，與去年相較增加 3 處；地下式消防栓計 1,491 處，較去年增加了 33 處；消防栓合計共 4,007 處，較去年增加了 36 處；由圖 4-1 可以看出，近年來消防栓數每年呈現成長的趨勢，尤以地上式最為明顯。茲將本縣近 10 年來消防栓數量增減情形圖示如下：

圖4-1 苗栗縣歷年消防栓統計

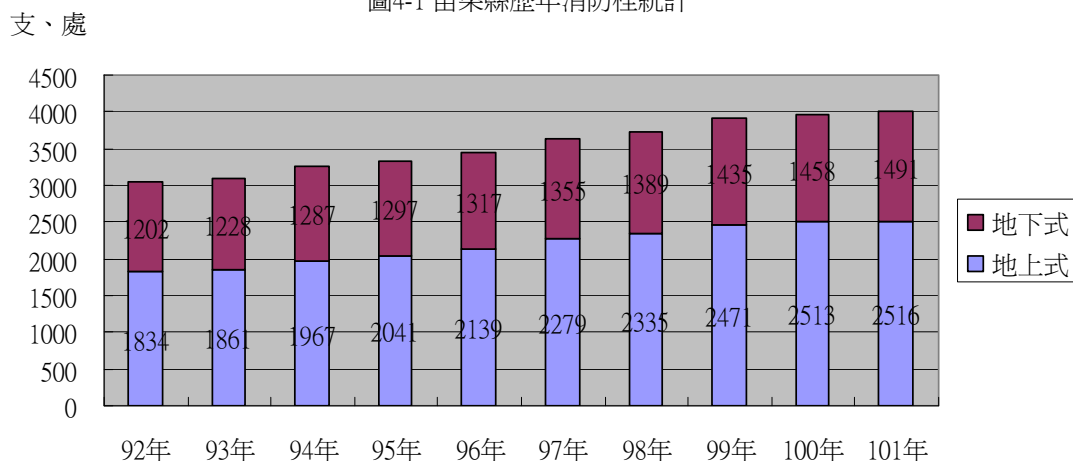

(三)由表 4-1 比較各鄉（鎮）市消防栓數，本縣仍以頭屋鄉 619 處為最多，其次超過 200 處者依序為苗栗市、三義鄉、銅鑼鄉、公館鄉、竹南鎮、苑裡鎮，其餘鄉鎮市則未滿 200 處，而以泰安鄉 16 處最少，綜歸差距頗大的原因，在於自來水管線及人口數多寡的問題。

圖4-3 苗栗縣100年各鄉鎮市消防栓數量統計圖

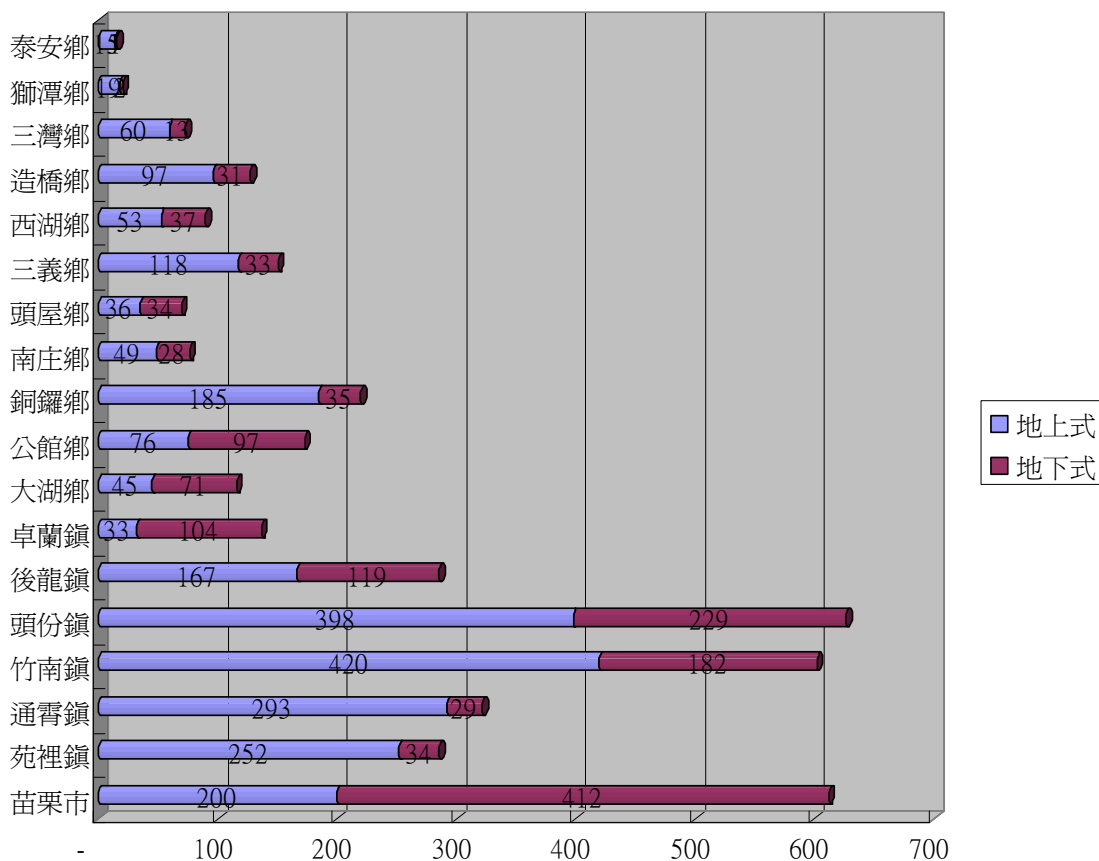

## 二、統計表

苗栗縣消防水源（如後附：表 4-1）



## 五、天然災害

### (一)各項災害

#### 1. 颱風

101年度全臺計發布5個颱風侵襲臺灣本島如表5-1，相較100年的5個颱風，本年增加3個，而本年侵襲臺灣的颱風以蘇拉颱風對本縣影響較鉅，所幸本縣事先防颱工作防範得宜因此並未造成人員傷亡；出動救災人員432人次，較去年增加383人次；出動救災車輛119輛，較去年增加113輛，有關出動救災人員及救災車輛如表5-2。

發布海上陸上警報時間	颱風名稱	成立災害應變中心時間
101.6.19	泰利(TALIM)	101.6.19成立
101.6.28	杜蘇芮(DOKSURI)	未成立
101.7.31	蘇拉(SAOLA)	101.8.1成立
101.8.6	海葵(HAIKUI)	未成立
101.8.14	啟德(KAI-TAK)	未成立
101.8.22	天秤(TEMBIN)	101.8.22成立
101.8.27	天秤(TEMBIN)	101.8.27成立
101.9.27	杰拉華(JELAWAT)	未成立

註：本表列示中央氣象局發布之颱風警報及本縣應變中心開設時間。

表5-2 苗栗縣101年颱風災害傷亡、出動人員及車輛概況

颱風災害	死傷人數			搶救災民人數(人)	出動救災人員(人次)	出動救災車輛(輛)
	合計	死亡人數	失蹤人數			
小計	0	0	0	8	432	119
泰利颱風	0	0	0	2	27	5
蘇拉颱風	0	0	0	6	373	105
天坪颱風	0	0	0	0	32	9

#### 2.

#### 水患

101年度中央氣象局發布豪雨特報，因本縣受西南氣流影響，造成山區降下豪大雨，其中以0610水患對本縣影響較鉅，造成境內部份地區道路坍方中斷及低窪地區淹水，民眾受困等災情，所幸

並無造成人員傷亡，有關出動救災人員及救災車輛如表5-3。

表5-3 苗栗縣101年水患災害傷亡、出動人員及車輛概況

水患 災害	死傷人數			搶救災 民人數 (人)	出動救災 人員 (人次)	出動救災 車輛 (輛)
	合計	死亡 人數	失蹤 人數			
小計	0	0	0	3	44	15
0610水患	0	0	0	3	44	15

### 3. 地震

101年發生的地震皆屬於輕微有感地震，因此對本縣並未發生災情。

### 4. 其他天然災害

本年度本縣並無其他天然災害發生。

(二)近年受全球暖化影響及極端氣候發生頻率強度日益增劇，在豪雨與颱風肆虐同時，降雨紀錄屢創新高，蘇拉颱風生成後以北北西方向移動，101年8月2日3時20分於花蓮秀林鄉附近登陸，之後呈打轉現象，101年8月2日14時左右掠過臺灣東北角進入北部海面，101年8月3日6時左右於馬祖北方進入福建。因蘇拉颱風突然大轉彎從花蓮登陸，帶來的豪大雨瞬間降在花蓮北區三鄉鎮，造成花蓮與宜蘭縣災情傳出，雖然本縣於此次颱風受災不大，然本縣幅員大部份屬山區，若此次雨移至西部，恐造成不小災情。

(三)本縣災害業務主管機關分工：

- 消防局：風災、震災、火災、爆炸災害。
- 工務處：陸上交通災害、空難、海難事故。
- 水利城鄉處：水災、土石流災害、旱災。
- 工商發展處：公用氣體與油料管線、輸電線路災害。
- 農業處：寒災、森林火災。
- 環保局：毒性化學物質災害。
- 其他災害：依法律規定或由本縣災害防會報指定。

## 六、火災案件

(一)本縣近年火災次數在全縣縣民防火觀念提升及本局同仁的努力，已呈現逐年降低之趨勢，本(101)年火災發生數 37 件，與 100 年火災發生數 31 件，增加 6 件。而本年起火原因多數集中建築物住宅之中，顯示本局仍需於防火宣導之中，加強民眾防火意識（見表 6-1）。茲將本縣近十年來火災發生次數圖示如下：

圖6-1 苗栗縣92年至101年火災發生次數

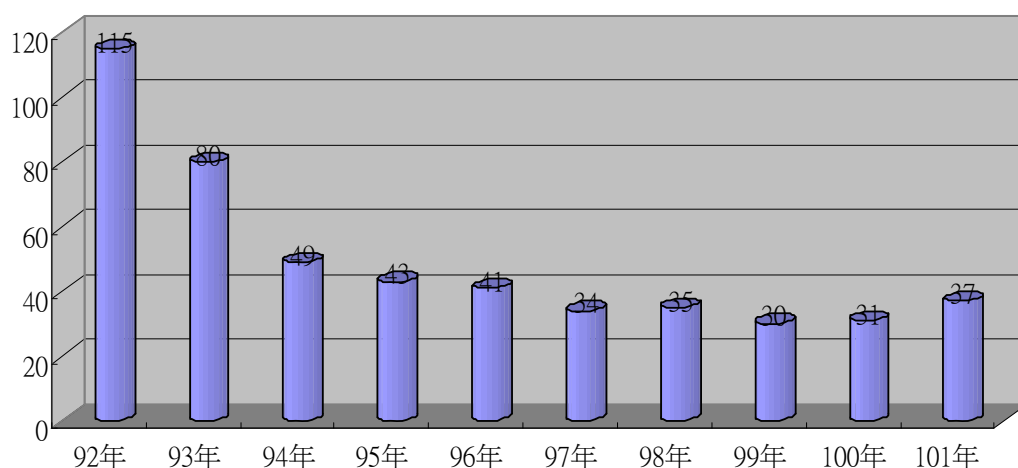

(二)本(101)年發生火災，發生時間以 18 時至 21 時為 9 件（佔 24.32%）居首，其次為 12 時至 15 時為 8 件（佔 21.62%）居次、再其次為 5 時至 18 時為 7 件（各佔 18.92%）。在此呼籲民眾在 18 時至 21 時這段時間應特別注意用火用電之安全。（見表 6-1）

期間 \ 時段	0~3時	3~6時	6~9時	9~12時	12~15時	15~18時	18~21時	21~24時	
100年	7	2	3	3	5	5	2	2	
101年	2	4	1	2	8	7	9	4	
本年與 上年比較	增減數	- 5	2	- 2	1	3	2	7	2
	增減率	-71.43%	100.00%	-66.67%	-33.33%	60.00%	40.00%	350.00%	100.00%
101年火災發生率(%)	5.41%	10.81%	2.70%	5.41%	21.62%	18.92%	24.32%	10.81%	

圖6-2苗栗縣近2年火災發生時段

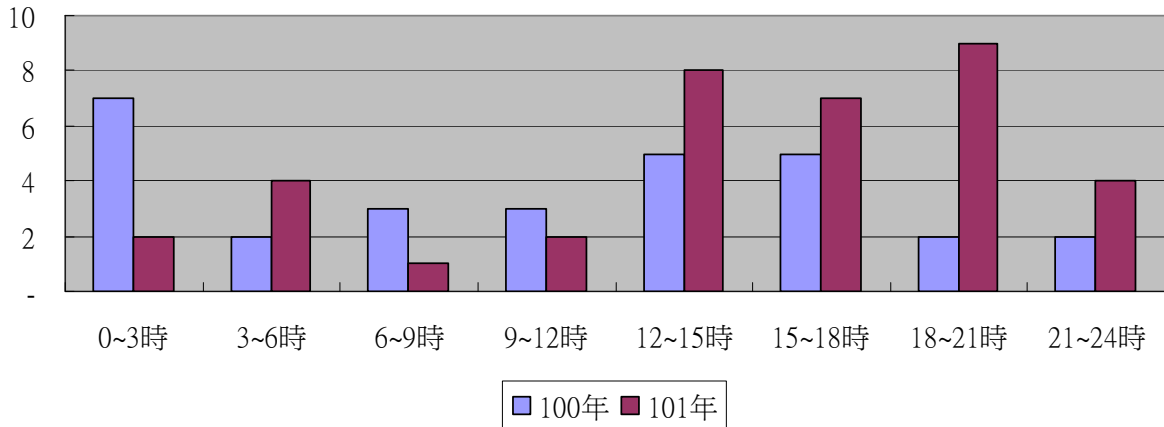

(三)經分析因火災而死亡、受傷的人數，本(101)年死亡人數2人較去(100)年3人減少1人，在火災受傷人數部分，本(101)年受傷人數14人較去(100)年2人增加12人；另統計因發生火災而造成財物之損失，101年總損失較100年增加1,241萬2千元，其中房屋損失減少116萬元，財物損失增加1,357萬2千元。本局未來更會加強民眾用火、用電之防火常識宣導，以減少火災發生，確保民眾生命財產安全(見表6-2)。有關本縣近十年來火災財務損失統計如下圖所示：

分析		死亡人數 (人)	受傷人數 (人)	財物損失		房屋燬損 (間)	汽車燬損 (輛)	機車燬損 (輛)
				房屋 (千元)	財物 (千元)			
期間								
	100年	3	2	3,460	4,923	11	4	0
	101年	2	14	2,300	18,495	2	4	0
本年與 上年比較	增減數	- 1	12	- 1,160	13,572	- 9	-	-
	增減率	-33.33%	600.00%	-33.53%	275.69%	-81.82%	0.00%	0.00%

圖6-3苗栗縣92年至101年火災財務損失統計圖

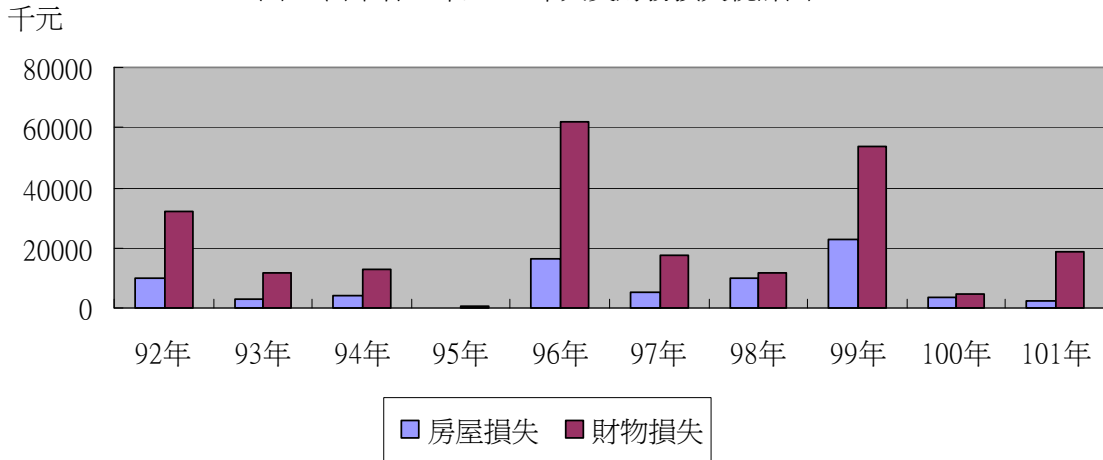

(四)本(101)年火災發生建築物類別件數，以獨立住宅 18 件為最多(佔起火建築物之 56.25%)，其次為工廠及倉庫各 5 件(佔起火建築物之 15.63%)，再其次為其他類 2 件(佔起火建築物之 6.25%)，其餘為集合住宅及商業建築各 1 件等(合計佔起火建築物之 6.25%)。(見表 6-3)

圖6-4 苗栗縣近2年火災發生場所比較

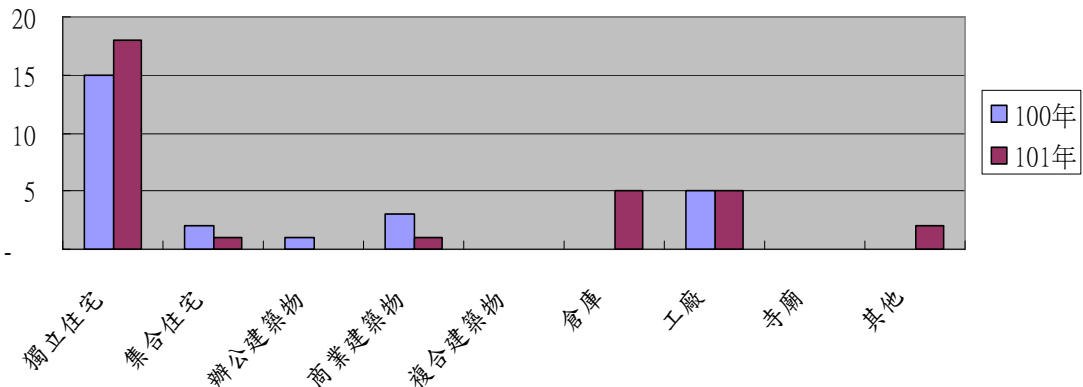

(五)本(101)年火災發生起火處所件數，以其他 12 件為最多(佔發生數之 38.71%)，其次為客廳 6 件(佔發生數之 19.35%)，再其次為倉

庫 4 件(佔發生數之 12.90%)。(詳見表 6-4)

期間	處所	客廳	餐廳	臥室	書房	廚房	浴廁	神龕	陽台	庭院	辦公室	教室	倉庫	機房	攤位	工寮	樓梯間	電梯	管道間	走廊	停車場	騎樓下	路邊	墓地	其他
100年		6	0	2	1	1	1	0	1	0	0	0	4	0	0	0	0	0	0	1	0	2	0	0	12
101年		5	0	7	0	1	1	0	1	0	2	0	3	0	1	0	0	0	0	0	0	0	0	0	16
本年與上年比較	增減數	-1	0	5	-1	0	0	0	0	0	2	0	-1	0	1	0	0	0	0	-1	0	-2	0	0	4

圖6-5 苗栗縣近2年火災起火處所

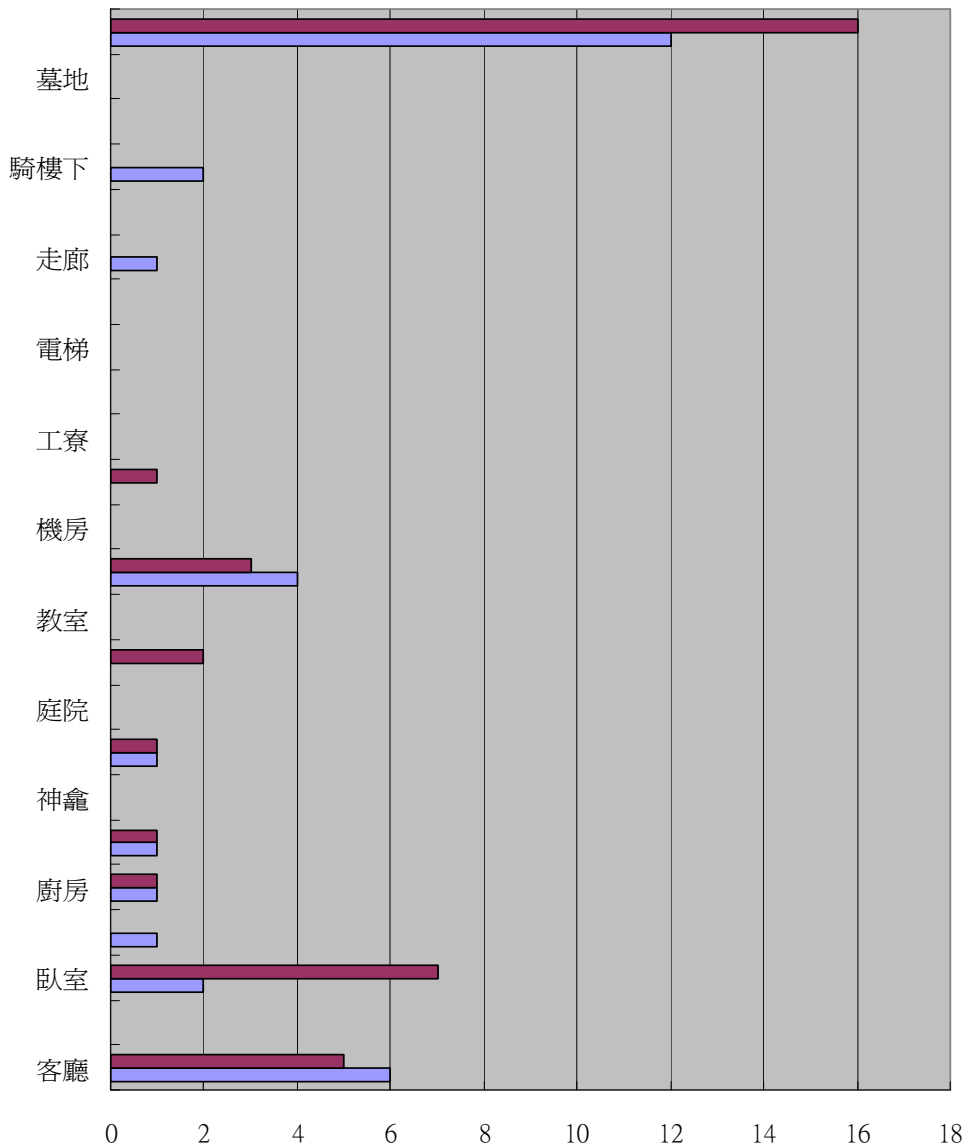

(六)經統計本(101)年火災起火原因，以人為縱火 12 件(佔發生數之 32.43%)為最多，其次為電氣設備 10 件(佔發生數之 27.02%)，再其次為菸蒂 3 件(佔發生數之 8.11%)，其餘為燃放爆竹 2 件(佔發生數之 5.41%)。(見表 6-5)

原因		人為縱火	自殺	燈燭	爐火烹調	敬神掃墓祭祖	菸蒂	電氣設備	機械設備	玩火	烤火	施工不慎	易燃品自燃	瓦斯漏氣或爆炸	化學物品	燃放爆竹	交通事故	天然災害	原因不明	其他
100年		6	1	1	-	-	-	14	2	2	-	-	-	-	-	1	-	-	3	1
101年		12	-	-	1	1	3	10	2	1	-	1	-	1	-	2	-	1	1	1
本年與上年比較	增減數	6	-1	-1	1	1	3	-4	-	-1	-	1	-	1	-	1	-	1	-2	-

圖6-6 苗栗縣近2年火災發生原因

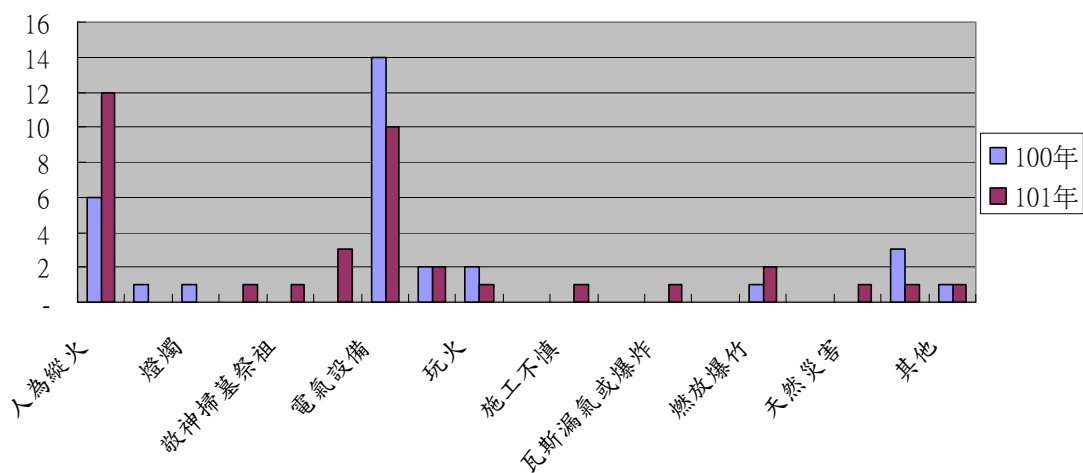



(七)經統計 101 年火災出動人員、車輛、船艇、直昇機中，以水箱消防車計 107 輛最多(佔 38.35%)，水庫消防車 53 輛次之(佔 19.00%)，救助器材車 29 輛再次之(佔 10.39%)(見表 6-6)。由上述可知搶救火災通常以救災車組作戰較多，如水庫消防車搭配水箱消防車，或水箱消防車搭配水箱消防車等救災車組，故以上二類消防車出動次數最多，另有關出動人員部分，義消及其他民力團體人員出動人員較消防人員出動為多，乃因本縣消防人員尚未達到編制員額，火災之搶救除需消防人員投入火場外，餘皆須義消人員的配合與協助，才能快速將火災撲滅，確保縣民生命及財產的安全。有關本縣近十年來出動人員、車輛、船艇、直昇機情形如下圖所示：

圖6-7苗栗縣92-101年出動人員暨車輛船艇直升機次數

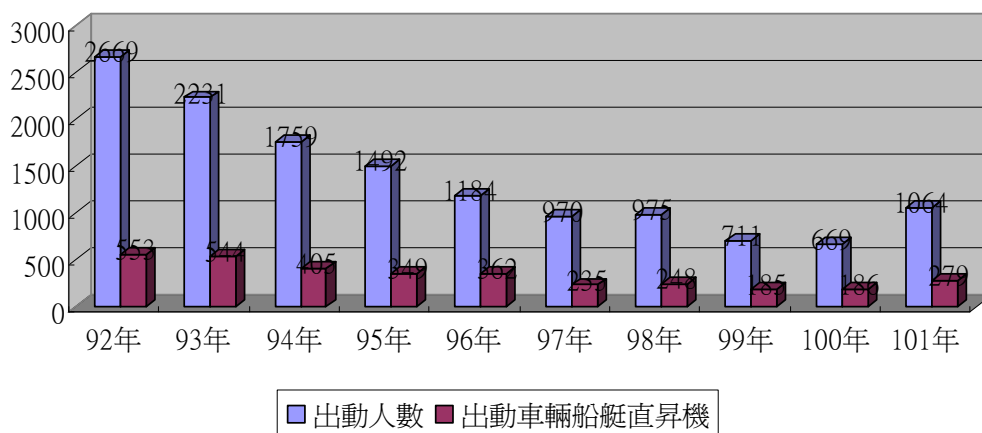

## 七、火災預防

### (一)列管建築

本(101)年應設消防安全設備之列管建築物計 3,894 棟，較去年增加 2.07% (79 棟)；其中一至五層計 3,653 棟佔 93.81%，六至十層計 205 棟佔 5.26%，十一層以上計 36 棟佔 0.92%，各層列管建物情形詳見表 7-1。茲將本縣近十年來列管建築物統計圖示如下：

圖7-1苗栗縣列管建築物統計圖

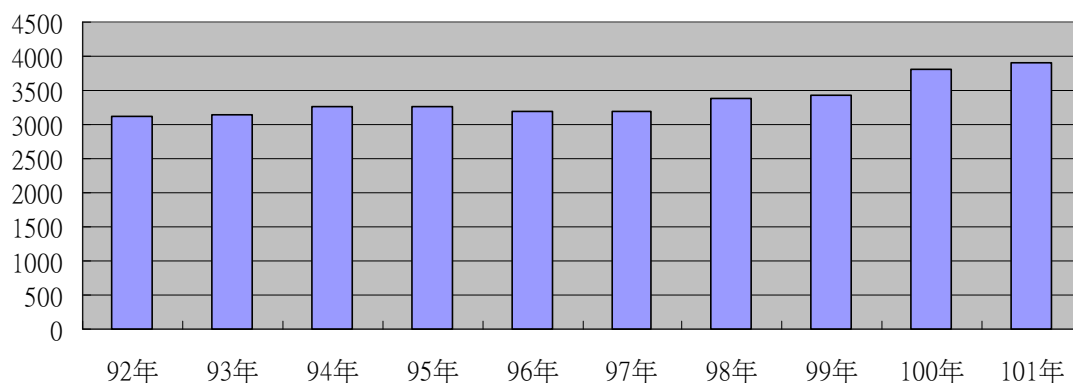

### (二)消防安全檢查對象

本縣消防安全檢查列管對象，係依消防法第六條第一項規定，對應設消防安全設備之場所，按其危險程度加以分類列管。本(101)年度列管對象共 3,823 家，較上年略增 5.49%，各類場所中以工作場所 900 家佔 23.54%最多，其次為補習班 332 家佔 8.68%，辦公室 263 家佔 6.88%居第三。(見表 7-2)

### (三)防火管理執行情形

由於本縣幅員遼闊，建築物使用用途複雜，有關消防安全設備檢查之成果，由表 7-3 中可以看出，本(101)年全年執行消防安全設備列管家數為 3,823 件，本局於 91 年 2 月間，成立專責消防安全檢查小組，執行消防安全設備檢查，依行政院頒訂「維護公共安全方案－消防安全管理部分」規定甲類場所每半年檢查乙次、甲類以外場所每年檢查乙次，惟煤氣行、爆竹煙火販賣商店

由責任區查察，各檢查人員，每次編組出勤執行安全檢查，對於違反消防法具體事實者，應開具相關之違反消防法公文書。本（101）年檢查次數計 3,899 次，檢查合格率为 85.22%，較去年 85.22，沒有增減；複查件數為 316 件，較去年減少 311 件；罰鍰總金額為 14 萬 7 千元，較去年 32 萬 4 千元，減少了 17 萬 7 千餘元，減少 54.63%，罰鍰金額收繳率为 118%，較去年 118%，沒有增減（見表 7-3）。本縣近十年來消防安全檢查情形圖示如下：

圖7-2 苗栗縣92-101年消防安全設備查察比較圖

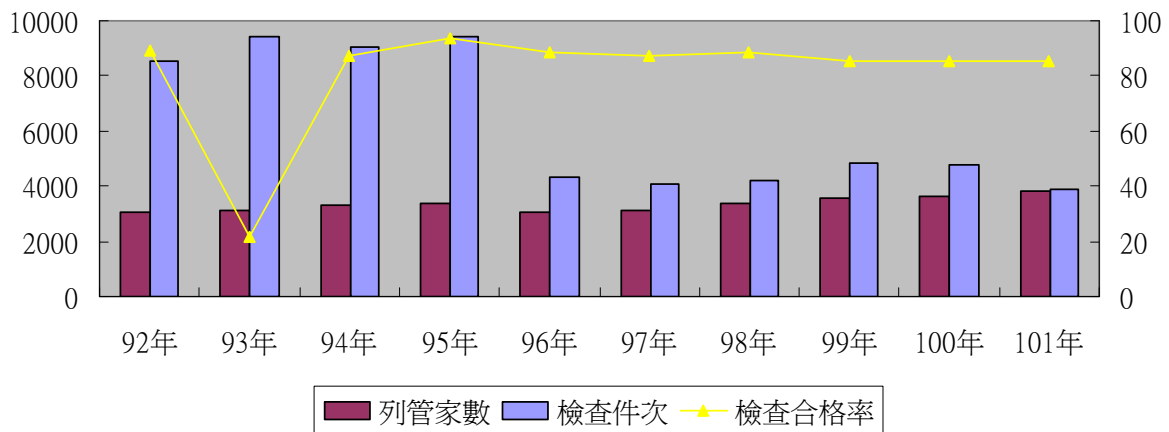

#### (四) 液化石油氣消防安全檢查

本（101）年依公共危險物品及可燃性高壓氣體設置標準暨安全管理辦法規定，對本縣境內之液化石油氣營業場所—分銷商、分裝場及其儲存處所消防安全設備實施定期檢查。本局 101 年度液化石油氣消防安全檢查列管場所 235 家，包括分銷商 53 家、分裝場 1 家、容器檢驗場 1 家、容器儲存所 6 家及串接使用場所 174 家，有關液化石油氣分銷商之超量儲存、無照販賣及逾期鋼瓶的取締工作，本局整年度均持續執行，近幾年來之檢查合格率皆為 9 成 8 以上，而 101 年檢查件次計有 1,168 件次，較上年減 60 件次，檢查合格率 99.32%，較上年減少 0.03 個百分點。由此觀之，

本局加強瓦斯防災安全與使用知識宣導，提升民眾防災常識，已獲致顯著之成果。(見表 7-4)

#### (五)防火管理執行情形

經統計本(101)年本縣應設防火管理人場所家數為 1,263 家，已設防火管理人者為 1,250 家，防火管理人設置率已達 98.97%，。本年應設消防防護計畫製定家數為 1,263 家，已設 1,236 家，設置率為 97.86%。其他未設防火管理制度者(含設置防火管理人、自衛消防編組演練、製作防護計畫書)經開立限改單件數為 225 件，較去年增加 52 件。(見表 7-5)

#### (六)消防安全設備檢修申報

民國 101 年底甲類所應申報家數 824 家，本期申報家數 817 家，申報率 99.15%；甲類以外場所應申報家數 2,477 家，本期申報家數 2,460 家，申報率 99.31%。違規理情形未檢修申報限改件 154 件，未檢修申報罰鍰件次 2 件，處罰鍰金額 234,000 元。

苗栗縣101年甲類場所檢修申報情形比例圖

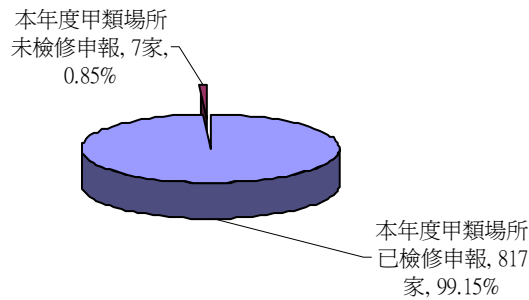

苗栗縣101年甲類以下場所檢修申報情形比例圖

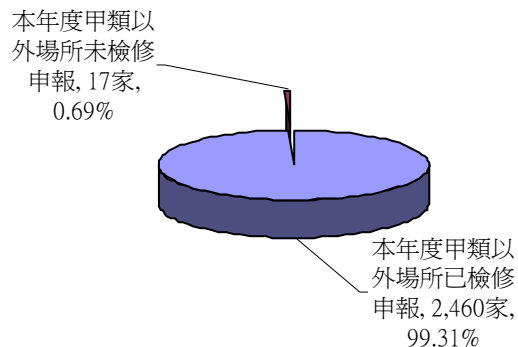

近年來本局積極推動檢修申報制度，期使本縣各類場所業者能將「自己財產，自己保護」之火災預防觀念與之相結合，藉由各類場所管理權人主動定期檢修所設消防安設備，保持其性能良好，俾於火災發生時充分發揮效用，降低火災所造成損失，保障生命財產及維護公共安全。(見表 7-6)

(七)防焰規制執行情形－防焰性能認證合格廠商

據統計 101 年防焰性認證合格廠商 7 家，沒有增減，全年檢查 26 件次，檢查合格率 96.30%。(見表 7-7)

(八)防焰規制執行情形－設置防焰物品場所

經查本縣應設置防焰物品場所，列管家數為 761 家，本年共檢查應使用防焰物品場所件次為 678 件次，檢查不合格家數為 9 件次，檢查合格率为 98.67%。對於為提高設置防焰物品廠所之合格率，本局除開立限改單要求管理權人儘速改善外，也不斷透過宣導的方式來落實本項制度。(見表 7-8)

## 八、緊急救護

(一)緊急救護係指緊急傷病患或大量傷病患之現場急救處理及送醫途

中之救護，由具初級、中級或高級救護技術員資格之救護人員於到院前做必要之急救處置，以提昇傷病患到院前之存活率，本縣轄區面積遼闊，且大部屬山地地區，各種意外災害事故頻繁，近年來由於工商業蓬勃發展，民眾生活、知識水準提升，民眾對於緊急救護的服務品質要求及認識亦相對的提高。據統計本局近年來之救護量不斷激增，92年出勤次數為9,771次，相較本(101)年21,903次，近10年來增加124.16%(如圖8-1)，顯見緊急救護工作之重要性，故緊急救護服務品質之提升為本局日後之工作重點(見表8-1)。茲將本縣近十年來救護出勤次數及年增率圖示如下：

圖8-1苗栗縣92年至101年救護出勤次數及年增率趨勢圖

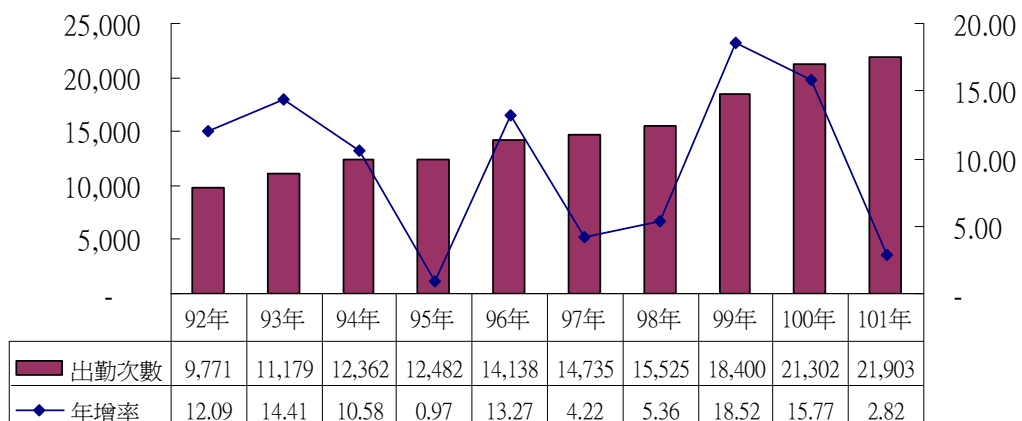

(二)本(101)年之出勤空跑次數為4,077次，佔出勤次數達18.61%，

空跑次數過高，對於到院前緊急救護工作而言，是一項非常沉重的負擔，不僅浪費救護資源，影響其他急需待救民眾，並造成救護人員體力及精神上負荷。由圖8-2顯示，92年空跑次數2,750次至101年達4,077次，空跑次數隨著救護量增加相對逐年提高，故為有效降低空跑件數，避免救護資源浪費，本局積極在各項宣導訓練活動中，加強民眾如何迅速提供案情及避免謊報、誤報，以有效提供救災救護情資。另本局亦積極訓練各分隊人員值

班派遣能力，並規劃整合 119 報案系統，使值班派遣人員專業化，期能以專業受理救護案件，適度調派救護人員出勤，降低空跑率，以免救護資源被不當浪費。

圖8-2苗栗縣92年至101年救護出勤、空跑次數佔出勤次數比例圖

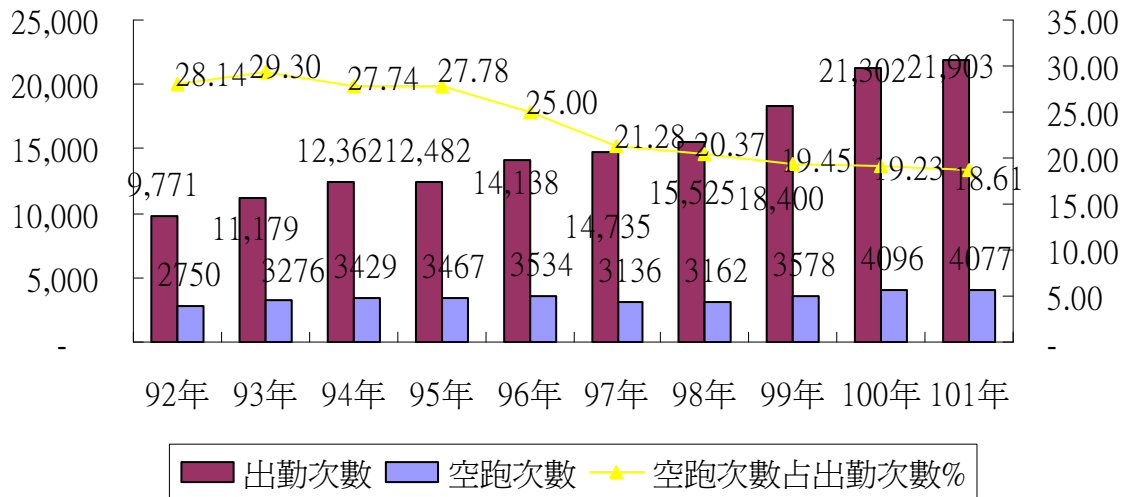

(三) 由表 8-1 中，本 (101) 年各月份之出勤次數及急救送醫人數甚為平均，民眾申請使用緊急救護服務較無季節性的差別；另本縣各鄉鎮市之中仍以頭份鎮、竹南鎮、頭屋鄉、苗栗市等四大鄉鎮人口密度高之地區，其緊急救護出勤次數及急救人數較多(見表 8-1)。茲有關 101 年各鄉鎮市緊急救護出勤次數比率如下圖(圖 8-3) 所示：

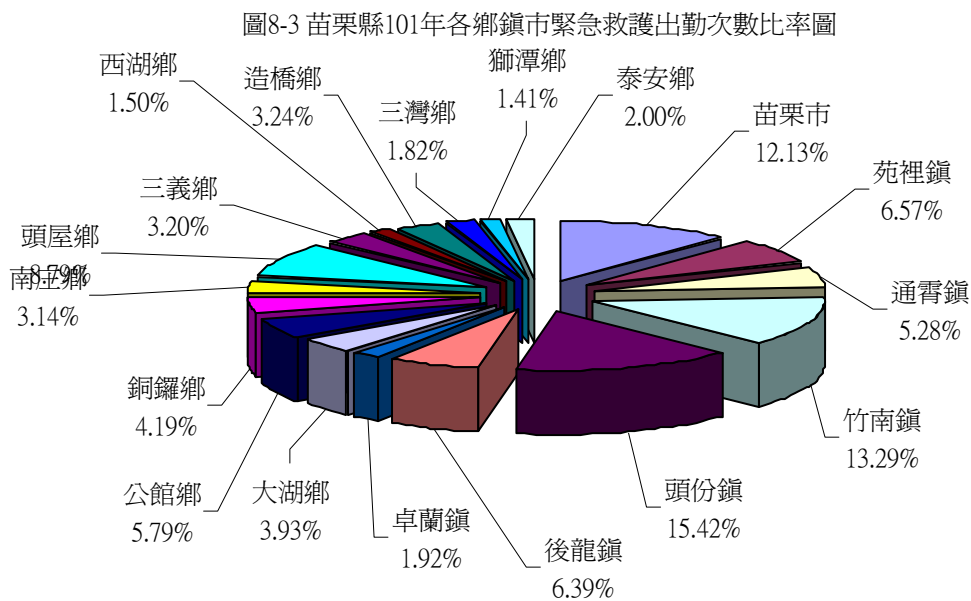

(四)近年來之急救送醫人數，仍以急病、車禍之急救送醫人數居多如下圖(圖8-4)，本局為在傷病患搶救的黃金時間內，施予正確迅速的急救處理，積極辦理各種救護情境訓練，並針對各種車禍情境練習，使同仁面對各種車禍類型皆能迅速果決處理緊急傷病患，另本局購買各項先進救護裝備，使同仁在救護現場能迅速處置緊急傷病患，有效提高存活的機率，讓緊急救護發揮最大之效益。

圖8-4 苗栗縣92至101年急救處置次數

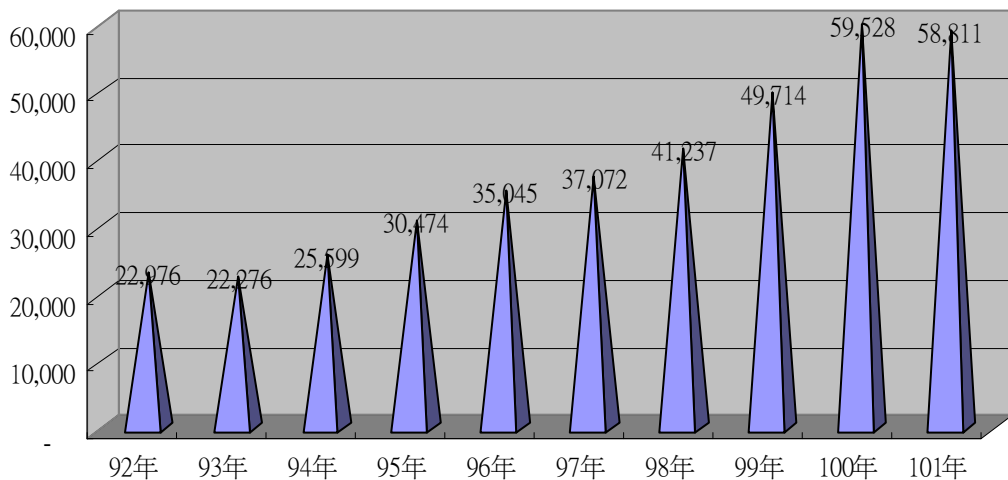



(五)本局執行救護案件中，心肺功能停止之病患由 95 年 160 人到 101 年達 458 人，倘現場家屬或民眾在救護人員未到達前，及時施予 CPR 急救，可增加病患待救時間，故本局辦理各項 CPR 宣導訓練，以加強民眾學習 CPR 技術，期能使病患在第一時間獲救，以提高無生命徵象患者存活率，本局 101 年度急救成功有 64 人，成功率 13.97%。

(六)近幾年來消防救護車之緊急救護，已由以往僅載送傷患至醫療院所，推展至目前的救護技術員於救護車上執行到院前緊急救護工作，期使患者到院前傷殘率逐年下降，因此，救護技術員執勤技能及素質之提昇愈形重要，往往黃金急救時間內所實施之處置，而挽回患者寶貴命，也因此樹立良好之消防專業形象，本縣到院前緊急救護急救處置次數逐年提昇中。詳圖 8-4

圖8-4 苗栗縣99年緊急救護急救原因比例圖

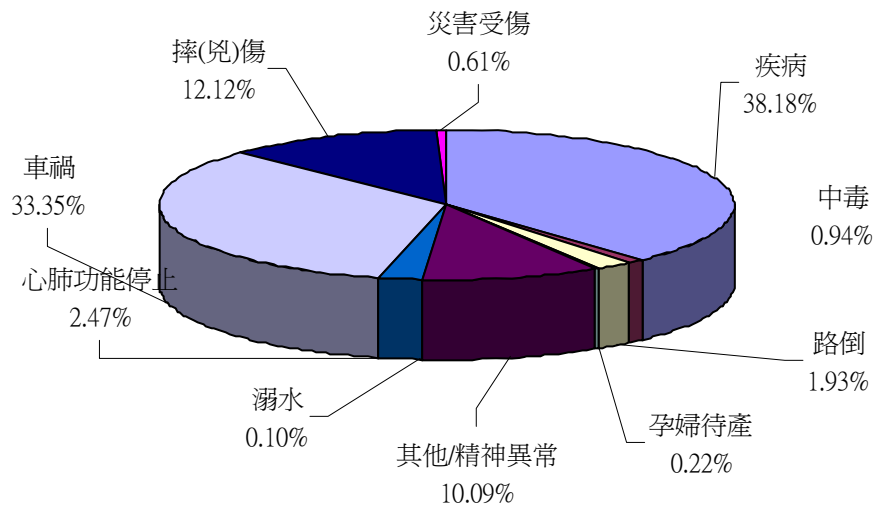

備註：

- 1.疾病=急病+癲癇/抽搐
- 2.中毒=毒藥物中毒+一氧化碳中毒
- 3.摔(兇)傷=墜落傷+穿刺傷+一般外傷
- 4.災害受傷=燒燙傷+生物咬螫傷+電擊

(七)緊急救護對於現代化國家或任何區域而言，都是極為重要而必備的工作。因為在任何時間、地點，都有可能發生令人意想不到的意外災害，即便是以現代進步的科技，仍然無法完全精確的掌握及預測天災發生，而不論是天災或人禍，抑或是意外事故，往往造成許多無法彌補的悲劇及傷害。因此，對於緊急救護工作，只有愈來愈受重視，那是對生命的重視與關懷。由此可見，消防人員之定位較以往顯著不同，不再只是給民眾救火及搬運傷病患之刻板印象，故如何提昇消防人員之專業形象，提昇為民服務品質，積極辦理急救技術、常識宣導及 CPR 教學活動，提昇民眾自救能力，雙管齊下，提昇我國緊急救護品質，讓緊急傷病患生命得以延續，及到院前得到更妥適的照護，以節省社會成本，亦為本局今後努力之課題。

## 九、其他

### (一)消防員工傷亡慰問及急難濟助

101 年本縣消防員工亡慰問及急難濟助總計 3 人，其中因公受傷 3 人；其餘意外死傷、因病死亡或住院及急難濟助皆為 0 人。

### (二)義勇消防人員傷亡慰問

101 年本縣勇消防人員傷亡總計 6 人，其中因公死亡 2 人，因公受傷 2 人，因病死亡 2 人，意外死亡 0 人。

表1-1 苗栗縣消防歲出預算

單位：新台幣千元

年 度 別 業 務 別	本 縣 總 預 算	消 防 預 算 數	消 防 預 算 占 縣 預 算 金 額 比 率 (%)
92 年 度	15,797,286	296,328	1.88
93 年 度	18,081,336	313,814	1.74
94 年 度	20,899,119	356,064	1.70
95 年 度	19,366,183	475,664	2.46
96 年 度	20,329,749	464,404	2.28
97 年 度	26,530,777	489,705	1.85
98 年 度	31,335,302	511,803	1.63
99 年 度	34,994,071	578,285	1.65
100 年 度	41,487,474	822,691	1.98
101 年 度	33,683,611	715,530	2.12
一般行政	-	450,797	77.95
行政管理	-	449,399	77.71
會計業務	-	207	0.04
人事業費	-	1,005	0.17
政風業務	-	186	0.03
消防業務	-	138,785	24.00
消防工作	-	17,828	3.08
救災救護管理	-	70,240	12.15
緊急救護	-	6,507	1.13
預防工作	-	5,715	0.99
災害搶救	-	28,878	4.99
督導訓練	-	1,357	0.23
災害管理	-	6,091	1.05
火災調查	-	1,614	0.28
災害防救	-	555	0.10
一般建築及設備	-	125,948	21.78
土地	-	6,877	1.19
房屋建築及設備費	-	83,935	14.51
機械設備費	-	859	0.15
運輸設備費	-	16,180	2.80
資訊設備費	-	1,892	0.33
雜項設備費	-	16,205	2.80

資料來源：根據本局預算書資料編製。

表2-1 苗栗縣

年 季 別 分 隊 別	編 制 員 額	預 算 員 額	現 有							
			按 官 等							
			計	十 職 等 以 上			六 至 九 職 等			
				小 計	警 監	簡 任	小 計	警 正	薦 任	
92 年	389	237	214	1	1	-	115	106	9	
93 年	389	237	217	1	1	-	122	112	10	
94 年	389	237	226	1	1	-	140	128	12	
95 年	389	250	230	1	1	-	143	130	13	
96 年	389	252	239	1	-	1	148	132	16	
97 年	389	264	251	1	-	1	151	135	16	
98 年	389	314	288	1	-	1	135	124	11	
99 年	389	356	346	1	1	-	152	138	14	
100 年	659	389	178	1	1	-	155	144	11	
101 年	659	389	368	1	1	-	157	140	17	
局 本 部	102	70	82	1	1	-	51	34	17	
第一消防大隊	-	-	-	-	-	-	-	-	-	
苗 栗 分 隊	73	37	34	-	-	-	14	14	-	
頭 屋 分 隊	18	17	15	-	-	-	5	5	-	
公 館 分 隊	24	14	14	-	-	-	8	8	-	
銅 鑼 分 隊	20	13	13	-	-	-	6	6	-	
三 義 分 隊	20	13	13	-	-	-	6	6	-	
第二消防大隊	-	-	-	-	-	-	-	-	-	
竹 南 分 隊	87	36	32	-	-	-	10	10	-	
造 橋 分 隊	18	13	12	-	-	-	3	3	-	
後 龍 分 隊	24	17	14	-	-	-	3	3	-	
西 湖 分 隊	16	12	9	-	-	-	4	4	-	
通 霄 分 隊	24	17	14	-	-	-	9	9	-	
苑 裡 分 隊	24	17	15	-	-	-	4	4	-	
第三消防大隊	-	-	-	-	-	-	-	-	-	
頭 份 分 隊	87	40	36	-	-	-	12	12	-	
三 灣 分 隊	16	10	10	-	-	-	3	3	-	
南 庄 分 隊	18	11	10	-	-	-	3	3	-	
獅 潭 分 隊	16	9	8	-	-	-	3	3	-	
大 湖 分 隊	20	14	11	-	-	-	4	4	-	
卓 蘭 分 隊	20	13	11	-	-	-	2	2	-	
泰 安 分 隊	16	9	8	-	-	-	5	5	-	
象 鼻 分 隊	16	7	7	-	-	-	2	2	-	

資料來源：根據本局公務統計報表「1769-01-01-2」編製。

消防人力

單位:人

分			員額										按性別分	
			按年齡分(歲)											
五職等以下			未	25	30	35	40	45	50	55	60	65	男	女
小計	警佐	委任	滿 25	 29	 34	 39	 44	 49	 54	 59	 64	以 上		
98	85	13	17	28	25	62	55	14	7	6	-	-	203	11
94	80	14	14	27	25	51	66	22	9	3	-	-	206	11
85	69	16	15	29	24	48	70	25	8	7	-	-	215	11
86	75	11	22	28	27	39	64	40	7	2	1	-	222	8
90	81	9	29	24	28	32	66	48	10	1	1	-	229	10
99	90	9	33	27	33	27	63	56	11	-	1	-	238	13
152	142	10	63	33	30	35	43	67	15	1	1	-	267	21
193	176	17	38	59	75	38	51	68	13	3	1	-	300	46
22	-	22	39	70	75	45	48	64	22	1	1	-	311	54
210	190	20	37	58	76	55	39	69	30	2	2	-	318	50
30	11	19	2	1	13	18	18	17	10	1	2	-	66	16
-	-	-	-	-	-	-	-	-	-	-	-	-	-	-
20	20	-	5	7	8	1	3	6	3	1	-	-	30	4
10	10	-	5	3	1	2	-	3	1	-	-	-	12	3
6	6	-	-	1	1	4	2	5	1	-	-	-	12	2
7	7	-	-	2	1	1	2	6	1	-	-	-	11	2
7	7	-	1	3	2	2	-	5	-	-	-	-	10	3
-	-	-	-	-	-	-	-	-	-	-	-	-	-	-
22	21	1	6	8	10	2	2	4	-	-	-	-	30	2
9	9	-	1	3	4	3	1	-	-	-	-	-	9	3
11	11	-	3	3	3	2	2	1	-	-	-	-	11	3
5	5	-	1	3	1	-	-	3	1	-	-	-	9	-
5	5	-	2	-	1	3	2	2	4	-	-	-	12	2
11	11	-	2	3	4	2	2	1	1	-	-	-	15	-
-	-	-	-	-	-	-	-	-	-	-	-	-	-	-
24	24	-	6	9	8	6	-	6	1	-	-	-	32	4
7	7	-	-	2	3	1	2	1	1	-	-	-	8	2
7	7	-	-	3	2	2	1	1	1	-	-	-	8	2
5	5	-	-	-	2	3	-	1	2	-	-	-	8	-
7	7	-	-	5	2	-	1	3	-	-	-	-	11	-
9	9	-	3	2	3	2	-	-	1	-	-	-	11	-
3	3	-	-	-	4	-	1	2	1	-	-	-	6	2
5	5	-	-	-	3	1	-	2	1	-	-	-	7	-

表 2-1 苗栗縣

年 季 別 及 分 隊 別		員 額								
		按 考 試 及 任 用 分								
		警 察 特 考			高 普 考		其 他 考 試		以 人	比 佐
		乙 一 等 、 二 等 、 三 等 、 上 、 下	丙 ( 四 等 ) 等	丁 ( 五 等 ) 等	高 考	普 考	相 考 當 以 高 上	相 考 當 以 普 下	技 術 機 要 用	照 待 警 遇
92	年	66	111	3	2	1	13	13	1	4
93	年	72	109	3	3	1	15	9	1	4
94	年	75	103	2	-	-	28	11	1	6
95	年	71	117	1	-	-	30	5	1	5
96	年	70	124	-	-	-	30	8	2	5
97	年	74	129	-	1	-	31	9	2	5
98	年	128	140	-	1	-	5	8	1	5
99	年	148	183	3	1	-	2	3	2	4
100	年	115	232	3	6	2	-	1	3	3
101	年	118	231	3	7	3	-	-	3	3
局 本 部		41	25	3	7	3	-	-	3	-
第一消防大隊		-	-	-	-	-	-	-	-	-
苗 栗 分 隊		10	23	-	-	-	-	-	-	1
頭 屋 分 隊		5	10	-	-	-	-	-	-	-
公 館 分 隊		6	8	-	-	-	-	-	-	-
銅 鑼 分 隊		3	9	-	-	-	-	-	-	1
三 義 分 隊		5	8	-	-	-	-	-	-	-
第二消防大隊		-	-	-	-	-	-	-	-	-
竹 南 分 隊		9	23	-	-	-	-	-	-	-
造 橋 分 隊		2	10	-	-	-	-	-	-	-
後 龍 分 隊		3	11	-	-	-	-	-	-	-
西 湖 分 隊		2	7	-	-	-	-	-	-	-
通 霄 分 隊		6	8	-	-	-	-	-	-	-
苑 裡 分 隊		3	12	-	-	-	-	-	-	-
第三消防大隊		-	-	-	-	-	-	-	-	-
頭 份 分 隊		8	28	-	-	-	-	-	-	-
三 灣 分 隊		1	9	-	-	-	-	-	-	-
南 庄 分 隊		2	8	-	-	-	-	-	-	-
獅 潭 分 隊		2	6	-	-	-	-	-	-	-
大 湖 分 隊		3	8	-	-	-	-	-	-	-
卓 蘭 分 隊		2	9	-	-	-	-	-	-	-
泰 安 分 隊		4	4	-	-	-	-	-	-	-
象 鼻 分 隊		1	5	-	-	-	-	-	-	1

資料來源：根據本局公務統計報表「1769-01-01-2」編製。

消防人力 (續完)

單位:人

員 額										
按 學 歷 分										
中 央 警 察 大 學				警 察 專 科		其 他 院 校				
研 究 所	大 學	警 專 察 科	警 佐 班	專 員 班 警	警 員 班	研 究 所	大 學	專 科	高 中 (職)	國 中 (初 中) 以 下
-	18	6	4	59	109	1	5	9	3	-
-	20	6	6	57	103	2	6	14	3	-
-	20	7	6	67	99	1	8	14	3	-
-	21	7	5	75	99	1	6	15	1	-
-	18	12	4	96	88	3	10	6	2	-
-	20	12	6	94	87	4	14	11	3	-
-	21	6	7	210	23	3	11	4	3	-
-	23	12	4	121	77	7	83	16	3	-
3	19	7	6	120	72	9	105	20	4	-
-	16	6	8	121	69	14	115	16	3	-
-	8	5	5	10	10	6	26	9	3	-
-	-	-	-	-	8	-	-	-	-	-
-	2	1	1	15	7	1	7	-	-	-
-	1	-	-	10	1	-	3	-	-	-
-	-	-	1	3	6	-	4	-	-	-
-	-	-	-	3	6	-	2	2	-	-
-	-	-	-	4	4	-	5	-	-	-
-	-	-	-	-	-	-	-	-	-	-
-	3	-	-	15	4	-	10	-	-	-
-	-	-	-	4	1	-	5	2	-	-
-	1	-	-	7	-	-	6	-	-	-
-	-	-	-	4	3	-	2	-	-	-
-	-	-	-	3	7	1	3	-	-	-
-	-	-	-	8	1	1	4	1	-	-
-	-	-	-	-	-	-	-	-	-	-
-	1	-	-	14	6	3	12	1	-	-
-	-	-	-	3	2	-	5	-	-	-
-	-	-	1	2	1	-	5	1	-	-
-	-	-	-	3	2	-	3	-	-	-
-	-	-	-	3	2	-	5	1	-	-
-	-	-	-	7	1	1	3	-	-	-
-	-	-	-	1	4	-	3	-	-	-
-	-	-	-	2	2	1	2	-	-	-



表 2-2 苗栗縣

年 季 別 及 分 隊 別	合 計	按性別分		按						
		男	女	總 隊						大 隊 長
				總 隊 長	副 總 隊 長	總 幹 事	副 總 幹 事	幹 事	顧 問	
92 年	661			1	1	1	2	3	23	3
93 年	667			1	1	1	2	4	-	3
94 年	710			1	1	1	2	5	16	3
95 年	796			1	1	1	2	4	-	3
96 年	713			1	1	1	2	4	-	3
97 年	802			1	1	1	2	4	-	3
98 年	656			1	1	1	2	4	-	3
99 年	656			1	1	1	2	4	-	3
100 年	641	633	8	1	1	1	2	6	-	3
101 年	677	669	8	1	2	1	2	6	-	2
單 位 別										
總 隊	78	77	1	1	2	1	2	6	-	2
第一消防大隊	-	-	-	-	-	-	-	-	-	-
苗 栗 分 隊	27	27	-	-	-	-	-	-	-	-
頭 屋 分 隊	34	34	-	-	-	-	-	-	-	-
公 館 分 隊	27	27	-	-	-	-	-	-	-	-
銅 鑼 分 隊	29	29	-	-	-	-	-	-	-	-
三 義 分 隊	40	40	-	-	-	-	-	-	-	-
第二消防大隊	-	-	-	-	-	-	-	-	-	-
竹 南 分 隊	45	45	-	-	-	-	-	-	-	-
造 橋 分 隊	34	34	-	-	-	-	-	-	-	-
後 龍 分 隊	32	32	-	-	-	-	-	-	-	-
西 湖 分 隊	26	26	-	-	-	-	-	-	-	-
通 霄 分 隊	26	26	-	-	-	-	-	-	-	-
苑 裡 分 隊	38	38	-	-	-	-	-	-	-	-
第三消防大隊	-	-	-	-	-	-	-	-	-	-
頭 份 分 隊	41	41	-	-	-	-	-	-	-	-
三 灣 分 隊	27	27	-	-	-	-	-	-	-	-
南 庄 分 隊	25	22	3	-	-	-	-	-	-	-
獅 潭 分 隊	24	23	1	-	-	-	-	-	-	-
大 湖 分 隊	46	46	-	-	-	-	-	-	-	-
卓 蘭 分 隊	38	38	-	-	-	-	-	-	-	-
泰 安 分 隊	19	16	3	-	-	-	-	-	-	-
象 鼻 分 隊	21	21	-	-	-	-	-	-	-	-

資料來源：根據本局公務統計報表「1769-01-02-2」編製。

## 義消人數

單位：人

職 稱 分										
大隊						中 隊				
副 大 隊 長	總 幹 事	副 總 幹 事	幹 事	助 理 幹 事	顧 問	中 隊 長	副 中 隊 長	幹 事	助 理 幹 事	顧 問
5	1	4	11	-	7	6	10	4	2	21
5	1	2	13	-	-	6	9	3	2	4
5	-	2	13	-	-	6	9	3	2	27
5	1	1	11	-	-	6	10	2	4	4
3	1	1	5	-	-	6	10	4	2	2
5	2	1	12	-	-	6	9	4	2	3
5	2	3	8	-	-	6	9	5	2	4
5	2	1	11	-	-	6	10	4	2	13
5	2	3	10	1	-	6	9	5	2	11
5	2	3	9	3	8	6	9	5	2	12
5	2	3	9	3	8	6	9	5	2	12
-	-	-	-	-	-	-	-	-	-	-
-	-	-	-	-	-	-	-	-	-	-
-	-	-	-	-	-	-	-	-	-	-
-	-	-	-	-	-	-	-	-	-	-
-	-	-	-	-	-	-	-	-	-	-
-	-	-	-	-	-	-	-	-	-	-
-	-	-	-	-	-	-	-	-	-	-
-	-	-	-	-	-	-	-	-	-	-
-	-	-	-	-	-	-	-	-	-	-
-	-	-	-	-	-	-	-	-	-	-
-	-	-	-	-	-	-	-	-	-	-
-	-	-	-	-	-	-	-	-	-	-
-	-	-	-	-	-	-	-	-	-	-
-	-	-	-	-	-	-	-	-	-	-
-	-	-	-	-	-	-	-	-	-	-
-	-	-	-	-	-	-	-	-	-	-
-	-	-	-	-	-	-	-	-	-	-
-	-	-	-	-	-	-	-	-	-	-
-	-	-	-	-	-	-	-	-	-	-
-	-	-	-	-	-	-	-	-	-	-
-	-	-	-	-	-	-	-	-	-	-
-	-	-	-	-	-	-	-	-	-	-
-	-	-	-	-	-	-	-	-	-	-
-	-	-	-	-	-	-	-	-	-	-
-	-	-	-	-	-	-	-	-	-	-
-	-	-	-	-	-	-	-	-	-	-
-	-	-	-	-	-	-	-	-	-	-
-	-	-	-	-	-	-	-	-	-	-
-	-	-	-	-	-	-	-	-	-	-
-	-	-	-	-	-	-	-	-	-	-
-	-	-	-	-	-	-	-	-	-	-
-	-	-	-	-	-	-	-	-	-	-
-	-	-	-	-	-	-	-	-	-	-
-	-	-	-	-	-	-	-	-	-	-

表 2-2 苗栗縣

年 季 別 及 分 隊 別	按 職 稱 分							
	分 隊							
	分隊長	副分隊長	幹事	助理幹事	顧問	小隊長	副小隊長	隊員
92 年	17	30	17	16	65	46	50	315
93 年	18	33	18	16	116	49	52	308
94 年	18	31	18	16	120	49	52	310
95 年	18	31	18	17	254	48	51	303
96 年	18	31	18	17	200	47	51	285
97 年	18	30	18	18	254	47	51	310
98 年	18	31	18	17	125	48	49	294
99 年	18	31	18	18	122	48	51	284
100 年	19	31	19	18	97	48	53	288
101 年	19	31	19	18	132	45	50	285
單 位 別								
總 隊	-	-	-	-	-	-	-	-
第一消防大隊	-	-	-	-	-	-	-	-
苗 栗 分 隊	1	2	1	1	-	1	1	20
頭 屋 分 隊	1	2	1	1	10	3	2	14
公 館 分 隊	1	2	1	1	6	2	2	12
銅 鑼 分 隊	1	2	1	1	7	3	3	11
三 義 分 隊	1	2	1	1	10	3	3	19
第二消防大隊	-	-	-	-	-	-	-	-
竹 南 分 隊	1	2	1	1	10	3	3	24
造 橋 分 隊	1	2	1	1	10	2	2	15
後 龍 分 隊	1	2	1	1	10	3	6	8
西 湖 分 隊	1	1	1	1	9	2	2	9
通 霄 分 隊	1	2	1	1	-	3	3	15
苑 裡 分 隊	1	2	1	1	10	3	3	17
第三消防大隊	-	-	-	-	-	-	-	-
頭 份 分 隊	1	1	1	1	10	3	4	20
三 灣 分 隊	1	1	1	1	10	2	2	9
南 庄 分 隊	1	1	1	1	-	2	2	17
獅 潭 分 隊	1	1	1	1	10	1	1	8
大 湖 分 隊	1	2	1	1	10	3	3	25
卓 蘭 分 隊	1	2	1	1	10	2	4	17
泰 安 分 隊	1	1	1	-	-	2	2	12
象 鼻 分 隊	1	1	1	1	-	2	2	13

資料來源：根據本局公務統計報表「1769-01-02-2」編製。

義消人數(續完)

未 滿 25	按 年 齡 分								
	25   29	30   34	35   39	40   44	45   49	50   54	55   59	60   64	65 以 上
7	20	49	92	144	116	115	93	32	3
4	26	44	85	134	148	109	59	26	32
5	27	41	107	156	134	105	66	32	37
3	19	60	85	121	185	130	101	15	57
1	18	53	61	144	153	122	76	39	46
4	35	55	81	119	147	139	99	47	76
-	26	56	57	186	27	118	81	43	62
-	25	55	61	91	118	117	83	42	64
4	27	47	71	91	101	124	81	50	45
5	30	48	72	95	101	128	83	50	65
-	-	-	-	6	6	18	16	15	17
-	-	-	-	-	-	-	-	-	-
-	1	2	5	9	5	3	1	1	-
-	1	1	2	7	10	6	2	1	4
-	-	5	4	4	3	4	4	1	2
-	1	2	1	1	5	5	6	2	6
2	4	4	4	1	4	10	5	5	1
-	-	-	-	-	-	-	-	-	-
-	2	5	2	10	9	6	3	8	-
-	2	4	1	5	6	7	3	1	5
-	1	1	4	3	3	3	11	-	5
1	-	-	-	2	7	11	2	3	-
-	1	5	2	2	-	13	2	1	-
-	1	4	6	3	5	9	5	2	3
-	-	-	-	-	-	-	-	-	-
-	2	2	8	11	5	3	3	3	4
-	1	2	2	4	8	6	2	-	2
-	2	-	2	8	4	3	5	1	-
-	1	2	2	2	1	2	5	1	8
-	1	2	8	9	9	6	5	3	3
-	-	3	9	1	6	9	3	2	5
-	3	4	4	3	4	1	-	-	-
2	6	-	6	4	1	2	-	-	-

表 3-1 苗栗縣消防

年 季 別 分 隊 別	消 防 車 ( 輛 )								救 災 車 ( 輛 )											
	合計	直線雲梯消防車	屈折雲梯消防車	水塔消防車	化學消防車	水箱消防車	水庫消防車	泡沫消防車	幫浦消防車	合計	救助器材車	排煙車	照明車	空氣壓縮車	救災指揮車	水陸兩用車	災情勘查車	化學災害處理車	火場現場勘驗車	消防警備車
91年	68	-	5	-	10	31	5	-	17	16	6	-	-	-	8	-	-	1	1	-
92年	76	-	5	-	12	36	5	-	18	10	1	-	-	-	5	-	-	1	1	2
93年	59	-	4	-	11	37	5	-	2	13	1	-	-	-	5	-	-	1	1	5
94年	52	-	4	-	6	31	9	2	-	20	3	-	-	-	5	-	4	1	2	5
95年	51	-	4	-	5	31	9	2	-	18	3	-	-	-	3	-	5	1	1	5
96年	49	-	5	-	4	30	9	1	-	29	5	-	-	-	3	-	6	1	1	13
97年	51	-	7	-	5	29	10	-	-	27	6	-	-	-	7	-	7	1	1	5

表 3-1 苗栗縣消防

年 季 別 分 隊 別	消防車(輛)								救災車(輛)											
	合計	雲梯消防車	化學消防車	水箱消防車	水庫消防車	泡沫消防車	幫浦消防車	超高壓消防車	合計	救助器材車	排煙車	照明車	空氣壓縮車	救災指揮車	水陸兩用車	災情勘查車	化學災害處理車	火場現場勘驗車	消防警備車	消防救災越野機車
98年	54	7	5	32	10	-	-	-	40	6	-	-	-	7	-	7	1	1	15	-
99年	63	7	6	36	11	-	3	-	49	8	-	-	-	5	-	7	1	2	23	-
100年	66	7	5	39	11	-	4	-	51	8	-	-	-	5	-	7	1	2	25	-
101年	68	6	5	41	11	-	5	-	53	8	-	-	-	5	-	7	1	1	28	-
單位別																				
局本部	-	-	-	-	-	-	-	-	12	-	-	-	-	5	-	2	-	1	4	-
第一消防大隊	-	-	-	-	-	-	-	-	2	-	-	-	-	-	-	1	-	-	1	-
苗栗分隊	8	1	1	4	2	-	-	-	4	1	-	-	-	-	-	1	-	-	1	-
頭屋分隊	4	1	-	3	-	-	-	-	2	-	-	-	-	-	-	1	-	-	1	-
公館分隊	3	-	-	3	-	-	-	-	1	-	-	-	-	-	-	-	-	-	1	-
銅鑼分隊	3	-	-	2	1	-	-	-	1	-	-	-	-	-	-	-	-	-	1	-
三義分隊	2	-	-	2	-	-	-	-	1	-	-	-	-	-	-	-	-	-	1	-
第二消防大隊	-	-	-	-	-	-	-	-	2	-	-	-	-	-	-	1	-	-	1	-
竹南分隊	5	1	1	2	1	-	-	-	4	1	-	-	-	-	-	-	-	-	2	-
後龍分隊	6	-	1	2	2	-	1	-	2	1	-	-	-	-	-	-	-	-	1	-
造橋分隊	2	-	1	1	-	-	-	-	1	-	-	-	-	-	-	-	-	-	1	-
西湖分隊	2	-	-	2	-	-	-	-	1	-	-	-	-	-	-	-	-	-	1	-
通霄分隊	5	1	-	2	1	-	1	-	1	1	-	-	-	-	-	-	-	-	-	-
苑裡分隊	4	-	-	2	1	-	1	-	2	1	-	-	-	-	-	-	-	-	1	-
第三消防大隊	-	-	-	-	-	-	-	-	2	-	-	-	-	-	-	-	-	-	2	-
頭份分隊	7	2	1	3	1	-	-	-	5	1	-	-	-	-	-	1	-	-	2	-
三灣分隊	2	-	-	2	-	-	-	-	1	-	-	-	-	-	-	1	-	-	-	-
南庄分隊	3	-	-	2	-	-	1	-	1	-	-	-	-	-	-	-	-	-	1	-
獅潭分隊	2	-	-	2	-	-	-	-	2	1	-	-	-	-	-	-	-	-	1	-
大湖分隊	2	-	-	1	1	-	-	-	2	1	-	-	-	-	-	-	-	-	1	-
卓蘭分隊	3	-	-	2	1	-	-	-	2	-	-	-	-	-	-	-	-	-	2	-
泰安分隊	2	-	-	2	-	-	-	-	1	-	-	-	-	-	-	-	-	-	1	-
象鼻分隊	2	-	-	2	-	-	-	-	1	-	-	-	-	-	-	-	-	-	1	-

資料來源：根據本局公務統計報表「1769-02-01-2」編製。

## 、救護車輛裝備

消防勤務車 (輛)							救護車 (輛)			消防裝備										
汽 車						機 車	合 計	一 般 型	加 護 型	消 防 直 昇 機 (艘)	空 氣 呼 吸 器 (個)	救 生 艇 (艘)	消 防 衣 (套)	耐 高 溫 消 防 衣 (套)	破 壞 器 材 組 (組)	空 氣 壓 縮 機 (台)	潛 水 用 裝 備 (套)	橡 皮 艇 (個)	小 型 幫 浦 (台)	
合 計	消 防 後 勤 車	消 防 查 察 車	災 害 預 防 宣 導 車	地 震 體 驗 車	緊 急 修 護 車															高 塔 訓 練 車
12	12	-	-	-	-	-	60	24	23	1	-	165	11	712	22	10	14	8	8	23
25	25	-	-	-	-	-	64	20	19	1	-	151	11	365	162	10	14	16	8	22
23	23	-	-	-	-	-	63	22	21	1	-	156	31	365	20	13	7	13	17	30
22	22	-	-	-	-	-	63	22	21	1	-	156	31	295	18	13	7	13	17	30
22	22	-	-	-	-	-	63	24	23	1	-	156	31	295	18	13	7	13	17	30
42	20	19	3	-	-	-	71	24	23	1	-	156	32	192	18	13	7	13	13	32
41	22	13	6	-	-	-	43	27	27	-	-	233	32	192	18	14	7	13	13	28

## 、救護車輛裝備

消 防 救 災 機 車	消防勤務車 (輛)						救護車 (輛)			消防裝備										
	合 計	消 防 後 勤 車	消 防 查 察 車	災 害 預 防 宣 導 車	地 震 體 驗 車	緊 急 修 護 車	高 塔 訓 練 車	勤 務 機 車	合 計	一 般 型	加 護 型	空 氣 呼 吸 器 (個)	救 生 艇 (艘)	消 防 衣 (套)	耐 高 溫 消 防 衣 (套)	破 壞 器 材 組 (組)	空 氣 壓 縮 機 (台)	潛 水 用 裝 備 (套)	橡 皮 艇 (個)	小 型 幫 浦 (台)
3	35	18	14	3	-	-	-	91	24	24	-	243	23	197	55	14	7	13	14	36
3	36	20	13	3	-	-	-	109	24	24	-	243	23	255	10	19	7	13	15	38
3	37	23	11	3	-	-	-	109	29	29	-	291	23	262	10	20	7	19	16	39
3	35	21	11	3	-	-	-	109	25	25	-	306	23	284	10	20	7	21	17	42
-	-	-	-	-	-	-	-	-	-	-	-	-	-	-	-	-	-	-	-	-
-	7	7	-	-	-	-	-	14	-	-	-	-	-	2	-	-	1	-	-	-
-	2	2	-	-	-	-	-	1	-	-	-	-	-	7	-	1	-	-	-	-
1	3	1	1	1	-	-	-	8	2	2	-	38	2	29	-	1	1	4	1	3
-	-	-	-	-	-	-	-	7	2	2	-	15	1	17	-	1	-	-	1	2
-	-	-	-	-	-	-	-	4	1	1	-	10	1	12	2	1	-	-	1	2
-	1	-	1	-	-	-	-	4	1	1	-	14	1	11	-	1	1	-	1	3
-	-	-	-	-	-	-	-	4	1	1	-	12	1	12	2	1	-	1	1	2
-	2	2	-	-	-	-	-	2	-	-	-	-	-	8	-	-	-	-	-	-
1	1	1	-	-	-	-	-	6	2	2	-	30	2	28	2	1	-	4	1	2
-	1	-	1	-	-	-	-	15	1	1	-	18	1	12	2	1	-	1	1	2
-	1	1	-	-	-	-	-	3	1	1	-	13	1	14	1	1	1	-	1	2
-	2	1	1	-	-	-	-	3	1	1	-	9	1	8	-	-	-	2	1	2
-	4	2	2	-	-	-	-	4	2	2	-	17	2	14	-	1	1	1	1	2
-	4	-	3	1	-	-	-	4	1	1	-	15	2	12	-	1	1	-	1	2
-	1	1	-	-	-	-	-	2	-	-	-	-	-	9	-	-	-	-	-	-
1	2	1	-	1	-	-	-	6	3	3	-	28	2	29	-	1	1	3	1	2
-	1	-	1	-	-	-	-	3	1	1	-	8	1	8	1	1	-	-	1	2
-	1	1	-	-	-	-	-	3	1	1	-	16	1	9	-	1	-	1	1	2
-	-	-	-	-	-	-	-	3	1	1	-	12	1	7	-	1	-	-	-	2
-	1	1	-	-	-	-	-	4	1	1	-	14	1	11	-	1	1	1	1	2
-	1	-	1	-	-	-	-	3	1	1	-	12	1	10	-	2	-	-	1	2
-	-	-	-	-	-	-	-	4	1	1	-	17	1	8	-	1	-	-	-	2
-	-	-	-	-	-	-	-	2	1	1	-	8	-	7	-	1	-	2	1	4

表 4-1 苗栗縣消防水源

年 季 別 及 鄉 鎮 市 別	消 防 栓 數 ( 支 )		蓄 水 池 數 ( 處 )	游 泳 池 數 ( 數 )	深 水 井 數 ( 口 )	其 他
	地 上 式	地 下 式				
92年	1,834	1,202	70	17	1	5
93年	1,861	1,228	52	17	-	31
94年	1,967	1,287	35	16	-	32
95年	2,041	1,297	39	13	-	40
96年	2,139	1,317	41	13	-	35
97年	2,279	1,355	55	13	-	35
98年	2,335	1,389	85	14	-	185
99年	2,471	1,435	80	13	-	288
100年	2,513	1,458	64	14	-	270
101年	2,516	1,491	45	12	-	316
1月	2,537	1,436	56	13	-	305
2月	2,532	1,436	56	13	-	305
3月	2,532	1,440	56	13	-	305
4月	2,524	1,448	38	13	21	323
5月	2,525	1,449	45	14	-	316
6月	2,522	1,454	38	14	-	323
7月	2,522	1,458	38	14	-	322
8月	2,522	1,446	37	12	-	317
9月	2,527	1,477	44	12	-	310
10月	2,523	1,484	55	12	-	316
11月	2,517	1,493	43	12	-	316
12月	2,516	1,491	45	12	-	316
鄉 鎮 市 別						
苗 栗 市	200	412	-	-	-	-
苑 裡 鎮	252	34	2	2	-	-
通 霄 鎮	293	29	6	1	-	-
竹 南 鎮	420	182	7	1	-	-
頭 份 鎮	398	229	10	2	-	-
後 龍 鎮	167	119	5	1	-	-
卓 蘭 鎮	33	104	-	1	-	-
大 湖 鄉	45	71	7	-	-	-
公 館 鄉	76	97	1	1	-	-
銅 鑼 鄉	185	35	-	-	-	-
南 庄 鄉	49	28	-	1	-	-
頭 屋 鄉	36	34	-	-	-	-
三 義 鄉	118	33	1	1	-	-
西 湖 鄉	53	37	1	-	-	-
造 橋 鄉	97	31	-	-	-	-
三 灣 鄉	60	13	-	-	-	-
獅 潭 鄉	19	2	2	1	-	-
泰 安 鄉	15	1	3	-	-	-

資料來源：根據本局公務統計報表「1762-02-01-2」編製。





表 5-1 苗栗縣颱風災害

年 季 別 及 鄉 鎮 市 別	人 員 傷 亡 ( 人 )					建 物 損 失 ( 棟 、 戶 )				搶 救 災 民 人 數 ( 人 )
	總 計	死 亡 人 數	失 蹤 人 數	重 傷 人 數	輕 傷 人 數	房 屋 全 倒		房 屋 半 倒		
						棟	戶	棟	戶	
民國92年	-	-	-	-	-	-	-	-	-	-
民國93年	13	1	-	5	7	16	19	17	18	117
民國94年	3	1	-	-	2	-	-	16	16	557
民國95年	-	-	-	-	-	-	-	-	-	-
民國96年	2	1	-	-	1	-	3	-	11	4
民國97年	7	3	-	-	4	8	8	12	12	91
民國98年	-	-	-	-	-	-	-	1	1	389
民國99年	-	-	-	-	-	-	-	1	2	1
民國100年	-	-	-	-	-	-	-	-	-	-
民國101年	-	-	-	-	-	10	10	4	4	8
苗 栗 市	-	-	-	-	-	-	-	-	-	1
苑 裡 鎮	-	-	-	-	-	-	-	-	-	-
通 霄 鎮	-	-	-	-	-	-	-	-	-	2
竹 南 鎮	-	-	-	-	-	-	-	-	-	4
頭 份 鎮	-	-	-	-	-	-	-	-	-	-
後 龍 鎮	-	-	-	-	-	-	-	-	-	-
卓 蘭 鎮	-	-	-	-	-	-	-	-	-	-
大 湖 鄉	-	-	-	-	-	-	-	-	-	-
公 館 鄉	-	-	-	-	-	-	-	-	-	-
銅 鑼 鄉	-	-	-	-	-	-	-	-	-	-
南 庄 鄉	-	-	-	-	-	10	10	4	4	-
頭 屋 鄉	-	-	-	-	-	-	-	-	-	-
三 義 鄉	-	-	-	-	-	-	-	-	-	1
西 湖 鄉	-	-	-	-	-	-	-	-	-	-
造 橋 鄉	-	-	-	-	-	-	-	-	-	-
三 灣 鄉	-	-	-	-	-	-	-	-	-	-
獅 潭 鄉	-	-	-	-	-	-	-	-	-	-
泰 安 鄉	-	-	-	-	-	-	-	-	-	-

資料來源：根據本局公務統計報表「1142-01-01-2」編製。

## 人員傷亡及損失情形

出動救災人員(人次)						出動救災裝備			
總計	消防人員	義消人員	警察及 義消	駐軍	其他	車輛 (輛)	船艇 (艘)	直昇 機	其他
-	-	-	-	-	-	-	-	-	-
2,519	609	703	114	1,020	73	355	22	10	13
1,122	529	327	83	-	183	248	17	3	11
205	123	38	36	-	8	51	-	-	1
725	368	288	26	-	43	193	-	-	-
914	436	421	45	-	12	210	2	1	14
512	287	116	91	-	18	188	-	-	-
284	111	29	3	141	-	54	1	-	-
69	37	30	-	-	2	16	-	-	-
432	250	81	13	78	10	119	-	-	-
146	106	40	-	-	-	53	-	-	-
-	-	-	-	-	-	-	-	-	-
8	4	-	2	-	2	2	-	-	-
38	38	-	-	-	-	17	-	-	-
-	-	-	-	-	-	-	-	-	-
-	-	-	-	-	-	-	-	-	-
-	-	-	-	-	-	-	-	-	-
50	11	9	5	25	-	3	-	-	-
-	-	-	-	-	-	-	-	-	-
-	-	-	-	-	-	-	-	-	-
103	24	16	2	53	8	25	-	-	-
11	5	6	-	-	-	-	-	-	-
34	28	2	4	-	-	14	-	-	-
-	-	-	-	-	-	-	-	-	-
14	6	8	-	-	-	3	-	-	-
-	-	-	-	-	-	-	-	-	-
24	24	-	-	-	-	-	-	-	-
4	4	-	-	-	-	2	-	-	-

表 5-2 苗栗縣水患災害

年 季 別 及 鄉 鎮 市 別	人 員 傷 亡 命 ( 人 )					房 屋 損 失				搶 救 災 民 人 數 ( 人 )
	總 計	死 亡 人 數	失 蹤 人 數	重 傷 人 數	輕 傷 人 數	房 屋 全 倒		房 屋 半 倒		
						棟	戶	棟	戶	
民國92年	-	-	-	-	-	-	-	-	-	-
民國93年	1	1	-	-	-	1	1	10	10	352
民國94年	2	2	-	-	-	-	-	-	-	66
民國95年	2	-	1	1	-	12	12	1	1	-
民國96年	-	-	-	-	-	-	-	-	-	-
民國97年	-	-	-	-	-	-	-	-	-	-
民國98年	-	-	-	-	-	-	-	1	1	389
民國99年	-	-	-	-	-	-	-	-	-	-
民國100年	-	-	-	-	-	-	-	-	-	-
民國101年	-	-	-	-	-	-	-	-	-	3
苗 栗 市	-	-	-	-	-	-	-	-	-	-
苑 裡 鎮	-	-	-	-	-	-	-	-	-	-
通 霄 鎮	-	-	-	-	-	-	-	-	-	-
竹 南 鎮	-	-	-	-	-	-	-	-	-	-
頭 份 鎮	-	-	-	-	-	-	-	-	-	-
後 龍 鎮	-	-	-	-	-	-	-	-	-	-
卓 蘭 鎮	-	-	-	-	-	-	-	-	-	2
大 湖 鄉	-	-	-	-	-	-	-	-	-	-
公 館 鄉	-	-	-	-	-	-	-	-	-	-
銅 鑼 鄉	-	-	-	-	-	-	-	-	-	-
南 庄 鄉	-	-	-	-	-	-	-	-	-	-
頭 屋 鄉	-	-	-	-	-	-	-	-	-	-
三 義 鄉	-	-	-	-	-	-	-	-	-	-
西 湖 鄉	-	-	-	-	-	-	-	-	-	-
造 橋 鄉	-	-	-	-	-	-	-	-	-	-
三 灣 鄉	-	-	-	-	-	-	-	-	-	-
獅 潭 鄉	-	-	-	-	-	-	-	-	-	1
泰 安 鄉	-	-	-	-	-	-	-	-	-	-

資料來源：根據本局公務統計報表「1142-01-01-2」編製。

## 人員傷亡及損失情形

出動救災人員(人次)						出動救災裝備			
總計	消防人員	義消人員	警察及 義消	駐軍	其他	車輛 (輛)	船艇 (艘)	直昇機 (架)	其他
-	-	-	-	-	-	-	-	-	-
1,229	179	277	58	700	15	121	8	26	17
333	103	139	60	6	25	32	4	-	-
301	105	172	22	-	2	60	2	-	-
-	-	-	-	-	-	-	-	-	-
-	-	-	-	-	-	-	-	-	-
512	287	116	91	-	18	188	-	-	-
-	-	-	-	-	-	-	-	-	-
-	-	-	-	-	-	-	-	-	-
44	21	17	4	-	2	15	1	-	1
-	-	-	-	-	-	-	-	-	-
-	-	-	-	-	-	-	-	-	-
-	-	-	-	-	-	-	-	-	-
7	7	-	-	-	-	-	-	-	-
-	-	-	-	-	-	7	-	-	-
-	-	-	-	-	-	-	-	-	-
22	5	17	-	-	-	3	1	-	-
-	-	-	-	-	-	-	-	-	-
-	-	-	-	-	-	-	-	-	-
-	-	-	-	-	-	-	-	-	-
-	-	-	-	-	-	-	-	-	-
6	2	-	2	-	2	1	-	-	1
-	-	-	-	-	-	-	-	-	-
-	-	-	-	-	-	-	-	-	-
-	-	-	-	-	-	-	-	-	-
5	3	-	2	-	-	2	-	-	-
4	4	-	-	-	-	2	-	-	-

表 5-3 苗栗縣地震災害

年 季 別 及 鄉 鎮 市 別	人 員 傷 亡 命 ( 人 )					房 屋 損 失				搶 救 災 民 人 數 ( 人 )
	總 計	死 亡 人 數	失 蹤 人 數	重 傷 人 數	輕 傷 人 數	房 屋 全 倒		房 屋 半 倒		
						棟	戶	棟	戶	
民國92年	-	-	-	-	-	-	-	-	-	-
民國93年	-	-	-	-	-	-	-	-	-	-
民國94年	-	-	-	-	-	-	-	-	-	-
民國95年	-	-	-	-	-	-	-	-	-	-
民國96年	-	-	-	-	-	-	-	-	-	-
民國97年	-	-	-	-	-	-	-	-	-	-
民國98年	-	-	-	-	-	-	-	-	-	-
民國99年	-	-	-	-	-	-	-	-	-	-
民國100年	-	-	-	-	-	-	-	-	-	-
民國101年	-	-	-	-	-	-	-	-	-	-
苗 栗 市	-	-	-	-	-	-	-	-	-	-
苑 裡 鎮	-	-	-	-	-	-	-	-	-	-
通 霄 鎮	-	-	-	-	-	-	-	-	-	-
竹 南 鎮	-	-	-	-	-	-	-	-	-	-
頭 份 鎮	-	-	-	-	-	-	-	-	-	-
後 龍 鎮	-	-	-	-	-	-	-	-	-	-
卓 蘭 鎮	-	-	-	-	-	-	-	-	-	-
大 湖 鄉	-	-	-	-	-	-	-	-	-	-
公 館 鄉	-	-	-	-	-	-	-	-	-	-
銅 鑼 鄉	-	-	-	-	-	-	-	-	-	-
南 庄 鄉	-	-	-	-	-	-	-	-	-	-
頭 屋 鄉	-	-	-	-	-	-	-	-	-	-
三 義 鄉	-	-	-	-	-	-	-	-	-	-
西 湖 鄉	-	-	-	-	-	-	-	-	-	-
造 橋 鄉	-	-	-	-	-	-	-	-	-	-
三 灣 鄉	-	-	-	-	-	-	-	-	-	-
獅 潭 鄉	-	-	-	-	-	-	-	-	-	-
泰 安 鄉	-	-	-	-	-	-	-	-	-	-

資料來源：根據本局公務統計報表「1141-01-01-2」編製。

人員傷亡及損失情形

出動救災人員(人次)						出動救災裝備			
總計	消防人員	義消人員	警察及 義消	駐軍	其他	車輛 (輛)	船艇 (艘)	直昇機 (架)	其他
-	-	-	-	-	-	-	-	-	-
-	-	-	-	-	-	-	-	-	-
-	-	-	-	-	-	-	-	-	-
-	-	-	-	-	-	-	-	-	-
-	-	-	-	-	-	-	-	-	-
-	-	-	-	-	-	-	-	-	-
-	-	-	-	-	-	-	-	-	-
-	-	-	-	-	-	-	-	-	-
-	-	-	-	-	-	-	-	-	-
-	-	-	-	-	-	-	-	-	-
-	-	-	-	-	-	-	-	-	-
-	-	-	-	-	-	-	-	-	-
-	-	-	-	-	-	-	-	-	-
-	-	-	-	-	-	-	-	-	-
-	-	-	-	-	-	-	-	-	-
-	-	-	-	-	-	-	-	-	-
-	-	-	-	-	-	-	-	-	-
-	-	-	-	-	-	-	-	-	-
-	-	-	-	-	-	-	-	-	-
-	-	-	-	-	-	-	-	-	-
-	-	-	-	-	-	-	-	-	-
-	-	-	-	-	-	-	-	-	-
-	-	-	-	-	-	-	-	-	-
-	-	-	-	-	-	-	-	-	-
-	-	-	-	-	-	-	-	-	-
-	-	-	-	-	-	-	-	-	-
-	-	-	-	-	-	-	-	-	-
-	-	-	-	-	-	-	-	-	-
-	-	-	-	-	-	-	-	-	-

表 5-4 苗栗縣其他天然災害

年 季 別 及 鄉 鎮 市 別	人 員 傷 亡 命 ( 人 )					房 屋 損 失				搶 救 災 民 人 數 ( 人 )
	總 計	死 亡 人 數	失 蹤 人 數	重 傷 人 數	輕 傷 人 數	房 屋 全 倒		房 屋 半 倒		
						棟	戶	棟	戶	
民國92年	-	-	-	-	-	-	-	-	-	-
民國93年	-	-	-	-	-	-	-	-	-	-
民國94年	-	-	-	-	-	-	-	-	-	-
民國95年	-	-	-	-	-	-	-	-	-	-
民國96年	-	-	-	-	-	-	-	-	-	-
民國97年	-	-	-	-	-	-	-	-	-	-
民國98年	-	-	-	-	-	-	-	-	-	-
民國99年	-	-	-	-	-	-	-	-	-	-
民國100年	-	-	-	-	-	-	-	-	-	-
民國101年	-	-	-	-	-	-	-	-	-	-
苗 栗 市	-	-	-	-	-	-	-	-	-	-
公 館 鄉	-	-	-	-	-	-	-	-	-	-
銅 鑼 鄉	-	-	-	-	-	-	-	-	-	-
三 義 鄉	-	-	-	-	-	-	-	-	-	-
頭 屋 鄉	-	-	-	-	-	-	-	-	-	-
竹 南 鎮	-	-	-	-	-	-	-	-	-	-
後 龍 鎮	-	-	-	-	-	-	-	-	-	-
造 橋 鄉	-	-	-	-	-	-	-	-	-	-
通 霄 鎮	-	-	-	-	-	-	-	-	-	-
苑 裡 鎮	-	-	-	-	-	-	-	-	-	-
西 湖 鄉	-	-	-	-	-	-	-	-	-	-
頭 份 鎮	-	-	-	-	-	-	-	-	-	-
三 灣 鄉	-	-	-	-	-	-	-	-	-	-
南 庄 鄉	-	-	-	-	-	-	-	-	-	-
大 湖 鄉	-	-	-	-	-	-	-	-	-	-
獅 潭 鄉	-	-	-	-	-	-	-	-	-	-
卓 蘭 鎮	-	-	-	-	-	-	-	-	-	-
泰 安 鄉	-	-	-	-	-	-	-	-	-	-

資料來源：根據本局公務統計報表「1141-01-01-2」編製。





表 6-1 苗栗縣火災

年 季 別 及 分 隊 別	火 災 次 數	火 災 分 類					
		建 築 物	森 林 田 野	車 輛	船 舶	航 空 器	其 他
92年	115	93	5	15	-	-	2
93年	80	66	2	10	-	-	2
94年	49	44	-	3	-	-	2
95年	43	37	-	4	-	-	2
96年	41	37	-	1	-	-	3
97年	34	32	-	1	-	-	1
98年	35	32	2	-	-	-	1
99年	30	25	1	2	-	-	2
100年	31	26	-	4	-	-	1
民國101年累計	37	32	-	4	-	-	1
1月	1	1	-	-	-	-	-
2月	1	-	-	-	-	-	1
3月	4	4	-	-	-	-	-
4月	2	2	-	-	-	-	-
5月	1	1	-	-	-	-	-
6月	4	2	-	2	-	-	-
7月	3	3	-	-	-	-	-
8月	3	3	-	-	-	-	-
9月	1	1	-	-	-	-	-
10月	6	5	-	1	-	-	-
11月	9	8	-	1	-	-	-
12月	2	2	-	-	-	-	-
分 隊 別				-			
苗 栗 分 隊	8	7	-	1	-	-	-
頭 屋 分 隊	-	-	-	-	-	-	-
公 館 分 隊	1	1	-	-	-	-	-
銅 鑼 分 隊	1	1	-	-	-	-	-
三 義 分 隊	1	1	-	-	-	-	-
竹 南 分 隊	3	3	-	-	-	-	-
造 橋 分 隊	1	-	-	1	-	-	-
後 龍 分 隊	4	3	-	1	-	-	-
西 湖 分 隊	-	-	-	-	-	-	-
通 霄 分 隊	3	2	-	-	-	-	1
苑 裡 分 隊	3	2	-	1	-	-	-
頭 份 分 隊	9	9	-	-	-	-	-
三 灣 分 隊	-	-	-	-	-	-	-
南 庄 分 隊	-	-	-	-	-	-	-
獅 潭 分 隊	-	-	-	-	-	-	-
大 湖 分 隊	2	2	-	-	-	-	-
卓 蘭 分 隊	1	1	-	-	-	-	-
泰 安 分 隊	-	-	-	-	-	-	-
象 鼻 分 隊	-	-	-	-	-	-	-

資料來源：根據本局公務統計報表「1764-00-01-2」編製。

次數分類及時間

單位:次

起 火 時 段							
0~3時	3~6時	6~9時	9~12時	12~15時	15~18時	18~21時	21~24時
10	12	11	19	11	20	20	12
6	10	9	7	12	14	10	12
9	6	3	6	6	6	9	4
6	2	3	8	6	7	2	9
6	5	3	6	6	3	5	8
4	7	6	2	1	4	6	4
5	5	2	4	5	4	6	4
3	4	4	2	3	5	3	6
7	3	3	3	5	5	3	2
2	4	1	2	8	7	9	4
-	-	-	-	1	-	-	-
-	1	-	-	-	1	-	-
-	-	-	-	2	1	-	-
-	-	-	2	-	-	-	-
-	-	-	-	-	-	1	-
-	-	1	-	-	1	1	1
-	-	-	-	2	-	-	1
1	-	-	-	-	1	1	-
-	-	-	-	1	-	-	-
-	1	-	-	1	-	2	2
1	2	-	-	1	2	3	-
-	-	-	-	-	1	1	-
-	1	-	-	2	1	2	2
-	-	-	-	-	-	-	-
-	-	-	1	-	-	-	-
-	-	-	-	1	-	-	-
-	1	-	-	-	-	-	-
-	-	-	-	-	2	1	-
-	-	-	-	-	1	-	-
-	-	-	-	1	-	3	-
-	-	-	-	-	-	-	-
-	-	-	1	1	1	-	-
1	1	-	-	1	-	-	-
1	1	1	-	2	-	2	2
-	-	-	-	-	-	-	-
-	-	-	-	-	-	-	-
-	-	-	-	-	2	-	-
-	-	-	-	-	-	1	-
-	-	-	-	-	-	-	-
-	-	-	-	-	-	-	-

表 6-2 苗栗縣火災

年 季 別 分 隊 別	死亡人數(人)		受傷人數(人)		死 傷 原 因 ( 人 )								被毀損 房屋數 (間)
	男	女	男	女	合計	火 焰 灼 燒	有 害 氣 體	跳 樓	外 物 擊 中	倒 塌 物 壓 到	其 他	不 明 因 素	
92年	6	3	15	13	37	30	1	-	3	-	3	-	66
93年	4	1	5	7	17	8	9	-	-	-	-	-	4
94年	3	3	6	2	14	7	6	-	-	-	1	-	6
95年	2	-	1	6	9	6	2	1	-	-	-	-	7
96年	6	1	12	3	22	13	1	2	6	-	-	-	34
97年	1	-	4	4	9	3	6	-	-	-	-	-	28
98年	5	2	5	1	13	5	7	-	-	-	-	1	29
99年	1	-	5	1	7	1	4	-	1	-	1	-	25
100年	3	-	2	-	6	3	2	-	-	-	1	-	11
民國101年累計	2	-	12	2	16	2	3	1	-	-	10	-	1
1月	-	-	-	-	-	-	-	-	-	-	-	-	-
2月	-	-	-	-	-	-	-	-	-	-	-	-	-
3月	1	-	9	-	10	1	-	-	-	-	9	-	-
4月	-	-	-	-	-	-	-	-	-	-	-	-	-
5月	-	-	-	-	-	-	-	-	-	-	-	-	-
6月	-	-	-	-	-	-	-	-	-	-	-	-	-
7月	-	-	-	-	-	-	-	-	-	-	-	-	-
8月	1	-	-	-	1	1	-	-	-	-	-	-	-
9月	-	-	-	-	-	-	-	-	-	-	-	-	-
10月	-	-	-	-	-	-	-	-	-	-	-	-	1
11月	-	-	3	2	5	-	3	1	-	-	1	-	-
12月	-	-	-	-	-	-	-	-	-	-	-	-	-
分 隊 別													
苗 栗 分 隊	1	-	9	-	10	1	-	-	-	-	9	-	4
頭 屋 分 隊	-	-	-	-	-	-	-	-	-	-	-	-	-
公 館 分 隊	-	-	-	-	-	-	-	-	-	-	-	-	1
銅 鑼 分 隊	-	-	-	-	-	-	-	-	-	-	-	-	-
三 義 分 隊	-	-	-	-	-	-	-	-	-	-	-	-	-
竹 南 分 隊	-	-	-	-	-	-	-	-	-	-	-	-	1
造 橋 分 隊	-	-	-	-	-	-	-	-	-	-	-	-	-
後 龍 分 隊	1	-	-	-	1	1	-	-	-	-	-	-	-
西 湖 分 隊	-	-	-	-	-	-	-	-	-	-	-	-	-
通 霄 分 隊	-	-	2	2	4	-	3	1	-	-	-	-	-
苑 裡 分 隊	-	-	-	-	-	-	-	-	-	-	-	-	1
頭 份 分 隊	-	-	-	-	-	-	-	-	-	-	-	-	-
三 灣 分 隊	-	-	-	-	-	-	-	-	-	-	-	-	-
南 庄 分 隊	-	-	-	-	-	-	-	-	-	-	-	-	1
獅 潭 分 隊	-	-	1	-	1	-	-	-	-	-	1	-	-
大 湖 分 隊	-	-	-	-	-	-	-	-	-	-	-	-	-
卓 蘭 分 隊	-	-	-	-	-	-	-	-	-	-	-	-	-
泰 安 分 隊	-	-	-	-	-	-	-	-	-	-	-	-	3
象 鼻 分 隊	-	-	-	-	-	-	-	-	-	-	-	-	-

資料來源：根據本局公務統計報表「1764-00-02-2」編製。

## 人員死傷及財物損失

被毀損車輛數 (輛)						財物損失情形			被災戶保險情形	
合計	大型車	小型車	特種車	機車	其他	合計	房屋 (千元)	財物 (千元)	保險戶數 (戶)	保險金額 (千 元)
30	4	21	-	5	-	41,867	9,780	32,087	-	-
24	-	11	1	12	-	14,309	2,892	11,417	-	-
9	-	4	-	5	-	16,955	4,102	12,853	2	153,000
16	1	5	-	10	-	13,352	5,262	8,090	7	7,573,000
16	1	9	-	6	-	78,850	16,960	61,890	6	93,600
9	-	4	-	5	-	23,118	5,500	17,618	6	30,980
-	-	-	-	-	-	21,695	10,020	11,675	3	14,000
2	-	1	-	1	-	76,405	22,790	53,615	-	-
4	-	3	-	-	1	8,383	3,460	4,923	8	85,934
2	1	1	-	-	-	20,795	2,300	18,495	4	14,496,058
-	-	-	-	-	-	5	-	5	-	-
-	-	-	-	-	-	30	-	30	-	-
-	-	-	-	-	-	5,550	-	5,550	1	14,461,948
-	-	-	-	-	-	300	-	300	-	-
-	-	-	-	-	-	300	-	300	-	-
2	1	1	-	-	-	520	-	520	-	-
-	-	-	-	-	-	810	-	810	-	-
-	-	-	-	-	-	420	-	420	1	2,610
-	-	-	-	-	-	300	-	300	-	-
-	-	-	-	-	-	5,685	2,000	3,685	-	-
-	-	-	-	-	-	6,575	-	6,575	2	31,500
-	-	-	-	-	-	300	300	-	-	-
-	-	-	-	-	-	-	-	-	-	-
1	-	1	-	-	-	4,900	-	4,900	1	14,461,948
-	-	-	-	-	-	-	-	-	-	-
-	-	-	-	-	-	100	-	100	-	-
-	-	-	-	-	-	300	-	300	-	-
-	-	-	-	-	-	650	-	650	-	-
-	-	-	-	-	-	800	-	800	-	-
1	1	-	-	-	-	150	-	150	-	-
-	-	-	-	-	-	9,400	2,000	7,400	1	29,000
-	-	-	-	-	-	20	-	20	-	-
-	-	-	-	-	-	1,030	-	1,030	1	2,500
-	-	-	-	-	-	50	-	50	-	-
-	-	-	-	-	-	3,040	-	3,040	1	2,610
-	-	-	-	-	-	-	-	-	-	-
-	-	-	-	-	-	-	-	-	-	-
-	-	-	-	-	-	5	-	5	-	-
-	-	-	-	-	-	350	300	50	-	-
-	-	-	-	-	-	-	-	-	-	-
-	-	-	-	-	-	-	-	-	-	-
-	-	-	-	-	-	-	-	-	-	-

表 6-3 苗栗縣

年 季 別 及 分 隊 別	按 建 築 物 高 度 分						按 起 火 建 築			
	合 計	一層 至 五層	六層 至 十二層	十三層 至 十九層	二十層 至 二十九 層	三十層 以上	獨住 立宅	集住 合宅	辦建 公築	商建 業築
92年	93	93	-	-	-	-	70	-	-	-
93年	66	63	3	-	-	-	42	2	1	7
94年	44	44	-	-	-	-	28	-	-	4
95年	37	37	-	-	-	-	21	2	-	1
96年	33	30	3	-	-	-	15	4	-	4
97年	32	32	-	-	-	-	11	-	-	5
98年	32	31	1	-	-	-	18	2	-	2
99年	25	24	1	-	-	-	16	1	2	1
100年	26	25	1	-	-	-	15	2	1	3
民國101年累計	32	30	1	1	-	-	18	1	-	1
1月	1	1	-	-	-	-	1	-	-	-
2月	-	-	-	-	-	-	-	-	-	-
3月	4	4	-	-	-	-	2	-	-	-
4月	2	2	-	-	-	-	2	-	-	-
5月	1	1	-	-	-	-	1	-	-	-
6月	2	2	-	-	-	-	2	-	-	-
7月	3	3	-	-	-	-	1	-	-	-
8月	3	2	-	1	-	-	1	1	-	-
9月	1	1	-	-	-	-	-	-	-	-
10月	5	4	1	-	-	-	2	-	-	-
11月	8	8	-	-	-	-	4	-	-	1
12月	2	2	-	-	-	-	2	-	-	-
分 隊 別										
苗 栗 分 隊	7	6	1	-	-	-	3	-	-	-
頭 屋 分 隊	-	-	-	-	-	-	-	-	-	-
公 館 分 隊	1	1	-	-	-	-	1	-	-	-
銅 鑼 分 隊	1	1	-	-	-	-	-	-	-	-
三 義 分 隊	1	1	-	-	-	-	1	-	-	-
竹 南 分 隊	3	3	-	-	-	-	2	-	-	-
造 橋 分 隊	-	-	-	-	-	-	-	-	-	-
後 龍 分 隊	4	4	-	-	-	-	2	-	-	-
西 湖 分 隊	-	-	-	-	-	-	-	-	-	-
通 霄 分 隊	1	1	-	-	-	-	1	-	-	-
苑 裡 分 隊	2	2	-	-	-	-	1	-	-	-
頭 份 分 隊	9	8	-	1	-	-	5	-	-	1
三 灣 分 隊	-	-	-	-	-	-	-	-	-	-
南 庄 分 隊	-	-	-	-	-	-	-	-	-	-
獅 潭 分 隊	-	-	-	-	-	-	-	-	-	-
大 湖 分 隊	2	2	-	-	-	-	2	-	-	-
卓 蘭 分 隊	1	1	-	-	-	-	-	-	-	-
泰 安 分 隊	-	-	-	-	-	-	-	-	-	-
象 鼻 分 隊	-	-	-	-	-	-	-	-	-	-

資料來源：根據本局公務統計報表「1764-00-03-2」編製。

# 起火建築物

單位:次

物 類 別 分					按 起 火 建 築 物 火 災 時 用 途 分						
複 建	倉	工	寺	其	住	營 場	作 場	倉	空 修	公 設	其
合 築	庫	廠	廟	他	宅	業 所	業 所	庫	屋 建	共 施	他
									或 中		
-	6	13	2	2	70	-	13	6	-	2	2
-	4	6	1	5	44	8	5	4	-	-	5
-	5	5	1	1	27	5	5	7	-	-	-
-	1	9	-	2	23	1	9	1	1	-	2
-	1	7	1	2	17	4	8	1	3	-	-
-	3	9	-	3	11	4	9	4	-	-	4
-	2	6	-	2	21	2	5	3	-	-	1
-	1	3	-	1	14	2	4	2	2	1	-
-	-	5	-	-	17	3	5	-	-	1	-
-	5	5	-	2	17	1	5	5	3	-	1
-	-	-	-	-	1	-	-	-	-	-	-
-	-	-	-	-	-	-	-	-	-	-	-
-	1	1	-	-	2	-	1	1	-	-	-
-	-	-	-	-	2	-	-	-	-	-	-
-	-	-	-	-	1	-	-	-	-	-	-
-	-	-	-	-	1	-	-	-	1	-	-
-	1	1	-	-	1	-	1	1	-	-	-
-	1	-	-	-	2	-	-	1	-	-	-
-	-	1	-	-	-	-	1	-	-	-	-
-	1	-	-	2	2	-	-	1	1	-	1
-	1	2	-	-	4	1	2	1	-	-	-
-	-	-	-	-	1	-	-	-	1	-	-
-	-	3	-	1	3	-	3	-	1	-	-
-	-	-	-	-	-	-	-	-	-	-	-
-	-	-	-	-	1	-	-	-	-	-	-
-	-	1	-	-	-	-	1	-	-	-	-
-	-	-	-	-	1	-	-	-	-	-	-
-	1	-	-	-	2	-	-	1	-	-	-
-	-	-	-	-	-	-	-	-	-	-	-
-	1	1	-	-	2	-	1	1	-	-	-
-	-	-	-	-	-	-	-	-	-	-	-
-	-	-	-	-	1	-	-	-	-	-	-
-	1	-	-	-	1	-	-	1	-	-	-
-	1	-	-	1	5	1	-	1	1	-	1
-	-	-	-	-	-	-	-	-	-	-	-
-	-	-	-	-	-	-	-	-	-	-	-
-	-	-	-	-	1	-	-	-	1	-	-
-	1	-	-	-	-	-	-	1	-	-	-
-	-	-	-	-	-	-	-	-	-	-	-
-	-	-	-	-	-	-	-	-	-	-	-

表 6-4 苗栗縣火災

年 季 別 及 分 隊 別	總 計	客 廳	餐 廳	臥 室	書 房	廚 房	浴 廁	神 龕	陽 台	庭 院	辦 公 室
92年	115	8	1	43	-	6	-	8	-	-	1
93年	80	5	4	27	-	5	-	6	-	-	2
94年	49	4	-	16	-	2	-	2	-	-	-
95年	43	3	-	12	1	2	-	4	1	-	2
96年	41	5	-	9	-	2	-	4	-	-	-
97年	34	1	-	8	-	1	-	1	-	-	1
98年	35	5	-	11	-	1	-	1	-	-	-
99年	30	4	-	10	-	-	1	-	1	3	1
100年	31	6	-	2	1	1	1	-	1	-	-
民國101年累計	37	5	-	7	-	1	1	-	1	-	2
1月	1	-	-	-	-	-	-	-	-	-	-
2月	1	-	-	-	-	-	-	-	-	-	-
3月	4	1	-	1	-	1	-	-	-	-	-
4月	2	1	-	-	-	-	-	-	-	-	-
5月	1	1	-	-	-	-	-	-	-	-	-
6月	4	2	-	-	-	-	-	-	-	-	-
7月	3	-	-	1	-	-	-	-	-	-	1
8月	3	-	-	1	-	-	-	-	1	-	-
9月	1	-	-	-	-	-	-	-	-	-	-
10月	6	-	-	1	-	-	-	-	-	-	-
11月	9	-	-	2	-	-	1	-	-	-	1
12月	2	-	-	1	-	-	-	-	-	-	-
分 隊 別	-	-	-	-	-	-	-	-	-	-	-
苗 栗 分 隊	8	-	-	3	-	-	-	-	-	-	2
頭 屋 分 隊	-	-	-	-	-	-	-	-	-	-	-
公 館 分 隊	1	1	-	-	-	-	-	-	-	-	-
銅 鑼 分 隊	1	-	-	-	-	-	-	-	-	-	-
三 義 分 隊	1	-	-	1	-	-	-	-	-	-	-
竹 南 分 隊	3	1	-	1	-	-	-	-	-	-	-
造 橋 分 隊	1	-	-	-	-	-	-	-	-	-	-
後 龍 分 隊	4	1	-	-	-	1	-	-	-	-	-
西 湖 分 隊	1	-	-	-	-	-	-	-	-	-	-
通 霄 分 隊	3	-	-	1	-	-	-	-	-	-	-
苑 裡 分 隊	2	-	-	-	-	-	-	-	-	-	-
頭 份 分 隊	9	2	-	1	-	-	-	-	1	-	-
三 灣 分 隊	-	-	-	-	-	-	-	-	-	-	-
南 庄 分 隊	-	-	-	-	-	-	-	-	-	-	-
獅 潭 分 隊	1	-	-	-	-	-	1	-	-	-	-
大 湖 分 隊	2	-	-	-	-	-	-	-	-	-	-
卓 蘭 分 隊	-	-	-	-	-	-	-	-	-	-	-
泰 安 分 隊	-	-	-	-	-	-	-	-	-	-	-
象 鼻 分 隊	-	-	-	-	-	-	-	-	-	-	-

資料來源：根據本局公務統計報表「1764-00-04-2」編製。

次數按起火處所分

單位:次

教室	倉庫	機房	攤位	工寮	樓梯間	電梯	管道間	走廊	停車場	騎樓下	路邊	墓地	其他
-	8	8	1	2	2	-	-	-	1	1	17	4	4
-	6	6	2	1	1	-	-	-	-	6	5	1	3
-	9	7	1	-	1	-	-	-	-	2	2	1	2
-	1	5	-	-	1	-	-	1	-	1	3	1	5
-	7	-	-	-	-	-	-	3	-	-	2	-	9
1	7	1	-	-	-	-	-	-	-	1	1	-	11
-	4	-	-	-	-	-	-	-	1	1	1	-	10
-	1	-	-	-	-	-	-	1	-	-	-	-	8
-	4	-	-	-	-	-	-	1	-	2	-	-	12
-	3	-	1	-	-	-	-	-	-	-	-	-	16
-	-	-	-	-	-	-	-	-	-	-	-	-	1
-	-	-	-	-	-	-	-	-	-	-	-	-	1
-	-	-	-	-	-	-	-	-	-	-	-	-	1
-	-	-	-	-	-	-	-	-	-	-	-	-	-
-	-	-	-	-	-	-	-	-	-	-	-	-	2
-	1	-	-	-	-	-	-	-	-	-	-	-	-
-	1	-	-	-	-	-	-	-	-	-	-	-	-
-	-	-	-	-	-	-	-	-	-	-	-	-	1
-	1	-	-	-	-	-	-	-	-	-	-	-	4
-	-	-	1	-	-	-	-	-	-	-	-	-	4
-	-	-	-	-	-	-	-	-	-	-	-	-	1
-	-	-	-	-	-	-	-	-	-	-	-	-	3
-	-	-	-	-	-	-	-	-	-	-	-	-	-
-	-	-	-	-	-	-	-	-	-	-	-	-	-
-	-	-	-	-	-	-	-	-	-	-	-	-	1
-	-	-	-	-	-	-	-	-	-	-	-	-	-
-	-	-	-	-	-	-	-	-	-	-	-	-	1
-	1	-	-	-	-	-	-	-	-	-	-	-	1
-	-	-	-	-	-	-	-	-	-	-	-	-	1
-	-	-	-	-	-	-	-	-	-	-	-	-	2
-	1	-	-	-	-	-	-	-	-	-	-	-	1
-	1	-	1	-	-	-	-	-	-	-	-	-	3
-	-	-	-	-	-	-	-	-	-	-	-	-	-
-	-	-	-	-	-	-	-	-	-	-	-	-	-
-	-	-	-	-	-	-	-	-	-	-	-	-	2
-	-	-	-	-	-	-	-	-	-	-	-	-	-
-	-	-	-	-	-	-	-	-	-	-	-	-	-
-	-	-	-	-	-	-	-	-	-	-	-	-	-



表 6-5 苗栗縣火災

年 季 別 分 隊 別	總 計	人 為 縱 火	自 殺	燈 燭	爐 火 烹 調	敬 墓 神 祭 掃 祖	菸 蒂	電 氣 設 備	機 械 設 備	玩 火
92年	115	4	-	1	6	4	7	54	10	3
93年	80	2	-	4	2	6	8	22	5	7
94年	49	5	2	1	1	2	7	13	2	1
95年	43	4	2	2	2	3	7	13	-	-
96年	41	4	-	4	3	1	6	8	1	-
97年	29	3	-	-	1	-	6	13	1	-
98年	32	7	-	1	1	1	8	10	-	-
99年	30	9	-	-	-	-	1	8	-	3
100年	31	6	1	1	-	-	-	14	2	2
民國101年累計	37	12	-	-	1	1	3	10	2	1
1月	1	-	-	-	-	-	-	1	-	-
2月	1	-	-	-	-	-	-	-	-	-
3月	4	-	-	-	1	-	1	-	-	-
4月	2	-	-	-	-	-	-	1	-	-
5月	1	1	-	-	-	-	-	-	-	-
6月	4	2	-	-	-	-	-	-	1	1
7月	3	-	-	-	-	-	-	2	-	-
8月	3	1	-	-	-	1	1	-	-	-
9月	1	-	-	-	-	-	-	-	1	-
10月	6	4	-	-	-	-	1	1	-	-
11月	9	2	-	-	-	-	-	5	-	-
12月	2	2	-	-	-	-	-	-	-	-
分 隊 別										
苗 栗 分 隊	8	2	-	-	-	-	2	3	-	-
頭 屋 分 隊	-	-	-	-	-	-	-	-	-	-
公 館 分 隊	1	-	-	-	-	-	-	1	-	-
銅 鑼 分 隊	1	-	-	-	-	-	-	-	1	-
三 義 分 隊	1	-	-	-	-	-	-	-	-	-
竹 南 分 隊	3	1	-	-	-	-	1	1	-	-
造 橋 分 隊	1	-	-	-	-	-	-	-	1	-
後 龍 分 隊	4	2	-	-	1	-	-	-	-	-
西 湖 分 隊	1	1	-	-	-	-	-	-	-	-
通 霄 分 隊	3	-	-	-	-	-	-	1	-	-
苑 裡 分 隊	2	2	-	-	-	-	-	-	-	-
頭 份 分 隊	9	3	-	-	-	1	-	3	-	1
三 灣 分 隊	-	-	-	-	-	-	-	-	-	-
南 庄 分 隊	-	-	-	-	-	-	-	-	-	-
獅 潭 分 隊	1	-	-	-	-	-	-	-	-	-
大 湖 分 隊	2	1	-	-	-	-	-	1	-	-
卓 蘭 分 隊	-	-	-	-	-	-	-	-	-	-
泰 安 分 隊	-	-	-	-	-	-	-	-	-	-
象 鼻 分 隊	-	-	-	-	-	-	-	-	-	-

資料來源：根據本局公務統計報表「1764-00-05-2」編製。



表 6-6 苗栗縣火災出動人員

年季別 及 分隊別	出 動 人 數					救 出 人 數	出 動 車 輛 、 船 艇 、 直 昇 機							
	合 計	消 防 人 員	義 消 人 員	警 察 人 員	其 他		合 計	雲梯 消防車		水塔 消 防 車	化 學 消 防 車	水 箱 消 防 車	水 庫 消 防 車	高 低 壓 消 防
								直 線	曲 折					
92年	2,669	485	1,951	114	119	11	553	-	-	-	50	248	56	-
93年	2,231	783	1,266		182	15	544	-	10	-	53	258	95	-
94年	1,759	634	928		197	24	405	-	16	-	30	198	79	-
95年	1,492	540	840		112	1	349	-	11	-	11	158	90	-
96年	1,184	554	535		95	6	362	-	16	-	8	150	93	2
97年	970	373	569		28	-	235	-	10	-	8	91	72	-

表 6-6 苗栗縣火災出動人員

年季別 及 分隊別	出 動 人 數				救 出 人 數	出 動 車 輛 、 船 艇 、 直 昇 機								
	合 計	消 防 人 員	義 消 人 員	其 他		合 計	雲梯 消 防 車		水塔 消 防 車	化 學 消 防 車	水 箱 消 防 車	水 庫 消 防 車	泡 沫 消 防	幫 浦 消 防
							直 線	曲 折						
98年	975	456	496	23	5	250	-	10		15	110	62	-	2
99年	711	307	392	12	4	185	-	8	-	13	76	39	-	-
100年	669	376	266	27	2	186	-	12	-	16	75	36	-	-
101年	1,064	699	333	32	11	279	-	4	-	23	107	53	-	2
分 隊 別														
苗 栗 分 隊	285	205	70	10	10	86	-	2	-	10	29	14	-	-
頭 屋 分 隊	-	-	-	-	-	-	-	-	-	-	-	-	-	-
公 館 分 隊	35	21	12	2	-	10	-	-	-	-	4	2	-	-
銅 鑼 分 隊	59	42	15	2	-	14	-	-	-	2	5	3	-	-
三 義 分 隊	23	7	15	1	-	4	-	-	-	-	2	1	-	-
竹 南 分 隊	82	54	26	2	-	24	-	1	-	3	8	4	-	-
造 橋 分 隊	-	-	-	-	-	-	-	-	-	-	-	-	-	-
後 龍 分 隊	213	142	63	8	-	50	-	-	-	4	20	10	-	1
西 湖 分 隊	-	-	-	-	-	-	-	-	-	-	-	-	-	-
通 霄 分 隊	32	17	15	-	-	9	-	-	-	-	4	3	-	-
苑 裡 分 隊	78	42	35	1	-	15	-	-	-	-	7	3	-	1
頭 份 分 隊	204	137	62	5	1	52	-	1	-	4	19	10	-	-
三 灣 分 隊	4	4	-	-	-	2	-	-	-	-	2	-	-	-
南 庄 分 隊	-	-	-	-	-	-	-	-	-	-	-	-	-	-
獅 潭 分 隊	-	-	-	-	-	-	-	-	-	-	-	-	-	-
大 湖 分 隊	37	21	15	1	-	9	-	-	-	-	5	2	-	-
卓 蘭 分 隊	12	7	5	-	-	4	-	-	-	-	2	1	-	-
泰 安 分 隊	-	-	-	-	-	-	-	-	-	-	-	-	-	-
象 鼻 分 隊	-	-	-	-	-	-	-	-	-	-	-	-	-	-

資料來源：根據本局公務統計報表「 0

、車輛、船艇、直昇機

單位：人、輛、艘、架

出動車輛、船艇、直昇機																		
幫浦 消防 車	救 助 器 材	排 煙 車	照 明 車	空 氣 壓 縮	救 災 指 揮 車	水 陸 兩 用 車	災 情 勘 查 車	化 災 處 理 車	火 災 鑑 識 車	災 害 調 察 車	消 防 警 備 車	緊 急 修 護	一 般 型 救 護 車	加 護 型 救 護 車	消 防 船	救 生 艇	消 防 直 昇 機	其 他
52	2	-	-	-	-	-	-	-	-	-	-	-	92	-	-	-	-	53
24	13	-	-	-	18	-	-	-	2	-	3	6	62	-	-	-	-	
10	16	-	1	-	3	-	-	1	3	-	-	-	48	-	-	-	-	
3	35	-	-	-	2	-	-	-	-	-	-	-	35	4	-	-	-	
2	31	-	1	-	5	-	-	1	1	-	2	-	43	1	-	-	6	
-	22	-	-	-	1	-	-	-	-	-	4	-	26	-	-	-	1	

、車輛、船艇、直昇機

單位：人、輛、艘、架

出動車輛、船艇、直昇機																		
超 高 壓 消 防 車	救 助 器 材	排 煙 車	照 明 車	空 氣 壓 縮	救 災 指 揮 車	水 陸 兩 用 車	災 情 勘 查 車	化 災 處 理 車	火 災 現 場 鑑 識 車	消 防 警 備 車	消 防 救 災 越 野 車	消 防 救 災	緊 急 修 護	一 般 型 救 護 車	加 護 型 救 護 車	救 生 艇	直 昇 機	其 他
	20	-	-	-	2	-	-	1	-	-	-	-	-	-	28	-	-	-
2	17	-	-	-	1	-	-	1	-	-	3	-	-	24	-	-	-	
-	17	-	-	-	5	-	-	-	3	-	-	-	-	22	-	-	-	
-	29	-	-	-	15	-	-	1	19	4	-	-	-	22	-	-	-	
-	7	-	-	-	6	-	-	1	8	2	-	-	-	7	-	-	-	
-	-	-	-	-	-	-	-	-	-	-	-	-	-	-	-	-	-	
-	1	-	-	-	1	-	-	-	1	1	-	-	-	-	-	-	-	
-	1	-	-	-	1	-	-	-	1	-	-	-	-	1	-	-	-	
-	-	-	-	-	-	-	-	-	-	-	-	-	-	1	-	-	-	
-	4	-	-	-	1	-	-	-	1	-	-	-	-	2	-	-	-	
-	-	-	-	-	-	-	-	-	-	-	-	-	-	-	-	-	-	
-	5	-	-	-	3	-	-	-	3	-	-	-	-	4	-	-	-	
-	-	-	-	-	-	-	-	-	-	-	-	-	-	-	-	-	-	
-	1	-	-	-	-	-	-	-	-	-	-	-	-	1	-	-	-	
-	2	-	-	-	-	-	-	-	1	-	-	-	-	1	-	-	-	
-	6	-	-	-	2	-	-	-	4	1	-	-	-	5	-	-	-	
-	-	-	-	-	-	-	-	-	-	-	-	-	-	-	-	-	-	
-	-	-	-	-	-	-	-	-	-	-	-	-	-	-	-	-	-	
-	1	-	-	-	1	-	-	-	-	-	-	-	-	-	-	-	-	
-	1	-	-	-	-	-	-	-	-	-	-	-	-	-	-	-	-	
-	-	-	-	-	-	-	-	-	-	-	-	-	-	-	-	-	-	
-	-	-	-	-	-	-	-	-	-	-	-	-	-	-	-	-	-	

表 7-1 苗栗縣

年 季 別 及 分 隊 別	總 計	五 層 以 下	六 層	七 層	八 層	九 層	十 層	十 一 層	十 二 層	十 三 層	十 四 層
92年	3,108	2,909	73	58	21	6	11	8	9	3	2
93年	3,141	2,926	81	59	28	6	10	10	9	3	2
94年	3,269	3,060	60	59	28	10	16	8	11	5	2
95年	3,273	3,056	71	57	25	12	16	8	10	5	3
96年	3,187	2,967	70	57	28	13	15	8	11	5	3
97年	3,181	2,959	69	57	30	16	14	7	12	5	3
98年	3,387	3,158	71	59	32	16	15	7	11	6	3
99年	3,438	3,222	67	57	35	13	14	5	10	7	1
民國100年	3,815	3,567	71	64	40	13	19	8	13	8	4
民國101年	3,894	3,653	63	69	38	14	21	6	11	7	4
1-6月	3,647	3,407	72	64	40	13	19	7	8	7	2
7-12月	3,894	3,653	63	69	38	14	21	6	11	7	4
分 隊 別											
苗 栗 分 隊	692	594	30	21	11	7	9	1	10	5	2
頭 屋 分 隊	58	58	-	-	-	-	-	-	-	-	-
公 館 分 隊	181	178	1	1	-	-	1	-	-	-	-
銅 鑼 分 隊	230	228	1	1	-	-	-	-	-	-	-
三 義 分 隊	180	177	1	1	1	-	-	-	-	-	-
竹 南 分 隊	578	540	8	10	7	3	3	-	-	1	-
造 橋 分 隊	91	89	-	2	-	-	-	-	-	-	-
後 龍 分 隊	174	169	1	1	2	-	1	-	-	-	-
西 湖 分 隊	50	50	-	-	-	-	-	-	-	-	-
通 霄 分 隊	204	198	2	1	2	-	-	1	-	-	-
苑 裡 分 隊	422	406	6	5	5	-	-	-	-	-	-
頭 份 分 隊	590	528	12	22	10	3	7	4	1	1	2
三 灣 分 隊	55	55	-	-	-	-	-	-	-	-	-
南 庄 分 隊	131	131	-	-	-	-	-	-	-	-	-
獅 潭 分 隊	33	33	-	-	-	-	-	-	-	-	-
大 湖 分 隊	110	108	-	2	-	-	-	-	-	-	-
卓 蘭 分 隊	63	61	-	1	-	1	-	-	-	-	-
泰 安 分 隊	28	26	1	1	-	-	-	-	-	-	-
象 鼻 分 隊	24	24	-	-	-	-	-	-	-	-	-

資料來源：根據本局公務統計報表「1761-01-01-2」編製。



表 7-2 苗栗縣消防

年 季 別 分 隊 別	總 計	戲 院 電 影 院	歌 廳 舞 廳 夜 總 會	俱 樂 部	理 容 院	指 壓 按 摩 場 所	K T V	M T V
92年	3,102	3	6	-	18	14	51	1
93年	3,130	3	6	-	21	15	48	1
94年	3,322	5	1	1	35	14	39	1
95年	3,374	3	-	-	13	26	107	-
96年	3,087	2	-	-	13	25	108	-
97年	3,124	2	1	-	13	19	100	-

表 7-2 苗栗縣消防

年 季 別 分 隊 別	總 計	戲 院 電 影 院	歌 廳 舞 廳 夜 總 會 俱 樂 部	理容院(觀 光理髮、 視聽理容 等)、指壓 按摩場所	錄影節目 帶播映場 所(MTV 等)	視聽歌唱場 所(KTV等)	酒 家 、 酒 吧 、 酒 店 ( 廊 )	保 齡 球 館 、 撞 球 場
98年	3,358	2	-	31	1	113	28	10
99年	3,564	2	-	33	-	110	37	13
民國100年	3,624	2	-	31	1	108	32	11
民國101年	3,823	2	-	35	1	126	31	11
1-6月	3,723	2	-	34	1	116	30	10
7-12月	3,823	2	-	35	1	126	31	11
鄉 鎮 別								
苗 栗 市	711	1	-	14	1	54	9	3
苑 裡 鎮	287	-	-	-	-	5	-	2
通 霄 鎮	189	-	-	-	-	4	-	-
竹 南 鎮	578	-	-	-	-	6	4	4
頭 份 鎮	631	1	-	21	-	35	18	2
後 龍 鎮	173	-	-	-	-	4	-	-
卓 蘭 鎮	73	-	-	-	-	2	-	-
大 湖 鄉	131	-	-	-	-	2	-	-
公 館 鄉	161	-	-	-	-	12	-	-
銅 鑼 鄉	215	-	-	-	-	1	-	-
南 庄 鄉	147	-	-	-	-	-	-	-
頭 屋 鄉	61	-	-	-	-	1	-	-
三 義 鄉	179	-	-	-	-	-	-	-
西 湖 鄉	43	-	-	-	-	-	-	-
造 橋 鄉	92	-	-	-	-	-	-	-
三 灣 鄉	55	-	-	-	-	-	-	-
獅 潭 鄉	33	-	-	-	-	-	-	-
泰 安 鄉	64	-	-	-	-	-	-	-

資料來源：根據本局公務統計報表「1761-01-02-2」編製。

### 安全檢查列管對象

單位：家、所

酒家	國際	旅館 (賓)	招待所	保齡 球館	撞球館	集會堂	健身 休閒 中心	室內螢幕 式高爾夫 練習場
70	-	115	-	3	26	1	-	-
77	-	117	1	11	25	17	-	-
97	-	119	1	7	21	4	1	-
38	3	103	-	3	15	2	2	1
30	-	110	2	3	15	2	1	-
29	2	109	2	3	12	2	1	-

### 安全檢查列管對象

單位：家、所

集會堂	健身休閒中心 (含提供指壓、 三溫暖等設施之 美容瘦身場所)	室內螢幕 式高爾夫 練習場	遊藝場所、 電子遊戲場	資訊休閒 場所	觀光旅館	飯店、 旅(賓)館	招待所(限 有寢室客 房者)	商場、 市場、 百貨商場、 超級市場、 零售市場
2	-	-	64	32	3	109	1	145
2	1	-	58	31	2	112	1	149
2	2	-	57	27	2	113	1	145
2	2	-	56	24	4	111	1	162
2	2	-	57	26	3	113	1	149
2	2	-	56	24	4	111	1	162
-	2	-	20	7	-	12	-	35
-	-	-	6	2	-	5	-	19
1	-	-	1	-	-	10	-	6
-	-	-	9	5	1	9	-	21
-	-	-	10	5	-	13	-	27
-	-	-	2	2	-	3	-	14
-	-	-	-	1	-	-	-	6
-	-	-	-	1	-	10	-	7
-	-	-	2	-	-	4	-	5
-	-	-	2	-	-	2	-	2
-	-	-	-	-	-	23	1	1
-	-	-	-	-	-	1	-	1
1	-	-	2	-	-	5	-	14
-	-	-	-	-	-	-	-	3
-	-	-	1	-	-	2	-	1
-	-	-	1	-	-	-	-	-
-	-	-	-	-	-	-	-	-
-	-	-	-	1	3	12	-	-



表 7-2 苗栗縣消防

年季別 及 分隊別	遊樂場	商場市場 百貨商場 超級市場	展覽場	餐廳	飲食店 咖啡廳	茶室	醫院所	養老院 安養中心 療養院
92年	125	86	2	94	114	1	30	10
93年	133	90	2	92	127	-	28	12
94年	135	113	5	69	186	-	32	21
95年	114	118	8	93	148	-	31	20
96年	113	127	7	96	138	-	33	27
97年	111	127	-	108	132	-	35	24

表 7-2 苗栗縣消防

年季別 及 分隊別	展覽場	餐廳	飲食店、咖啡廳	茶藝館	醫院	療養院	長期照護機構、養護機構、安養機構、老人服務機構 (限供日間照顧、臨時照顧、短期保護及安置者)	托嬰中心
98年	6	119	131	2	24	2	21	3
99年	6	130	125	-	25	2	24	3
民國100年	2	131	107	-	24	2	26	4
民國101年	1	139	109	-	23	1	24	5
1-6月	1	138	117	-	23	1	24	5
7-12月	1	139	109	-	23	1	24	5
鄉鎮別								
苗栗市	-	15	19	-	10	1	8	1
苑裡鎮	-	5	3	-	1	-	3	-
通霄鎮	-	3	-	-	1	-	1	-
竹南鎮	-	12	4	-	3	-	4	2
頭份鎮	-	26	14	-	7	-	6	1
後龍鎮	-	5	1	-	-	-	-	1
卓蘭鎮	-	8	7	-	-	-	-	-
大湖鄉	1	6	13	-	1	-	-	-
公館鄉	-	11	8	-	-	-	-	-
銅鑼鄉	-	6	15	-	-	-	-	-
南庄鄉	-	18	5	-	-	-	1	-
頭屋鄉	-	2	4	-	-	-	-	-
三義鄉	-	11	11	-	-	-	-	-
西湖鄉	-	-	-	-	-	-	1	-
造橋鄉	-	2	-	-	-	-	-	-
三灣鄉	-	1	4	-	-	-	-	-
獅潭鄉	-	4	1	-	-	-	-	-
泰安鄉	-	4	-	-	-	-	-	-

資料來源：根據本局公務統計報表「1761-01-02-2」編製。

0

安全檢查列管對象(續一)

單位：家、所

兒童福利設施、幼稚園	托兒所、育嬰中心	啟明等特殊學校	三溫暖、公共浴室	車站、飛機場大廈、候船室	期貨經濟業、證券交易所、金融機構	感化院、學校	補習班	訓練班
71	68	2	3	18	74	167	162	3
72	67	3	-	19	97	173	163	3
89	66	4	6	17	94	178	193	2
66	92	4	3	20	109	180	201	3
70	94	4	4	18	111	179	203	4
67	91	4	4	17	116	180	215	8

安全檢查列管對象(續一)

單位：家、所

早期療育機構	安置及教養機構(收容未滿2歲兒童者)	護理之家機構、產後護理機構	身心障礙福利服務機構(限供住宿養護、日間服務、臨時及短期照顧者)	身心障礙者職業訓練機構(限提供住宿或使用特殊機具者)	啟明、啟智、啟聰等特殊學校	三溫暖、公共浴室	車站、飛機場大廈、候船室	期貨經紀業、證券交易所、金融機構
-	-	3	4	-	2	3	18	120
-	1	3	5	-	2	3	17	117
-	1	3	4	-	2	2	17	120
-	1	7	6	-	2	2	17	117
-	1	7	6	-	2	2	17	117
-	1	7	6	-	2	2	17	117
-	-	1	-	-	2	-	4	29
-	-	-	-	-	-	-	2	11
-	-	-	-	-	-	-	3	7
-	-	1	1	-	-	-	1	19
-	-	5	2	-	-	-	2	24
-	1	-	1	-	-	-	2	4
-	-	-	-	-	-	-	-	2
-	-	-	1	-	-	1	1	2
-	-	-	-	-	-	-	-	1
-	-	-	-	-	-	-	1	3
-	-	-	-	-	-	-	-	2
-	-	-	-	-	-	-	-	2
-	-	-	-	-	-	-	1	3
-	-	-	-	-	-	-	-	2
-	-	-	1	-	-	-	-	3
-	-	-	-	-	-	1	-	-
-	-	-	-	-	-	-	-	2
-	-	-	-	-	-	-	-	1

表 7-2 苗栗縣消防

年 季 別 及 分 隊 別	圖書館、 博物館及 其他類似 場所	寺廟、教 堂、靈骨 塔及其他 類似場所	辦公室	集合住 宅、 寄宿舍	體 育 館、活 動中心	室內溜 冰場、 游泳 池	電影攝影 場 電 視 播 送 場	電 信 機 器 室
92年	13	21	149	100	16	6	3	19
93年	16	22	154	102	17	7	2	22
94年	14	24	159	103	19	8	2	32
95年	20	26	199	174	22	6	1	5
96年	21	23	206	174	23	7	1	10
97年	20	27	215	156	25	5	1	12

表 7-2 苗栗縣消防

年 季 別 及 分 隊 別	學校教室	課後托 育 中心	補習班	訓練班	K書中心	甲類第6目 以外之安 置及教養 機構	甲類第6目 以外之身心 障礙者職業 訓練機構	圖書館、博物 館、美術館、陳 列館、史蹟資料 館、紀念館及其 他類似場所
98年	178	1	238	4	-	8	-	21
99年	178	1	249	3	-	5	-	22
民國100年	178	3	289	3	-	3	-	26
民國101年	181	2	332	5	-	4	-	25
1-6月	181	2	295	4	-	4	-	26
7-12月	181	2	332	5	-	4	-	25
鄉 鎮 別								
苗 栗 市	21	-	131	-	-	2	-	4
苑 裡 鎮	14	-	25	-	-	-	-	2
通 霄 鎮	16	-	10	-	-	-	-	1
竹 南 鎮	14	1	42	2	-	-	-	3
頭 份 鎮	19	-	57	2	-	-	-	1
後 龍 鎮	14	-	17	-	-	1	-	1
卓 蘭 鎮	8	-	7	-	-	-	-	1
大 湖 鄉	11	-	2	-	-	-	-	2
公 館 鄉	10	1	19	-	-	-	-	1
銅 鑼 鄉	8	-	6	-	-	1	-	1
南 庄 鄉	6	-	-	-	-	-	-	2
頭 屋 鄉	3	-	-	1	-	-	-	1
三 義 鄉	6	-	11	-	-	-	-	2
西 湖 鄉	5	-	-	-	-	-	-	2
造 橋 鄉	8	-	4	-	-	-	-	1
三 灣 鄉	6	-	1	-	-	-	-	-
獅 潭 鄉	4	-	-	-	-	-	-	-
泰 安 鄉	8	-	-	-	-	-	-	-

資料來源：根據本局公務統計報表「1761-01-02-2」編製。

## 安全檢查列管對象(續二)

單位：家、所

汽車修護場 飛機修理場 飛機庫	室內停車場 附設室內 停車場	工作場所	地下 建築物	火藥庫	加油(氣) 站	礦油行	其他
83	1	725	-	2	82	11	533
65	3	704	2	3	90	5	493
71	4	739	2	-	64	22	503
69	4	725	6	1	90	3	497
62	5	755	-	1	102	-	158
63	5	768	-	1	101	-	191

## 安全檢查列管對象(續二)

單位：家、所

寺廟、宗祠、 教堂、靈骨塔 及其他類似場 所	辦公室	靶場	診所	社區復健 中心	兒童及少 年心理輔 導或家庭 諮詢機構	身心障礙者就 業服務機構、 甲類第6目以 外之身心障礙 福利服務機構	老人文康機 構、甲類第 6目以外之 老人服務機 構	集合住宅 、寄宿舍
38	215	-	11	-	3	-	5	144
58	233	-	11	-	3	-	5	154
54	243	-	13	1	3	-	5	168
56	263	-	12	2	3	-	5	166
56	244	-	12	2	3	-	5	165
56	263	-	12	2	3	-	5	166
3	71	-	6	1	1	-	1	63
5	17	-	-	-	-	-	1	6
11	12	-	2	-	-	-	-	4
5	17	-	2	1	-	-	-	25
2	21	-	1	-	1	-	-	44
1	11	-	-	-	-	-	1	3
1	9	-	-	-	-	-	-	3
5	14	-	-	-	-	-	1	-
2	5	-	-	-	-	-	-	2
3	11	-	-	-	-	-	-	3
-	13	-	-	-	-	-	-	-
3	11	-	-	-	-	-	-	-
1	12	-	-	-	-	-	-	2
3	5	-	-	-	-	-	-	-
3	7	-	-	-	-	-	-	10
6	12	-	-	-	1	-	1	-
2	6	-	-	-	-	-	-	-
-	9	-	1	-	-	-	-	1

表 7-2 苗栗縣消防

年 季 別 及 分 隊 別	康復 之家	體育 館、 活動 中心	室內溜 冰場、 室內游 泳池	電影攝 影場、 電視播 送場	倉庫	傢俱展 示販 售 場	幼稚 園、托 兒所	電信機 器室	汽車修護 廠、飛機 修理廠、 飛機庫
98年	-	29	9	1	39	28	145	19	61
99年	-	37	7	1	48	33	150	21	66
4100年	-	46	4	1	47	34	142	26	63
民國101年	-	69	4	1	50	35	138	35	64
1-6月	-	68	4	1	45	34	138	29	63
7-12月	-	69	4	1	50	35	138	35	64
鄉 鎮 別									
苗 栗 市	-	5	-	-	16	8	25	5	23
苑 裡 鎮	-	1	1	-	1	3	8	3	8
通 霄 鎮	-	1	1	-	3	1	4	2	-
竹 南 鎮	-	9	1	-	13	3	33	-	2
頭 份 鎮	-	23	1	1	4	7	21	9	17
後 龍 鎮	-	-	-	-	1	4	6	2	2
卓 蘭 鎮	-	1	-	-	-	1	6	2	-
大 湖 鄉	-	10	-	-	1	1	2	-	10
公 館 鄉	-	-	-	-	4	4	8	-	1
銅 鑼 鄉	-	1	-	-	1	1	3	3	1
南 庄 鄉	-	11	-	-	1	-	1	-	-
頭 屋 鄉	-	1	-	-	3	-	3	1	-
三 義 鄉	-	-	-	-	-	2	6	2	-
西 湖 鄉	-	4	-	-	-	-	1	2	-
造 橋 鄉	-	2	-	-	-	-	4	3	-
三 灣 鄉	-	-	-	-	2	-	1	-	-
獅 潭 鄉	-	-	-	-	-	-	-	1	-
泰 安 鄉	-	-	-	-	-	-	6	-	-

資料來源：根據本局公務統計報表「1761-01-02-2」編製。

## 安全檢查列管對象(續二完)

單位：家、所

室內停車場、建築物 依法附設之 室內停車空 間	工作場 所	地下建 築物	公共危險物品 及可燃性高壓 氣體設置標準 暨安全管理辦 法規定之場所	加油 站	加氣 站	天然氣儲 槽及可燃 性高壓氣 體儲槽	爆竹煙火 製造、儲 存及販賣 場所	其他場 所
5	769	-	167	101	-	-		120
5	868	-	140	103	-	-		149
5	866	-	109	99	-	12		
5	900	-	104	102	1	13		
5	871	-	103	102	-	13	11	230
5	900	-	104	102	1	13	12	212
1	38	-	6	13	-	-	5	14
-	112	-	1	8	-	-	3	4
-	64	-	4	7	-	1	-	8
2	227	-	38	16	-	8	-	8
1	116	-	18	20	-	1	1	24
1	49	-	5	6	-	2	-	6
-	2	-	2	3	-	-	-	1
-	4	-	5	2	-	-	1	14
-	46	-	4	6	-	-	-	5
-	132	-	2	6	-	-	-	-
-	6	-	3	3	-	-	-	50
-	17	-	2	2	-	-	1	1
-	42	-	2	4	1	-	-	38
-	8	-	4	1	-	1	-	1
-	24	-	6	2	-	-	1	7
-	11	-	1	2	-	-	-	4
-	2	-	1	1	-	-	-	9
-	-	-	-	-	-	-	-	18

表 7-3 苗栗縣消防

年 季 別 及 分 隊 別	列管家數 (家)	檢 查 情 形					複 查		情 形
		檢 查 件 次	合 格 件 次	不 合 格 件 次	檢 查 率 (%)	檢 查 合 格 率 (%)	複 查 件 次	複 查 不 合 格 件 次	複 查 不 合 格 率 (%)
92年	3,069	8,507	7,612	895	277.19	89.48	544	41	7.54
93年	3,130	9,448	8,652	796	301.85	91.57	815	93	11.41
94年	3,322	9,051	7,899	1,152	272.46	87.27	722	72	9.97
95年	3,368	9,417	8,832	585	280	93.79	688	58	8.43
96年	3,087	4,310	3,828	482	139.62	88.82	453	41	9.05
97年	3,124	4,049	3,543	506	129.61	87.50	387	22	5.68

表 7-3 苗栗縣消防

年 季 別 及 分 隊 別	期 底 列管家數 (家)	檢 查 情 形					複 查 情 形		
		檢 查 件 次	合 格 件 次	不 合 格 件 次	檢 查 率 (%)	檢 查 合 格 率 (%)	複 查 件 次	複 查 不 合 格 件 次	複 查 不 合 格 率 (%)
98年	3,358	4,201	3,718	483	125.10	88.50	474	44	9.28
99年	3,564	4,817	4,105	712	135.16	85.22	576	24	4.17
100年	3,624	4,808	4,250	558	135.16	85.22	627	29	4.17
101年累計	3,823	3,899	3,528	371	135.16	85.22	316	8	4.17
1月	3,578	307	284	23	8.58	92.51	29	-	-
2月	3,633	402	372	30	11.07	92.54	23	-	-
3月	3,683	429	391	38	11.65	91.14	29	-	-
4月	3,707	199	182	17	5.37	91.46	14	-	-
5月	3,712	262	234	28	7.06	89.31	16	-	-
6月	3,723	287	244	43	7.71	85.02	38	2	5.26
7月	3,699	615	563	52	16.63	91.54	25	1	4.00
8月	3,700	358	337	21	9.68	94.13	53	1	1.89
9月	3,709	321	293	28	8.65	91.28	33	2	6.06
10月	3,811	192	170	22	5.04	88.54	18	1	5.56
11月	3,816	169	142	27	4.43	84.02	18	1	5.56
12月	3,823	358	316	42	9.36	88.27	20	-	-
鄉 鎮 別									
苗 栗 市	711	664	612	52	93.39	92.17	25	3	12.00
苑 裡 鎮	287	370	322	48	128.92	87.03	38	-	-
通 霄 鎮	189	201	175	26	106.35	87.06	31	-	-
竹 南 鎮	578	428	378	50	74.05	88.32	43	-	-
頭 份 鎮	631	842	740	102	133.44	87.89	104	-	-
後 龍 鎮	173	176	154	22	101.73	87.50	15	2	13.33
卓 蘭 鎮	73	74	70	4	101.37	94.59	7	-	-
大 湖 鄉	131	151	132	19	115.27	87.42	13	2	15.38
公 館 鄉	161	145	138	7	90.06	95.17	3	1	33.33
銅 鑼 鄉	215	213	210	3	99.07	98.59	1	-	-
南 庄 鄉	147	150	139	11	102.04	92.67	10	-	-
頭 屋 鄉	61	52	51	1	85.25	98.08	-	-	-
三 義 鄉	179	198	193	5	110.61	97.47	1	-	-
西 湖 鄉	43	35	34	1	81.40	97.14	2	-	-
造 橋 鄉	92	61	53	8	66.30	86.89	10	-	-
三 灣 鄉	55	41	37	4	74.55	90.24	4	-	-
獅 潭 鄉	33	33	31	2	100.00	93.94	2	-	-
泰 安 鄉	64	65	59	6	101.56	90.77	7	-	-

資料來源：根據本局公務統計報表「1761-02-01-2」編製。

### 安全設備查察處理

單位:件

違規處理情形(件次)			罰 鍰 收 繳 情 形				罰鍰金額 收繳率 (%)	強制執 行件次
限期 改善	罰 鍰	停 業 或 停 止 使 用	罰鍰 收繳件次	處 罰 總 金 額 (元)	已 收 繳 金 額 (元)	罰鍰金額 收繳率 (%)		
866	25	-	10	351,000	114,000	32.48	16	
734	52	6	46	702,000	436,646	62.20		
1,137	87	-	70	1,193,000	985,000	82.56		
527	37	4	30	462,000	424,000	91.77		
436	43	-	36	713,000	405,070	56.81		
484	36,020	1	26	422,000	473,670	112.24		

### 安全設備查察處理

單位:件

違 規 處 理 情 形			罰 鍰 收 繳 情 形				強制執 行件 次
限期改善 件次	舉發 件次	停業或 停止使 用件次	處罰鍰		件次	金額(元)	
			件次	金額(元)			
439	27	-	35	444,000	38	464,000	105
688	24	-	23	300,000	25	354,000	118
529	30	-	26	324,000	18	228,000	118
363	10	-	9	147,000	13	131,400	118.00
23	-	-	1	12,000	5	60,000	500.00
30	-	-	-	-	5	60,000	-
38	-	-	1	30,000	-	-	-
17	-	-	-	-	-	-	-
28	-	-	-	-	2	2,400	-
41	2	-	2	24,000	-	-	-
51	1	-	-	-	-	-	-
20	1	-	1	9,000	-	-	-
26	2	-	-	-	1	9,000	-
21	1	-	3	48,000	-	-	-
26	1	-	1	24,000	-	-	-
42	2	-	-	-	-	-	-
49	3	-	3	51,000	3	11,400	22.35
48	2	-	-	-	-	-	-
26	-	-	-	-	-	-	-
50	-	-	-	-	2	24,000	-
102	-	-	-	-	-	-	-
20	2	-	2	36,000	-	-	-
4	-	-	-	-	-	-	-
17	2	-	2	36,000	-	-	-
6	1	-	2	24,000	2	24,000	100.00
3	-	-	-	-	2	24,000	-
11	-	-	-	-	-	-	-
1	-	-	-	-	-	-	-
5	-	-	-	-	-	-	-
1	-	-	-	-	-	-	-
8	-	-	-	-	4	48,000	-
4	-	-	-	-	-	-	-
2	-	-	-	-	-	-	-
6	-	-	-	-	-	-	-



表 7-4 苗栗縣液化石油氣消防安全檢查

年 底 別 及 鄉 鎮 市 別	列 管 家 數			檢 查 情 形				複 查 件 數	違 規 處 理 情 形	
	合 計	分 銷 商	分 裝 場	檢 查 件 次	合 格 件 次	不 合 格 件 次	檢 查 合 格 率 ( % )		限 期 改 善	罰 鍰
92年	59	58	1	933	900	33	96.46	2	2	32
93年	58	57	1	1,205	1,155	50	95.85	-	-	42
94年	59	58	1	1,005	993	12	98.81	-	-	11
95年	59	58	1	1,056	1,052	4	99.62	-	-	1
96年	59	58	1	792	771	21	97.35	-	-	21
97年	61	60	1	811	799	12	98.52	-	-	12

年 底 別 及 鄉 鎮 市 別	期 底 列 管 家 數						檢 查			
	合 計	分 銷 商	分 裝 場	容 器 檢 驗 場	容 器 儲 存 場 所	串 接 使 用 場 所	合 計	分 銷 商	分 裝 場	容 器 檢 驗 場
98年	264	64	1	1	6	192	1,270	800	10	13
99年	252	58	1	1	6	186	1,296	827	13	12
100年	246	54	1	1	6	184	1,228	830	14	14
101年累計	235	53	1	1	6	174	1,168	735	14	14
1月	246	54	1	1	6	184	140	86	2	1
2月	243	51	1	1	6	184	102	71	1	1
3月	245	53	1	1	6	184	80	56	1	1
4月	240	53	1	1	6	179	76	56	1	1
5月	240	53	1	1	6	179	78	56	1	1
6月	240	53	1	1	6	179	98	57	1	1
7月	239	52	1	1	6	179	92	55	1	1
8月	239	52	1	1	6	179	100	56	1	3
9月	239	52	1	1	6	179	86	58	1	1
10月	240	53	1	1	6	179	86	53	2	1
11月	240	53	1	1	6	179	83	57	1	1
12月	235	53	1	1	6	174	147	74	1	1
鄉 鎮 別										
苗 栗 市	29	2	-	-	-	27	6	4	-	-
苑 裡 鎮	13	7	-	-	-	6	13	7	-	-
通 霄 鎮	20	9	1	1	2	7	13	9	1	1
竹 南 鎮	15	3	-	-	-	12	13	12	-	-
頭 份 鎮	25	8	-	-	2	15	27	16	-	-
後 龍 鎮	13	6	-	-	1	6	9	8	-	-
卓 蘭 鎮	7	1	-	-	-	6	7	1	-	-
大 湖 鄉	17	4	-	-	-	13	4	4	-	-
公 館 鄉	19	3	-	-	1	15	13	3	-	-
銅 鑼 鄉	7	2	-	-	-	5	2	2	-	-
南 庄 鄉	16	2	-	-	-	14	16	2	-	-
頭 屋 鄉	5	-	-	-	-	5	0	-	-	-
三 義 鄉	19	2	-	-	-	17	4	2	-	-
西 湖 鄉	4	2	-	-	-	2	2	2	-	-
造 橋 鄉	4	-	-	-	-	4	0	-	-	-
三 灣 鄉	5	1	-	-	-	4	1	1	-	-
獅 潭 鄉	6	1	-	-	-	5	6	1	-	-
泰 安 鄉	11	-	-	-	-	11	11	-	-	-

資料來源：根據本局公務統計報表「1761-03-01-2」編製。

單位:家、件、件次

(件次)	罰 緩 收 繳 情 形		強 制 執 行 件 次
	已 收 繳 件 次	收 繳 率 (%)	
-	7	21.88	-
-	8	19.05	-
-	1	9.09	4
-	-	0.00	-
-	3	14.29	-
-	-	0.00	-

表 7-4 苗栗縣液化石油氣消防安全檢查

查		情						形						
件次	合	格 件						次	不	合	格 件 次			
容器儲存 場所	串接使 用場所	合 計	分 銷 商	分 裝 場	容 器 檢 驗 場	容 器 儲 存 場 所	串 接 使 用 場 所	合 計	分 銷 商	分 裝 場	容 器 檢 驗 場	容 器 儲 存 場 所	串 接 使 用 場 所	
46	401	1,261	793	10	11	46	401	9	7	-	2	-	-	
75	369	1,282	815	12	11	75	369	14	12	1	1	-	-	
84	286	1,220	822	14	14	84	286	8	8	-	-	-	-	
87	318	1,160	730	13	14	85	318	5	5	-	-	-	-	
14	37	137	85	2	1	12	37	1	1	-	-	-	-	
9	20	101	70	1	1	9	20	1	1	-	-	-	-	
6	16	80	56	1	1	6	16	-	-	-	-	-	-	
6	12	76	56	1	1	6	12	-	-	-	-	-	-	
6	14	78	56	1	1	6	14	-	-	-	-	-	-	
6	33	98	57	1	1	6	33	-	-	-	-	-	-	
6	29	92	55	1	1	6	29	-	-	-	-	-	-	
8	32	99	55	1	3	8	32	1	1	-	-	-	-	
6	20	85	57	1	1	6	20	1	1	-	-	-	-	
6	24	85	53	1	1	6	24	-	-	-	-	-	-	
6	18	82	56	1	1	6	18	1	1	-	-	-	-	
8	63	147	74	1	1	8	63	-	-	-	-	-	-	
-	2	6	4	-	-	-	2	-	-	-	-	-	-	
-	6	13	7	-	-	-	6	-	-	-	-	-	-	
2	-	13	9	1	1	2	-	-	-	-	-	-	-	
-	1	13	12	-	-	-	1	-	-	-	-	-	-	
4	7	27	16	-	-	4	7	-	-	-	-	-	-	
1	-	9	8	-	-	1	-	-	-	-	-	-	-	
-	6	7	1	-	-	-	6	-	-	-	-	-	-	
-	-	4	4	-	-	-	-	-	-	-	-	-	-	
1	9	13	3	-	-	1	9	-	-	-	-	-	-	
-	-	2	2	-	-	-	-	-	-	-	-	-	-	
-	14	16	2	-	-	-	14	-	-	-	-	-	-	
-	-	0	-	-	-	-	-	-	-	-	-	-	-	
-	2	4	2	-	-	-	2	-	-	-	-	-	-	
-	-	2	2	-	-	-	-	-	-	-	-	-	-	
-	-	0	-	-	-	-	-	-	-	-	-	-	-	
-	-	1	1	-	-	-	-	-	-	-	-	-	-	
-	5	6	1	-	-	-	5	-	-	-	-	-	-	
-	11	11	-	-	-	-	11	-	-	-	-	-	-	

表 7-4 苗栗縣液化

年底別 及 鄉鎮市別	檢 查 情 形						複查 件次	違 規 處 理					
	檢 查 合 格 率 (%)							限 期 改 善					
	合計	分銷商	分裝場	容器檢 驗場	容器儲 存場所	串接使 用場所		合計	分銷 商	分裝 場	容器 檢驗 場	容器 儲存 場所	串接 使用 場所
98年	99.29	99.13	100.00	84.62	100.00	100.00	-	-	-	-	-	-	
99年	98.92	98.55	92.31	91.67	100.00	100.00	-	-	-	-	-	-	
100年	99.35	99.00	100.00	100.00	100.00	100.00	-	-	-	-	-	-	
101年累計	99.32	99.32	92.86	100.00	97.70	100.00	-	-	-	-	-	-	
1月	97.86	98.84	100.00	100.00	85.71	100.00	-	-	-	-	-	-	
2月	99.02	98.59	100.00	100.00	100.00	100.00	-	-	-	-	-	-	
3月	100.00	100.00	100.00	100.00	100.00	100.00	-	-	-	-	-	-	
4月	100.00	100.00	100.00	100.00	100.00	100.00	-	-	-	-	-	-	
5月	100.00	100.00	100.00	100.00	100.00	100.00	-	-	-	-	-	-	
6月	100.00	100.00	100.00	100.00	100.00	100.00	-	-	-	-	-	-	
7月	100.00	100.00	100.00	100.00	100.00	100.00	-	-	-	-	-	-	
8月	99.00	98.21	100.00	100.00	100.00	100.00	-	-	-	-	-	-	
9月	98.84	98.28	100.00	100.00	100.00	100.00	-	-	-	-	-	-	
10月	98.84	100.00	50.00	100.00	100.00	100.00	-	-	-	-	-	-	
11月	98.80	98.25	100.00	100.00	100.00	100.00	-	-	-	-	-	-	
12月	100.00	100.00	100.00	100.00	100.00	100.00	-	-	-	-	-	-	
鄉 鎮 別													
苗栗市	100.00	100.00	-	-	-	100.00	-	-	-	-	-	-	
苑裡鎮	100.00	100.00	-	-	-	100.00	-	-	-	-	-	-	
通霄鎮	100.00	100.00	100.00	100.00	100.00	-	-	-	-	-	-	-	
竹南鎮	100.00	100.00	-	-	-	100.00	-	-	-	-	-	-	
頭份鎮	100.00	100.00	-	-	100.00	100.00	-	-	-	-	-	-	
後龍鎮	100.00	100.00	-	-	100.00	-	-	-	-	-	-	-	
卓蘭鎮	100.00	100.00	-	-	-	100.00	-	-	-	-	-	-	
大湖鄉	100.00	100.00	-	-	-	-	-	-	-	-	-	-	
公館鄉	100.00	100.00	-	-	100.00	100.00	-	-	-	-	-	-	
銅鑼鄉	100.00	100.00	-	-	-	-	-	-	-	-	-	-	
南庄鄉	100.00	100.00	-	-	-	100.00	-	-	-	-	-	-	
頭屋鄉	-	-	-	-	-	-	-	-	-	-	-	-	
三義鄉	100.00	100.00	-	-	-	100.00	-	-	-	-	-	-	
西湖鄉	100.00	100.00	-	-	-	-	-	-	-	-	-	-	
造橋鄉	-	-	-	-	-	-	-	-	-	-	-	-	
三灣鄉	100.00	100.00	-	-	-	-	-	-	-	-	-	-	
獅潭鄉	100.00	100.00	-	-	-	100.00	-	-	-	-	-	-	
泰安鄉	100.00	-	-	-	-	100.00	-	-	-	-	-	-	

資料來源：根據本局公務統計報表「1761-03-01-2」編製。

石油氣消防安全檢查

理 情 形 ( 件 次 )												已收繳	強制
罰 鍰						停 業 或 停 止 使 用							
合計	分銷商	分裝場	容器檢 驗場	容器儲 存場所	申接使 用場所	合計	分銷 商	分裝場	容器檢 驗場	容器儲 存場所	申接使 用場所	次	件次
	6		2	-								5	2
13	10	1	2	-	-	-	-	-	-	-	-	11	-
12	12	-	-	-	-	-	-	-	-	-	-	6	4
4	4	-	-	-	-	-	-	-	-	-	-	8	10
-	-	-	-	-	-	-	-	-	-	-	-	-	-
-	-	-	-	-	-	-	-	-	-	-	-	-	-
2	2	-	-	-	-	-	-	-	-	-	-	1	-
-	-	-	-	-	-	-	-	-	-	-	-	1	7
-	-	-	-	-	-	-	-	-	-	-	-	-	-
-	-	-	-	-	-	-	-	-	-	-	-	1	-
-	-	-	-	-	-	-	-	-	-	-	-	1	-
-	-	-	-	-	-	-	-	-	-	-	-	2	3
1	1	-	-	-	-	-	-	-	-	-	-	1	-
1	1	-	-	-	-	-	-	-	-	-	-	1	-
-	-	-	-	-	-	-	-	-	-	-	-	-	-
-	-	-	-	-	-	-	-	-	-	-	-	-	-
1	1	-	-	-	-	-	-	-	-	-	-	1	1
-	-	-	-	-	-	-	-	-	-	-	-	-	-
1	1	-	-	-	-	-	-	-	-	-	-	-	-
-	-	-	-	-	-	-	-	-	-	-	-	-	-
1	1	-	-	-	-	-	-	-	-	-	-	5	3
1	1	-	-	-	-	-	-	-	-	-	-	2	-
-	-	-	-	-	-	-	-	-	-	-	-	-	4
-	-	-	-	-	-	-	-	-	-	-	-	-	-
-	-	-	-	-	-	-	-	-	-	-	-	-	1
-	-	-	-	-	-	-	-	-	-	-	-	-	-
-	-	-	-	-	-	-	-	-	-	-	-	-	-
-	-	-	-	-	-	-	-	-	-	-	-	-	-
-	-	-	-	-	-	-	-	-	-	-	-	-	1
-	-	-	-	-	-	-	-	-	-	-	-	-	-
-	-	-	-	-	-	-	-	-	-	-	-	-	-

表7-5 苗栗縣防火

年 月 別 及 鄉 鎮 市 別	防 火 管 理 人 執 行 情 形				消 防 防 護 計 畫 製 定 情 形				共 同 消 防 防 護 計 畫 製 定 情 形			自 衛 消 防 件 數
	應 遵 用 家 數 (家)	已 遵 用 家 數 (家)	已 遵 用 比 例 (%)	已 遵 用 比 例 與 上 年 同 期 比 較 增 減 (百 分 點)	應 製 定 家 數 (家)	已 製 定 家 數 (家)	已 遵 用 比 例 (%)	已 遵 用 比 例 與 上 年 同 期 比 較 增 減 (百 分 點)	應 製 定 家 數 (家)	已 製 定 家 數 (家)	已 遵 用 比 例 與 上 年 同 期 比 較 增 減 (百 分 點)	
92年	961	915	95.21	- 0.68	961	902	93.86	0.70	7	7	-	1,732
93年	988	947	95.85	0.64	988	932	94.33	0.47	7	7	-	1,540
94年	1,119	1,099	98.21	2.36	1,119	1,097	98.03	3.70	7	7	-	1,413
95年	1,074	1,055	98.23	0.02	1,074	1,054	98.14	0.10	7	7	-	2,037
96年	1,070	1,058	98.88	0.65	1,070	1,058	98.88	0.74	9	9	-	2,324
97年	1,099	1,065	96.91	- 1.97	1,099	1,065	96.91	- 1.97	7	7	1	2,854

表7-5 苗栗縣防火

年 月 別 及 鄉 鎮 市 別	期 底 防 火 管 理 人 執 行 情 形				期 底 消 防 防 護 計 畫 製 定 情 形				期 底 共 同 消 防 防 護 計 畫 製 定 情 形			
	應 遵 用 家 數 (家)	已 遵 用			應 製 定 家 數 (家)	已 製 定			應 製 定 家 數 (家)	已 製 定		
家 數 (家)		比 例 (%)	與 上 年 同 期 比 較 增 減 (百 分 點)	家 數 (家)		比 例 (%)	與 上 年 同 期 比 較 增 減 (百 分 點)	家 數 (家)		比 例 (%)	與 上 年 同 期 比 較 增 減 (百 分 點)	
98年	1,182	1,124	95.09	- 1.81	1,182	1,124	95.09	- 1.81	7	7	100	-
99年	1,202	1,190	99.00	3.91	1,202	1,190	99.00	3.91	7	7	100	-
100年	1,234	1,205	97.65	- 1.35	1,234	1,182	95.79	- 3.22	7	7	100	-
101年	1,263	1,250	98.97	1.32	1,263	1,236	97.86	2.08	7	7	100	-
1月	1,229	1,206	98.13	- 0.79	1,229	1,189	96.75	0.16	7	7	100	-
2月	1,224	1,206	98.53	- 0.06	1,224	1,190	97.22	0.87	7	7	100	-
3月	1,255	1,238	98.65	0.95	1,255	1,231	98.09	2.28	7	7	100	-
4月	1,261	1,239	98.26	1.75	1,261	1,232	97.70	2.98	7	7	100	-
5月	1,268	1,239	97.71	0.78	1,268	1,232	97.16	2.40	7	7	100	-
6月	1,271	1,241	97.64	0.62	1,271	1,234	97.09	1.76	7	7	100	-
7月	1,238	1,217	98.30	1.13	1,238	1,210	97.74	3.07	7	7	100	-
8月	1,242	1,222	98.39	0.90	1,242	1,215	97.83	2.04	7	7	100	-
9月	1,262	1,243	98.49	1.48	1,262	1,243	98.49	2.93	7	7	100	-
10月	1,258	1,250	99.36	2.09	1,258	1,231	97.85	4.99	7	7	100	-
11月	1,259	1,249	99.21	1.46	1,259	1,231	97.78	2.36	7	7	100	-
12月	1,263	1,250	98.97	1.32	1,263	1,236	97.86	2.08	7	7	100	-
鄉 鎮 別												
苗 栗 市	262	259	98.85	2.28	262	259	98.85	2.28	2	2	100	-
苑 裡 鎮	62	62	100.00	1.69	62	60	96.77	- 1.53	-	-	-	-
通 霄 鎮	57	56	98.25	3.33	57	56	98.25	3.33	-	-	-	-
竹 南 鎮	249	245	98.39	- 1.61	249	234	93.98	1.34	5	5	100	-
頭 份 鎮	239	235	98.33	0.91	239	239	100.00	2.59	-	-	-	-
後 龍 鎮	61	60	98.36	- 1.64	61	56	91.80	- 0.13	-	-	-	-
卓 蘭 鎮	23	23	100.00	-	23	23	100.00	-	-	-	-	-
大 湖 鄉	32	31	96.88	- 3.13	32	31	96.88	- 3.13	-	-	-	-
公 館 鄉	50	50	100.00	8.00	50	50	100.00	8.00	-	-	-	-
銅 鑼 鄉	52	52	100.00	-	52	52	100.00	-	-	-	-	-
南 庄 鄉	33	33	100.00	2.94	33	33	100.00	2.94	-	-	-	-
頭 屋 鄉	12	12	100.00	-	12	12	100.00	-	-	-	-	-
三 義 鄉	44	46	104.55	6.93	44	46	104.55	6.93	-	-	-	-
西 湖 鄉	15	15	100.00	20.00	15	15	100.00	20.00	-	-	-	-
造 橋 鄉	32	32	100.00	-	32	32	100.00	3.03	-	-	-	-
三 灣 鄉	11	10	90.91	- 9.09	11	9	81.82	- 18.18	-	-	-	-
獅 潭 鄉	6	6	100.00	-	6	6	100.00	-	-	-	-	-
泰 安 鄉	23	23	100.00	4.00	23	23	100.00	4.00	-	-	-	-

資料來源：根據本局公務統計報表「1761-04-01-2」編製。

### 管理執行情形

編組訓練情形	本月違反防 火管理案件		本年累計違反 防火管理案件				罰鍰收繳情形				強制 執行 件數	
	限期 改善 件數	處以 罰鍰 件數	限期 改善 件數	與上年同 期比較增 減(件數)	處以 罰鍰 件數	與上年同 期比較增 減(件數)	罰鍰 收繳 件數	處罰 總 金額 (元)	已收 繳金 額(元)	罰鍰金 額收繳 率(%)		
人數	30,815	217	5	217	- 572	5	2	-	60,000	-	-	-
	29,192	214	5	214	- 3	5	-	3	60,000	20,000	33	-
	31,429	333	-	333	119	-	5	-	-	-	-	-
	52,949	251	-	251	- 82	-	-	-	-	-	-	-
	55,856	191	1	191	- 60	1	1	-	-	-	-	-
	58,479	236	-	236	45	-	1	-	-	-	-	-

### 管理執行情形

本期自衛消防 編組訓練情形		本期違反防火管理案件			本期罰鍰收繳情形			本期強 制執行 件次	本年累計違反防火管理件數			
件數	人數	限期 改善 件數	處罰鍰		件數	金額 (元)	收繳率(%)		限期改善件數	與上年同 期比較增 減件次	處以罰 鍰件次	與上年 同 期比 較增 減 件次
			件次	金額								
2,031	43,125	191	-	-	-	-	-	191	-	19	-	
2,814	66,107	194	-	-	-	-	-	194	3	-	-	
3,175	60,032	173	-	-	-	-	-	173	21	-	-	
2,087	56,465	225	-	-	-	-	-	225	52	1	1	
116	2,619	117	-	-	-	-	-	117	73	-	-	
12	103	1	1	20,000	-	-	-	118	74	1	1	
32	1,219	11	-	-	-	-	-	129	84	1	1	
78	2,446	5	-	-	-	-	-	134	87	1	1	
137	6,548	2	-	-	-	-	-	136	86	1	1	
724	19,538	7	-	-	-	-	-	143	93	1	1	
216	5,950	74	-	-	-	-	-	217	68	1	1	
14	142	3	-	-	-	-	-	220	63	1	1	
28	518	4	-	-	-	-	-	224	67	1	1	
84	1,341	-	-	-	-	-	-	224	65	1	1	
151	3,016	-	-	-	-	-	-	224	61	1	1	
495	13,025	1	-	-	-	-	-	225	52	1	1	
426	7,264	90	1	20,000	-	-	-	90	39	1	1	
122	3,554	8	-	-	-	-	-	8	2	-	-	
114	6,168	3	-	-	-	-	-	3	5	-	-	
421	11,889	39	-	-	-	-	-	39	4	-	-	
376	8,043	45	-	-	-	-	-	45	15	-	-	
84	3,055	13	-	-	-	-	-	13	9	-	-	
71	1,418	6	-	-	-	-	-	6	5	-	-	
5	211	8	-	-	-	-	-	8	4	-	-	
74	246	2	-	-	-	-	-	2	1	-	-	
133	6,444	-	-	-	-	-	-	-	-	-	-	
51	1,802	2	-	-	-	-	-	2	1	-	-	
11	307	1	-	-	-	-	-	1	2	-	-	
82	2,547	2	-	-	-	-	-	2	7	-	-	
30	856	3	-	-	-	-	-	3	-	-	-	
39	1,823	-	-	-	-	-	-	-	-	-	-	
19	248	-	-	-	-	-	-	-	-	-	-	
7	477	1	-	-	-	-	-	1	1	-	-	
22	113	2	-	-	-	-	-	2	1	-	-	

表 7-6 苗栗縣消防

年 季 別 及 鄉 鎮 市 別	甲 類 場 所					甲 類 以 外 場 所				
	應 申 報 家 數	上 期 申 報 家 數	上 期 申 報 率 (%)	本 期 申 報 家 數	本 期 申 報 率 (%)	應 申 報 家 數	上 期 申 報 家 數	上 期 申 報 率 (%)	本 期 申 報 家 數	本 期 申 報 率 (%)
92年	805	740	91.93	724	89.94	1,917	1,622	84.61	1,617	84.35
93年	812	814	100.37	700	86.21	1,830	1,863	98.10	1,448	79.13
94年	939	549	103.71	766	81.58	2,001	1,448	79.13	1,657	82.81
95年	827	766	84.53	823	99.52	1,988	1,657	82.81	1,983	99.75
96年	834	730	77.66	815	97.72	2,065	335	16.74	647	31.33
97年	858	815	97.72	761	88.69	2,111	647	31.33	994	47.09

表 7-6 苗栗縣消防

年 季 別 及 鄉 鎮 市 別	甲 類 場 所					甲 類 以 外 場 所				
	期 底 應 申 報 家 數	上 期 申 報 家 數	上 期 申 報 率 (%)	本 期 申 報 家 數	本 期 申 報 率 (%)	應 申 報 家 數	上 期 申 報 家 數	上 期 申 報 率 (%)	本 期 申 報 家 數	本 期 申 報 率 (%)
98年	848	740	89.37	844	99.53	2,106	1,851	85.06	2,103	99.86
99年	851	844	100.00	848	99.65	2,386	2,103	99.86	2,380	99.75
100年	831	848	99.65	821	98.80	2,490	2,380	99.75	2,474	99.36
101年	824	821	98.80	817	99.15	2,477	2,474	99	2,460	99.31
1-6月	819	828	99.16	813	99.27	2,513	908	36.91	1,001	39.83
7-12月	824	821	98.80	817	99.15	2,477	2,474	99.36	2,460	99.31
鄉 鎮 別										
苗 栗 市	197	212	97.25	194	98.48	381	399	98.28	376	98.69
苑 裡 鎮	43	44	100.00	43	100.00	215	219	100.00	214	99.53
通 霄 鎮	25	25	100.00	25	100.00	141	137	98.56	139	98.58
竹 南 鎮	87	85	100.00	87	100.00	466	476	100.00	465	99.79
頭 份 鎮	192	179	98.90	190	98.96	397	376	99.21	393	98.99
後 龍 鎮	27	27	96.43	27	100.00	121	123	99.19	118	97.52
卓 蘭 鎮	21	19	100.00	21	100.00	38	39	100.00	38	100.00
大 湖 鄉	43	39	97.50	43	100.00	70	69	98.57	70	100.00
公 館 鄉	38	37	100.00	38	100.00	99	100	100.00	99	100.00
銅 鑼 鄉	13	13	100.00	13	100.00	179	179	99.44	179	100.00
南 庄 鄉	47	50	100.00	47	100.00	44	34	100.00	44	100.00
頭 屋 鄉	8	8	100.00	8	100.00	41	40	100.00	41	100.00
三 義 鄉	45	46	100.00	44	97.78	91	90	100.00	90	98.90
西 湖 鄉	2	2	100.00	2	100.00	34	34	100.00	34	100.00
造 橋 鄉	6	6	100.00	6	100.00	78	74	98.67	78	100.00
三 灣 鄉	7	5	100.00	6	85.71	41	41	100.00	41	100.00
獅 潭 鄉	5	5	100.00	5	100.00	18	18	100.00	18	100.00
泰 安 鄉	18	19	100.00	18	100.00	23	26	100.00	23	100.00

資料來源：根據本局公務統計報表「1761-02-02-2」編製。

### 安全設備檢修申報

單位：家、件、件次

複查情形			違規處理情形			罰鍰收繳情形				強制執行件次
本期申報總家數	本期複查總家數	本期複查率(%)	未檢修申報限改件次	未檢修申報罰鍰件次	消防專技人員檢修不罰件次	罰鍰收繳總金額(元)	處罰總金額(元)	已收繳金額(元)	罰鍰收繳率(%)	
2,341	1,335	57.03	108	3	3	1	170,000	40,000	23.53	-
2,148	1,354	63.04	56	-	17	1	1,394,000	30,000	2.15	-
2,423	1,697	70.04	148	1	5	6	224,000	224,000	100.00	-
2,806	2,454	87.46	9	-	2	2	64,000	64,000	100.00	-
1,462	1,297	88.71	19	1	2	2	70,000	50,000	71.43	-
1,755	1,187	67.64	1	1	-	1	12,000	12,000	100.00	-

### 安全設備檢修申報

單位：家、件、件次

複查情形			違規處理情形			罰鍰收繳情形				強制執行件次
本期申報總家數	本期複查總家數	本期複查率(%)	未檢修申報限改件次	未檢修申報罰鍰件次	消防專技人員檢修不罰件次	處罰總金額(元)	件次	已收繳金額(元)		
2,947	2,341	79.44	116	-	1	24,000	1	24,000	-	
3,228	1,789	55.42	229	9	12	370,000	8	252,000	5	
3,295	1,540	46.74	197	26	2	64,000	1	40,000	-	
3,277	1,447	44	154	2	7	234,000	7	234,000	-	
1,814	1,419	78.22	42	6	7	234,000	7	234,000	1	
3,277	1,447	44.16	154	2	3	144,000	1	104,000	-	
570	546	95.79	34	3	6	214,000	6	194,000	1	
257	225	87.55	2	-	-	-	-	-	-	
164	122	74.39	10	-	1	24,000	1	24,000	-	
552	348	63.04	54	1	-	20,000	-	-	-	
583	572	98.11	50	4	2	80,000	-	80,000	-	
145	115	79.31	15	-	1	40,000	1	40,000	-	
59	60	101.69	3	-	-	-	-	-	-	
113	98	86.73	7	-	-	-	-	-	-	
137	119	86.86	1	-	-	-	-	-	-	
192	183	95.31	7	-	-	-	-	-	-	
91	113	124.18	0	-	-	-	-	-	-	
49	44	89.80	0	-	-	-	-	-	-	
134	153	114.18	8	-	-	-	-	-	-	
36	18	50.00	-	-	-	-	-	-	-	
84	57	67.86	1	-	-	-	-	-	-	
47	28	59.57	4	-	-	-	-	-	-	
23	20	86.96	-	-	-	-	-	-	-	
41	45	109.76	-	-	-	-	-	-	-	



表 7-7 苗栗縣防焰規制執行情形

年 季 別 及 分 隊 別	列 管 家 數 ( 家 )	防 焰 性 能 認 證 廠 商 檢 查 件 次			防 焰 性 能 認 證 廠 商 不 合 格 件 次			防 焰 性 能 本 期 計
		本 期 計	與 上 年 同 期 比 較		本 期 計	與 上 年 同 期 比 較		
			上 年 同 期 合 計	增 減 率 (%)		上 年 同 期 合 計	增 減 率 (%)	
92年	10	120	108	11.11	-	-	-	120
93年	11	87	120	-27.50	-	-	-	87
94年	10	40	87	-54.02	-	-	-	40
95年	8	47	40	17.50	-	-	-	47
96年	8	40	47	-14.89	-	-	-	40
97年	8	46	40	15.00	-	-	-	46

表 7-7 苗栗縣防焰規制執行情形

年 季 別 及 分 隊 別	期 底 列 管 家 數 ( 家 )	檢 查 件 次			不 合 格 件 次			合 本 期 計
		本 期 計	與 上 年 同 期 比 較		本 期 計	與 上 年 同 期 比 較		
			上 年 同 期 合 計	增 減 率 (%)		上 年 同 期 合 計	增 減 率 (%)	
98年	9	29	46	-36.96	-	-	-	29
99年	7	20	29	-31.03	1	-	-	19
100年	7	28	20	40.00	-	1	- 100.00	28
101年	7	27	28	-3.57	-	1	-	26
第 1 季	9	9	7	28.57	-	-	-	9
第 2 季	9	9	7	28.57	-	-	-	9
第 3 季	7	7	7	0.00	-	-	-	7
第 4 季	7	2	7	-71.43	-	1	-	1
鄉 鎮 別								
苗 栗 市	5	15	20	- 25.00	-	-	-	15
苑 裡 鎮	-	-	-	-	-	-	-	-
通 霄 鎮	1	4	4	-	1	-	-	3
竹 南 鎮	1	4	4	-	-	-	-	4
頭 份 鎮	-	-	-	-	-	-	-	-
後 龍 鎮	-	-	-	-	-	-	-	-
卓 蘭 鎮	-	-	-	-	-	-	-	-
大 湖 鄉	-	-	-	-	-	-	-	-
公 館 鄉	-	-	-	-	-	-	-	-
銅 鑼 鄉	-	2	-	-	-	-	-	2
南 庄 鄉	-	-	-	-	-	-	-	-
頭 屋 鄉	-	-	-	-	-	-	-	-
三 義 鄉	-	2	-	-	-	-	-	2
西 湖 鄉	-	-	-	-	-	-	-	-
造 橋 鄉	-	-	-	-	-	-	-	-
三 灣 鄉	-	-	-	-	-	-	-	-
獅 潭 鄉	-	-	-	-	-	-	-	-
泰 安 鄉	-	-	-	-	-	-	-	-

資料來源：根據本局公務統計報表「1761-02-03-2」編製。



表 7-8 苗栗縣防焰規制執行情形

年季別 及 分隊別	列管家 數(家)	設置防焰物品場所檢查件次			設置防焰物品場所不合格件次			設置防焰物品	
		本 期 合 計	與上年同期比較		本 期 合 計	與上年同期比較		本 期 合 計	本 期 合 格 率
			上 年 同 期 合 計	增 減 率 (%)		上 年 同 期 合 計	增 減 率 (%)		
92年	661	1,900	1,660	14.46	8	9	- 11.11	1,892	99.58
93年	378	1,453	1,900	- 23.53	41	8	412.50	1,412	97.18
94年	537	844	1,453	- 41.91	72	41	75.61	772	91.47
95年	802	1,708	845	102.13	31	73	- 57.53	1,677	98.19
96年	793	1,692	1,696	- 0.24	34	33	3.03	1,658	97.99
97年	789	1,254	1,723	- 27.22	23	28	- 17.86	1,231	98.17

表 7-8 苗栗縣防焰規制執行情形

年季別 及 分隊別	列管家 數(家)	檢 查 件 次			不 合 格 件 次			合	
		本 期 合 計	與上年同期比較		本 期 合 計	與上年同期比較		本 期 合 計	本 期 合 格 率
			上 年 同 期 合 計	增 減 率 (%)		上 年 同 期 合 計	增 減 率 (%)		
98年	782	1,154	1,254	- 7.97	8	23	- 65.22	1,146	99.31
99年	759	1,309	1,154	13.43	10	8	25.00	1,299	99.24
100年	745	1,566	1,694	- 7.56	45	16	181.25	1,521	97.13
101年	761	678	1,253	- 45.89	9	35	- 74.29	669	98.67
第一季	758	173	313	- 44.73	2	10	- 80.00	171	98.84
第二季	759	70	169	- 58.58	1	4	- 75.00	69	98.57
第三季	754	218	326	- 33.13	2	15	- 86.67	216	99.08
第四季	761	217	445	- 51.24	4	6	- 33.33	213	98.16
鄉鎮別									
苗栗市	210	37	129	- 71.32	1	4	- 75.00	36	97.30
苑裡鎮	45	14	27	- 48.15	-	-	-	14	100.00
通霄鎮	32	8	20	- 60.00	-	-	-	8	100.00
竹南鎮	113	20	54	- 62.96	-	-	-	20	100.00
頭份鎮	148	76	93	- 18.28	-	2	- 100.00	76	100.00
後龍鎮	36	12	19	- 36.84	1	-	-	11	91.67
卓蘭鎮	9	3	5	- 40.00	-	-	-	3	100.00
大湖鄉	22	8	15	- 46.67	-	-	-	8	100.00
公館鄉	28	5	15	- 66.67	-	-	-	5	100.00
銅鑼鄉	13	8	9	- 11.11	-	-	-	8	100.00
南庄鄉	35	15	27	- 44.44	1	-	-	14	93.33
頭屋鄉	5	2	4	- 50.00	-	-	-	2	100.00
三義鄉	30	5	7	- 28.57	-	-	-	5	100.00
西湖鄉	4	1	1	-	-	-	-	1	100.00
造橋鄉	9	1	6	- 83.33	-	-	-	1	100.00
三灣鄉	6	-	4	- 100.00	-	-	-	-	0.00
獅潭鄉	2	1	2	- 50.00	-	-	-	1	100.00
泰安鄉	14	1	8	- 87.50	1	-	-	-	0.00

資料來源：根據本局公務統計報表「1761-02-04-2」編製。

### —設置防焰物品場所

單位：件

場所合格件次		複查 件次	違規處理情形(件次)			罰鍰收繳情形				強制執 行件次
與上年同期比較			限期 改善	罰鍰	停業或 停止使用	罰鍰收 繳件次	處罰鍰總 金額(元)	已收繳 金額(元)	罰鍰金 額收繳 率(%)	
上年同 期合計	增減率(%)									
1,590	18.99	88	8	-	1	-	-	-	-	
1,892	- 25.37	32	40	-	-	-	-	-	-	
1,412	- 45.33	6	74	3	-	27,000	-	-	-	
772	117.23	-	34	-	-	-	-	-	-	
1,663	- 0.30	6	30	3	-	12,000	-	-	-	
1,695	- 27.37	1	24	-	-	-	-	-	-	

### —設置防焰物品場所

單位：件

格 件 次		複查 件次	違規處理情形(件次)				罰鍰收繳情形		強制執 行件次
與上年同期比較			限期 改善	停業 或 停止 使用	處罰鍰		件次	金額(元)	
上年同 期合計	增減率(%)				件次	金額(元)			
1,231	- 6.90	-	8	1	-	12,000	-	-	
1,146	13.35	1	10	-	-	-	-	-	
1,678	- 9.36	9	45	-	2	24,000	1	-	
1,218	- 45.07	-	8	-	-	-	-	-	
303	- 43.56	-	1	-	-	-	-	-	
165	- 58.18	-	1	-	-	-	-	-	
311	- 30.55	-	2	-	-	-	-	-	
439	- 51.48	-	4	-	-	-	-	-	
125	- 71.20	-	1	-	-	-	-	-	
27	- 48.15	-	-	-	-	-	-	-	
20	- 60.00	-	-	-	-	-	-	-	
54	- 62.96	-	-	-	-	-	-	-	
91	- 16.48	-	-	-	-	-	-	-	
19	- 42.11	-	1	-	-	-	-	-	
5	- 40.00	-	-	-	-	-	-	-	
15	- 46.67	-	-	-	-	-	-	-	
15	- 66.67	-	-	-	-	-	-	-	
9	- 11.11	-	-	-	-	-	-	-	
27	- 48.15	-	1	-	-	-	-	-	
4	- 50.00	-	-	-	-	-	-	-	
7	- 28.57	-	-	-	-	-	-	-	
1	-	-	-	-	-	-	-	-	
6	- 83.33	-	-	-	-	-	-	-	
4	- 100.00	-	-	-	-	-	-	-	
2	- 50.00	-	-	-	-	-	-	-	
8	- 100.00	-	-	-	-	-	-	-	

表8-1 苗栗縣消防

年季別 及 鄉鎮市別	出勤次數(次)	急救送醫人數(人次)				
		合計	車輛	急病	醉酒路倒	孕婦待產
92年	9,771	7,293	3,338	2,235	266	15
93年	11,179	8,160	2,982	3,069	311	17
94年	12,362	9,136	3,454	3,468	370	12

表8-1 苗栗縣消防

年季別 及 鄉鎮市別	救護出勤			急救送醫人數(人次)								
	合計(1+2)	送醫次數(1)	空跑(未送署)次數(2)	合計(3+4)	非創傷類							
					總計(3)	急病	毒藥物中毒	一氧化碳中毒	癲癇/抽搐	路倒	精神異常	孕婦急產
95年	12,482	9,015	3,467	9,298	4,507	3,037	77	17	162	250	213	22
96年	14,138	10,604	3,534	10,990	5,497	3,943	100	17	197	301	319	27
97年	14,735	11,599	3,136	12,049	6,031	4,305	83	12	216	307	432	26
98年	15,525	12,363	3,162	12,764	6,425	4,572	111	15	225	276	442	25
99年	18,400	14,822	3,578	15,357	7,952	5,708	116	34	314	376	568	44
100年	21,302	17,206	4,096	17,969	9,372	6,752	117	19	334	420	652	28
民國101年累計	21,903	17,826	4,077	18,550	9,697	7,082	134	40	349	358	574	40
1月	1,965	1,559	406	1,622	896	656	10	10	35	27	52	5
2月	1,774	1,454	320	1,502	840	607	13	9	17	34	55	4
3月	1,906	1,563	343	1,616	921	650	8	11	37	33	58	6
4月	1,820	1,479	341	1,528	825	591	17	2	29	33	58	6
5月	1,844	1,514	330	1,580	820	610	15	2	28	34	45	1
6月	1,770	1,436	334	1,491	759	568	10	1	35	20	38	-
7月	1,843	1,507	336	1,562	782	579	12	1	22	31	43	5
8月	1,819	1,491	328	1,567	818	580	13	2	38	30	54	4
9月	1,702	1,415	287	1,491	720	545	10	-	27	27	38	3
10月	1,883	1,504	379	1,578	753	558	10	-	24	27	44	2
11月	1,698	1,359	339	1,424	707	519	9	1	21	29	39	1
12月	1,879	1,545	334	1,589	856	619	7	1	36	33	50	3
鄉鎮別	-	-	-	-	-	-	-	-	-	-	-	-
苗栗市	2,657	2,089	568	2,161	1,080	789	11	3	34	61	73	4
苑裡鎮	1,439	1,196	243	1,282	596	390	15	-	20	43	45	2
通霄鎮	1,156	960	196	990	601	418	9	2	21	33	33	3
竹南鎮	2,910	2,360	550	2,481	1,063	852	9	-	35	15	52	5
頭份鎮	3,378	2,602	776	2,757	1,242	870	20	6	50	52	51	3
後龍鎮	1,400	1,170	230	1,204	679	470	15	-	33	15	51	1
卓蘭鎮	420	314	106	315	198	151	5	-	8	2	11	4
大湖鄉	860	760	100	778	483	351	9	-	14	28	26	5
公館鄉	1,268	1,083	185	1,112	669	514	4	9	21	25	44	3
銅鑼鄉	918	745	173	770	468	337	4	1	15	15	36	2
南庄鄉	688	583	105	588	386	302	3	-	19	2	9	-
頭屋鄉	1,926	1,570	356	1,632	837	573	10	6	35	41	71	3
三義鄉	701	548	153	581	292	205	1	3	8	5	21	1
西湖鄉	329	274	55	283	181	141	1	6	4	3	13	-
造橋鄉	709	591	118	612	312	260	3	4	7	4	12	1
三灣鄉	398	343	55	356	193	144	4	-	7	5	5	1
獅潭鄉	309	265	44	273	165	136	3	-	-	1	13	-
泰安鄉	437	373	64	375	252	179	8	-	18	8	8	2

資料來源：根據本局公務統計報表「1763-00-01-2」編製。

## 緊急救護服務

單位：次

急救送醫人數 ( 人 次 )							空 路 次 數 ( 次 )
自殺	中毒	摔(兇)傷	觸電	救溺	災害受傷	其他	
111	44	355	2	10	27	890	2750
105	53	408	1	6	27	1181	3276
120	69	436	2	11	44	1150	3429

## 緊急救護服務

單位：次

急救送醫人數(人次)												
非創傷類			創傷類									
溺水	心肺功能 停止	其他	總計(4)	一般外傷	車禍受傷	墜落傷	穿刺傷	燒燙傷	電擊傷	生物咬 螫傷	心肺功 能停止	其他
20	124	585	4,791	1,139	3,066	125	8	22	2	17	36	376
13	205	375	5,493	1,213	3,904	136	15	15	7	32	17	154
16	247	387	6,018	1,389	4,182	187	13	23	1	27	24	172
17	232	510	6,339	1,455	4,385	145	12	26	4	44	28	240
12	328	452	7,405	1,728	5,196	167	12	19	1	57	34	191
19	425	606	8,597	1,898	6,065	213	13	26	1	79	47	255
18	408	694	8,853	1,991	6,186	244	13	44	4	66	50	255
-	39	62	726	154	531	14	-	2	-	3	3	19
1	45	55	662	167	458	10	-	-	1	-	3	23
2	31	85	695	157	474	25	1	14	1	1	9	13
1	33	55	703	157	488	24	2	2	-	2	2	26
5	29	51	760	173	532	24	1	1	-	4	5	20
2	36	49	732	190	476	19	1	7	-	10	5	24
1	28	60	780	190	541	19	1	2	-	13	1	13
3	32	62	749	152	528	20	1	5	-	12	5	26
1	31	38	771	171	530	35	3	3	-	5	6	18
-	37	51	825	155	615	14	-	2	2	12	2	23
1	28	59	717	140	513	20	3	5	-	-	5	31
1	39	67	733	185	500	20	-	1	-	4	4	19
-	-	-	-	-	-	-	-	-	-	-	-	-
-	31	74	1,081	274	739	24	-	4	1	1	7	31
2	45	34	686	146	492	16	-	4	-	4	3	21
1	30	51	389	94	252	13	1	1	-	4	3	21
6	48	41	1,418	278	1,073	32	2	6	1	2	7	17
1	69	120	1,515	239	1,170	39	1	4	1	1	13	47
5	34	55	525	89	398	10	1	1	-	5	4	17
-	11	6	117	28	74	6	-	-	-	3	2	4
-	23	27	295	161	112	11	1	1	-	3	1	5
-	24	25	443	51	372	6	1	1	-	4	2	6
-	14	44	302	54	188	30	2	3	-	6	-	19
-	10	41	202	42	136	11	-	1	-	7	1	4
2	35	61	795	210	537	16	1	6	1	5	2	17
-	13	35	289	72	183	11	-	3	-	3	1	16
1	4	8	102	21	63	4	-	3	-	1	1	9
-	7	14	300	62	220	5	1	3	-	3	1	5
-	6	21	163	53	96	4	-	2	-	4	1	3
-	-	12	108	40	53	2	-	-	-	6	-	7
-	4	25	123	77	28	4	2	1	-	4	1	6

表 8-2 苗栗縣消防

年季別 及 分隊別	合計	救 處 置								
		包紮止血	頸圍	夾皮固定	維持呼吸道	抽吸	CPR	鼻管給氧	面罩給氧	
92年	22,976	3,245	1,807	700	3,455	84	269		716	3,223
93年	22,276	3,405	2,429	708	520	90	277		1,378	4,449
94年	25,599	3,913	2,178	754	597	72	324		2,439	4,138

表 8-2 苗栗縣消防

年季別 及 分隊別	呼 吸 道 處 置 創 傷														
	口咽 呼吸道	鼻咽 呼吸道	抽吸	鼻管	面罩	非再 呼吸 型面 罩	BVM	LMA /ILM A	氣管 內管	哈姆 立克 法	其他	頸圍	清洗傷 口	包紮止血	夾板 固定
95年	253	110	60	1,950	3,129	8	169	3	-	15	2	1,272	2,912	3,118	771
96年	157	67	41	2,793	2,680	25	240	13	-	4	-	1,114	3,453	3,359	798
97年	197	41	42	2,561	2,458	-	316	11	1	7	-	1,063	3,963	3,885	744
98年	183	57	32	2,470	2,791	22	333	9	-	5	1	1,194	4,227	4,083	715
99年	237	58	50	2,749	3,499	89	419	47	1	13	3	1,397	4,986	4,935	872
100年	358	58	54	2,276	3,939	111	562	35	-	8	6	1,478	6,042	5,887	863
101年	216	40	38	2,024	3,792	186	595	195	-	8	1	1,317	6,125	5,884	817
1月	26	5	2	181	353	17	56	12	-	4	-	134	479	448	84
2月	26	3	7	180	362	19	63	11	-	1	-	91	414	408	66
3月	21	3	5	206	378	27	50	13	-	-	-	106	461	454	59
4月	14	5	3	191	292	19	48	21	-	1	-	101	495	481	72
5月	18	4	5	187	317	13	46	15	-	-	-	110	553	526	61
6月	20	2	2	182	290	17	49	15	-	-	-	98	542	517	56
7月	11	3	2	154	323	11	39	17	-	-	1	120	596	576	73
8月	18	4	1	152	309	11	49	16	-	1	-	105	546	527	69
9月	19	2	5	141	273	6	49	17	-	-	-	106	564	536	66
10月	17	5	2	152	296	8	48	13	-	1	-	119	550	525	71
11月	10	2	2	143	269	20	37	15	-	-	-	125	463	446	74
12月	16	2	2	155	330	18	61	30	-	-	-	102	462	440	66
鄉鎮別															
苗栗市	12	1	8	219	327	27	46	5	-	-	-	207	687	637	56
苑裡鎮	34	8	1	76	193	-	59	12	-	1	-	100	545	543	31
通霄鎮	18	4	-	31	242	2	41	-	-	-	-	60	277	263	32
竹南鎮	20	3	-	56	592	5	71	46	-	3	1	105	851	746	94
頭份鎮	26	1	4	575	614	18	100	49	-	-	-	269	1,143	1,095	207
後龍鎮	31	-	2	170	219	17	47	3	-	-	-	86	359	351	51
卓蘭鎮	11	-	-	43	94	2	16	5	-	-	-	27	88	87	11
大湖鄉	8	-	1	158	140	23	27	15	-	-	-	32	194	190	17
公館鄉	10	-	6	21	187	20	45	-	-	2	-	89	292	294	45
銅鑼鄉	10	4	2	41	183	4	18	2	-	1	-	55	161	169	38
南庄鄉	1	1	-	132	101	10	12	2	-	-	-	10	138	141	31
頭屋鄉	8	6	6	155	206	20	49	27	-	-	-	106	561	555	73
三義鄉	8	-	3	21	144	9	20	6	-	1	-	56	228	221	30
西湖鄉	1	1	-	29	79	12	7	8	-	-	-	22	75	67	20
造橋鄉	4	1	2	55	210	6	18	6	-	-	-	61	247	238	33
三灣鄉	3	5	1	140	121	1	7	5	-	-	-	10	122	125	19
獅潭鄉	3	-	2	15	63	8	4	2	-	-	-	14	67	69	11
泰安鄉	8	5	-	87	77	2	8	2	-	-	-	8	90	93	18

資料來源：根據本局公務統計報表「17630000202」編製。

### 緊急救護急救處置

單位:次

項	目										數	緊急送醫次數
	心理支持	哈姆立克法	長短背板固定	協助生產	脊幹固定	電擊	給舌下硝酸甘油片	糖水	其他			
6,060	20		1,476	3	168	117		1	22	1,610	7,021	
6,656	14		1,903	5	106	83		3	59	191	7,903	
7,971	19		2,173	3	79	68		4	57	810	8,933	

### 緊急救護急救處置

單位:次

處	置														線上指導醫師
	長背板固定	鋸式擔架固定	KED固定	CPR	心肺復甦術		藥物處理			其他處理					
					使用AED 不建議電擊	電擊	靜脈輸液	口服葡萄糖	建議給藥	保暖	心理支持	生命徵象評估	協助生產	ALS支援	
1,628	25	60	299	173	26	1	29	1	6,681	7,250	526	3	-	-	
1,573	20	60	317	160	23	1	42	6	8,325	9,015	757	2	-	-	
1,520	4	43	355	181	36	2	27	9	8,557	9,756	1,292	1	-	-	
1,488	8	60	356	206	32	2	63	14	10,132	10,858	1,893	2	1	-	
1,690	3	53	410	280	29	4	99	21	12,446	12,717	2,604	3	-	-	
1,968	6	70	547	409	47	4	100	15	15,683	15,888	3,111	3	-	-	
1,982	7	56	526	386	43	6	102	11	16,764	17,035	651	4	-	-	
168	-	4	48	35	3	-	7	2	1,477	1,484	68	-	-	-	
171	1	2	52	38	1	-	10	1	1,375	1,373	68	1	-	-	
195	-	8	45	35	3	1	15	1	1,492	1,484	72	-	-	-	
173	-	4	43	30	4	-	13	-	1,405	1,426	62	1	-	-	
170	1	8	34	26	6	1	8	1	1,438	1,481	41	-	-	-	
139	-	7	47	35	3	-	8	2	1,328	1,364	64	-	-	-	
175	-	1	30	23	6	-	10	-	1,387	1,438	54	-	-	-	
153	-	2	44	32	4	1	5	2	1,399	1,450	43	2	-	-	
168	1	4	43	29	2	1	8	2	1,337	1,365	40	-	-	-	
161	1	5	44	28	4	-	4	-	1,404	1,435	48	-	-	-	
167	1	8	37	31	2	-	8	-	1,268	1,278	50	-	-	-	
142	2	3	59	44	5	2	6	-	1,454	1,457	41	-	-	-	
165	-	7	38	26	5	-	9	1	1,883	1,936	174	-	-	-	
173	1	-	52	44	5	-	3	-	1,167	1,190	4	-	-	-	
153	-	1	40	16	-	-	2	-	911	898	60	-	-	-	
252	1	8	61	43	3	-	2	1	2,258	2,266	8	-	-	-	
396	-	11	83	71	5	-	46	3	2,504	2,622	9	-	-	-	
120	1	1	46	37	2	-	4	-	1,122	1,120	4	-	-	-	
50	-	-	16	14	2	-	10	1	289	283	2	-	-	-	
48	-	7	25	18	2	-	1	-	728	727	3	-	-	-	
82	3	8	28	12	8	1	1	2	952	956	147	-	-	-	
80	-	-	17	10	1	-	1	1	668	666	75	-	-	-	
34	-	6	11	8	1	3	7	-	581	581	-	-	-	-	
152	1	2	39	36	3	-	5	1	1,443	1,473	70	1	-	-	
74	-	2	19	13	2	-	3	-	564	569	12	-	-	-	
41	-	2	10	10	-	-	2	1	256	259	4	-	-	-	
94	-	-	12	7	2	-	2	-	560	571	37	-	-	-	
30	-	1	9	5	-	-	3	-	353	354	-	-	-	-	
17	-	-	9	8	-	-	-	-	201	237	25	-	-	-	
21	-	-	11	8	2	2	1	-	324	327	17	1	-	-	



## 表9-1 苗栗縣消防員工

年季別 及 分隊別	總計	因公傷亡					
		合計	因公殉職	因公死亡	因公全殘	因公半殘	因公受傷
92年	-	-	-	-	-	-	-
93年	2	2	-	-	-	-	2
94年	15	4	-	-	-	-	4
95年	3	3	-	-	-	-	3
96年	4	4	-	-	-	-	4
97年	2	2	-	-	-	-	2
98年	3	2	-	-	-	-	2
99年	7	7	-	-	-	-	7
100年	2	2	-	-	-	-	2
101年	6	3	-	-	-	-	3
分隊別	-	-	-	-	-	-	-
局本部	1	-	-	-	-	-	-
苗栗分隊	2	1	-	-	-	-	1
頭屋分隊	1	1	-	-	-	-	1
公館分隊	-	-	-	-	-	-	-
銅鑼分隊	-	-	-	-	-	-	-
三義分隊	1	-	-	-	-	-	-
竹南分隊	-	-	-	-	-	-	-
造橋分隊	-	-	-	-	-	-	-
後龍分隊	-	-	-	-	-	-	-
西湖分隊	-	-	-	-	-	-	-
通霄分隊	-	-	-	-	-	-	-
苑裡分隊	-	-	-	-	-	-	-
頭份分隊	-	-	-	-	-	-	-
三灣分隊	-	-	-	-	-	-	-
南庄分隊	-	-	-	-	-	-	-
獅潭分隊	1	1	-	-	-	-	1
大湖分隊	-	-	-	-	-	-	-
卓蘭分隊	-	-	-	-	-	-	-
泰安分隊	-	-	-	-	-	-	-
象鼻分隊	-	-	-	-	-	-	-

資料來源：根據本局公務統計報表「1769-03-01-2」編製。



表9-2 苗栗縣義勇

年季別 及 分隊別	總 計	因 公		
		合 計	因 公 殉 職	因 公 死 亡
92年	5	2	-	-
93年	2	2	-	-
94年	9	6	-	-
95年	3	2	-	-
96年	3	2	-	-
97年	1	-	-	-
98年	9	2	-	-
99年	2	1	-	-
100年	5	1	-	-
101年	6	4	-	2
分 隊 別				
總 隊	-	-	-	-
苗 栗 分 隊	-	-	-	-
頭 屋 分 隊	-	-	-	-
公 館 分 隊	1	1	-	1
銅 鑼 分 隊	-	-	-	-
三 義 分 隊	-	-	-	-
竹 南 分 隊	2	1	-	-
造 橋 分 隊	-	-	-	-
後 龍 分 隊	2	2	-	1
西 湖 分 隊	-	-	-	-
通 霄 分 隊	-	-	-	-
苑 裡 分 隊	1	-	-	-
頭 份 分 隊	-	-	-	-
三 灣 分 隊	-	-	-	-
南 庄 分 隊	-	-	-	-
獅 潭 分 隊	-	-	-	-
大 湖 分 隊	-	-	-	-
卓 蘭 分 隊	-	-	-	-
泰 安 分 隊	-	-	-	-
象 鼻 分 隊	-	-	-	-

資料來源：根據本局公務統計報表「176-03-02-2」編製。



本刊僅供參考  
請勿對外發表

中國民國 101 年

刊名：苗栗縣消防統計年報

出版機關：苗栗縣政府消防局

地址：苗栗市金鳳街 111 號

電話：037-338109 轉 1913

網址：<http://www.mlfd.gov.tw/>

發行人：徐新淵

發行所：苗栗縣政府消防局

編製單位：苗栗縣政府消防局會計室

出版年月：102 年 7 月

創刊年月：100 年 8 月

刊期頻率：年刊

工本費：NT\$275 元(非賣品)